

**T F C A**

TRIBUNAL FEDERAL DE  
CONCILIACIÓN Y ARBITRAJE



# **INFORME DE RESULTADOS**

## **A B R I L 2 0 1 8**

**DIRECCIÓN GENERAL DE ADMINISTRACIÓN**  
**DIRECCIÓN DE INFORMÁTICA JURÍDICA**

# INDICE

CONCEPTO

PAG.

---

EXPEDIENTES ACTIVOS POR DEPENDENCIA U ORGANISMO DEL SECTOR CENTRAL .....	1
TOTAL DE EXPEDIENTES ACTIVOS RADICADOS EN SALAS Y SECRETARIA GENERAL DE ACUERDOS POR LOS AÑOS 1982-2018.....	9
UNIVERSO DE EXPEDIENTES RADICADOS EN SALAS Y S.G.A.....	10
UNIVERSO DE EXPEDIENTES ACTIVOS RADICADOS EN SALAS Y SGA POR ESTADO DE TRÁMITE AL 30 DE ABRIL DE 2018.....	11
EXPEDIENTES CON MÁS DE 180 DÍAS SIN MOVIMIENTO AL 30 DE ABRIL DE 2018.....	12
EXPEDIENTES CON MÁS DE 2 AÑOS SIN MOVIMIENTO AL 30 DE ABRIL DE 2018 .....	13
TOTAL DE EXPEDIENTES CON LAUDO CONDENATORIO FIRME AL 30 DE ABRIL DE 2018.....	14
TOTAL DE LAUDOS EJECUTADOS AL 30 DE ABRIL DE 2018.....	15
EXPEDIENTES INGRESADOS EN SALAS Y SRIA. GENERAL DE ACUERDOS AL 30 DE ABRIL DE 2018.....	16
TRABAJADORES INVOLUCRADOS .....	17
EXPEDIENTES TURNADOS A PROYECTISTAS PARA PROYECTO DE LAUDO Y CUMPLIMIENTO DE EJECUTORIA .....	18
PROYECTOS DE LAUDO Y CUMPLIMIENTOS DE EJECUTORIA ELABORADOS POR LOS PROYECTISTAS.....	19
PROYECTOS DE LAUDO Y CUMPLIMIENTOS DE EJECUTORIAS TURNADOS Y ELABORADOS POR CADA PROYECTISTA.....	20
ACUMULADO MENSUAL Y ANUAL DE PROYECTISTAS. ....	23
EXPEDIENTES TERMINADOS POR SALAS Y SRIA. GENERAL DE ACUERDOS.....	24
LAUDOS ELABORADOS Y VOTADOS POR LAS SALAS.....	25
TOTAL DE EXPEDIENTES TERMINADOS POR TIPO DE RESOLUCIÓN .....	26
DEMANDAS DE AMPARO INGRESADAS .....	27
AMPAROS CONCEDIDOS A FAVOR DEL TRABAJADOR .....	28
CLASIFICACIÓN DE LAS EJECUTORIAS DE AMPARO RECIBIDAS .....	29
TOTAL DE PROMOCIONES INGRESADAS.....	30
TOTAL DE PROMOCIONES ACUMULADAS .....	31
TOTAL DE EXHORTOS ENVIADOS Y DILIGENCIADOS PARA EL T.F.C.A.....	32
EXHORTOS PENDIENTES DE DILIGENCIAR POR ESTADO AL 30 DE ABRIL DE 2018 .....	33
DILIGENCIAS REALIZADAS POR LAS SALAS.....	34
DILIGENCIAS TURNADAS Y REALIZADAS POR LA UNIDAD DE ACTUARIOS (S.G.A).....	35
DILIGENCIAS DE AMPAROS REALIZADAS POR LAS SALAS .....	36
PRODUCTIVIDAD POR ACTUARIOS.....	37
PORCENTAJE DE PRODUCTIVIDAD ACTUARIAL POR SALA AL 30 DE ABRIL DE 2018 .....	39

---

# JUICIOS ACTIVOS POR DEPENDENCIA

ABRIL

DEMANDAS ACTIVAS

28,112

DEPENDENCIAS CON MAYOR NUMERO DE DEMANDAS

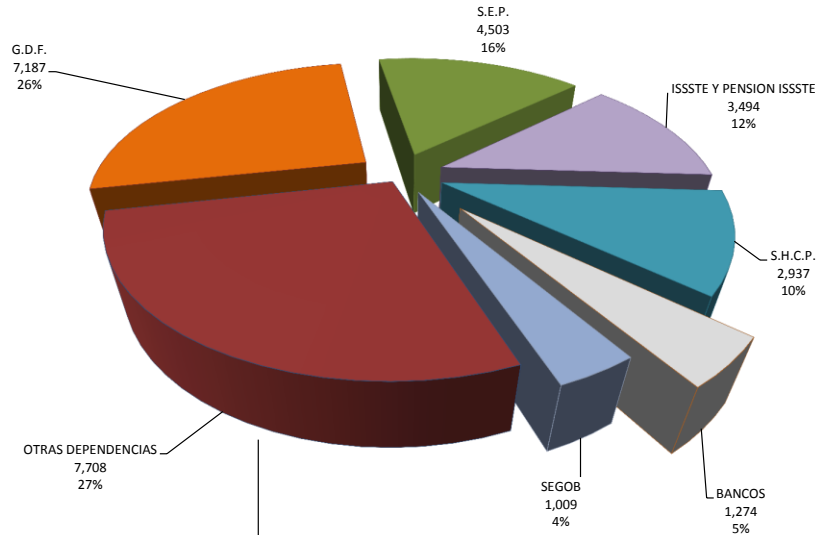

DISTRIBUCION POR SALAS

GDF									
S1	S2	S3	S4	SGA	S5	S6	S7	S8	TOTAL
1,159	1,070	1,054	805	11	891	677	773	747	7,187

ISSSTE									
S1	S2	S3	S4	SGA	S5	S6	S7	S8	TOTAL
500	482	574	324	0	543	248	418	405	3,494

SHCP									
S1	S2	S3	S4	SGA	S5	S6	S7	S8	TOTAL
500	443	458	374	1	360	249	296	256	2,937

SEP									
S1	S2	S3	S4	SGA	S5	S6	S7	S8	TOTAL
634	642	673	489	6	559	472	513	515	4,503

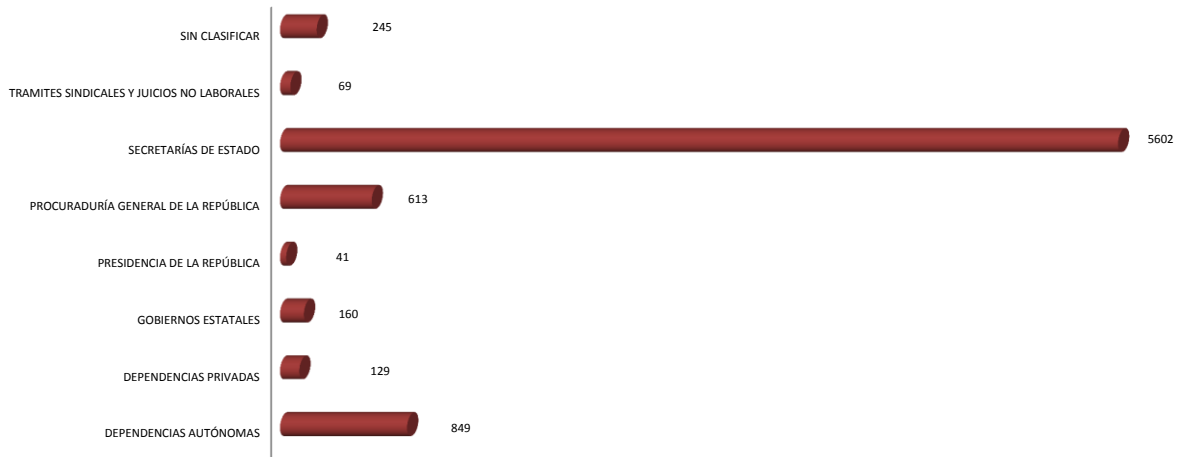

DEPENDENCIAS	S1	S2	S3	S4	S5	S6	S7	S8	S.G.A.	TOTAL
<b>DEPENDENCIAS AUTÓNOMAS</b>										
<b>Aeropuertos y servicios Auxiliares</b>	0	0	0	0	1	0	0	0	0	1
Aeropuertos y Servicios Auxiliares (A.S.A.)	0	0	0	0	1	0	0	0	0	1
<b>Cámara de Diputados</b>	45	45	50	24	26	28	38	22	4	282
Cámara de Diputados	33	39	41	18	19	23	29	16	4	222
Auditoría Superior de la Federación	12	6	9	6	7	5	9	6	0	60
<b>Cámara de Senadores</b>	8	5	5	1	8	6	7	7	1	48
Cámara de Senadores	7	5	5	1	6	5	7	6	1	43
Senado de la República	1	0	0	0	2	1	0	1	0	5
<b>Comisión Ejecutiva de Atención a Víctimas</b>	1	0	0	0	0	1	0	0	0	2
Comisión Ejecutiva de Atención a Víctimas	1	0	0	0	0	1	0	0	0	2
<b>Comisión Federal de Competencia</b>	0	2	1	2	2	1	0	1	0	9
Comisión Federal de Competencia (CFC)	0	2	1	2	2	1	0	1	0	9
<b>Comisión Federal de Electricidad</b>	0	1	0	1	0	1	0	0	0	3
Comisión Federal de Electricidad	0	0	0	1	0	1	0	0	0	2
Fideicomiso para el Ahorro de Energía Eléctrica (FIDE)	0	1	0	0	0	0	0	0	0	1
<b>Comisión Nacional de Derechos Humanos</b>	9	7	10	3	7	7	4	4	0	51
Comisión Nacional de Derechos Humanos	9	7	10	3	7	7	4	4	0	51
<b>Comisión Nacional de Hidrocarburos</b>	0	1	0	0	1	0	0	0	0	2
Comisión Nacional de Hidrocarburos	0	1	0	0	1	0	0	0	0	2
<b>Comisión Nacional para el Desarrollo de los Pueblos Indígenas</b>	0	0	1	1	1	1	0	0	0	4
Comisión Nacional para el Desarrollo de los pueblos indígenas	0	0	1	1	1	0	0	0	0	3
Centro de Coordinación para el Desarrollo Indígena	0	0	0	0	0	1	0	0	0	1
<b>Comisión Reguladora de Energía</b>	0	0	1	0	2	0	0	0	0	3
Comisión reguladora de Energía	0	0	1	0	2	0	0	0	0	3
<b>Consejo de la Judicatura Federal</b>	1	0	0	1	0	1	0	0	0	3
Consejo de la Judicatura Federal	1	0	0	1	0	1	0	0	0	3
<b>Consejo Nacional de Ciencia y Tecnología</b>	3	5	3	4	5	2	5	5	0	32
Consejo Nacional de Ciencia y Tecnología (CONACYT)	0	0	0	0	2	1	1	0	0	4
Fondo de Información y Documentación para la Industria (INFOTEC)	3	5	2	4	3	1	4	5	0	27
Instituto de Investigaciones Dr. José María Luis Mora	0	0	1	0	0	0	0	0	0	1
<b>Consejo Nacional de Fomento Educativo</b>	0	0	2	2	1	1	1	0	0	7
Consejo Nacional de Fomento Educativo (CONAFE)	0	0	2	2	1	1	1	0	0	7
<b>Instituto Federal de Telecomunicaciones</b>	1	1	0	0	1	1	0	3	0	7
Instituto Federal de Telecomunicaciones (IFETEL)	1	1	0	0	1	1	0	3	0	7
<b>Instituto Federal Electoral</b>	1	0	1	1	1	1	0	2	0	7
Instituto Federal Electoral	1	0	1	1	1	1	0	2	0	7
<b>Instituto Mexicano del Seguro Social</b>	3	3	1	1	1	0	1	3	0	13
Instituto Mexicano del Seguro Social (IMSS)	3	3	1	1	1	0	1	3	0	13
<b>Instituto Nacional de Administración Pública</b>	0	1	2	3	2	0	2	1	0	11
Instituto Federal de Acceso a la Información Pública (IFAI)	0	1	2	3	2	0	2	1	0	11
<b>Instituto Nacional de Estadística, Geografía e Informática</b>	47	31	26	21	20	21	18	17	0	201
Instituto Nacional de Estadística y Geográfica (INEGI)	47	31	26	21	20	21	18	17	0	201
<b>Lotería Nacional</b>	0	0	1	0	0	1	1	1	0	4
Lotería Nacional	0	0	1	0	0	1	1	1	0	4
<b>Petróleos Mexicanos</b>	2	0	2	1	0	1	0	1	0	7
Petróleos Mexicanos	2	0	2	1	0	0	0	1	0	6
Hospital Regional de Minatitlán Veracruz Jaime Eloy Esteba Vázquez (PEMEX)	0	0	0	0	0	1	0	0	0	1
<b>Procuraduría de la Defensa del Contribuyente</b>	1	0	1	1	0	0	0	0	0	3
Procuraduría de la Defensa del Contribuyente (PRODECON)	1	0	1	1	0	0	0	0	0	3
<b>Pronósticos para la Asistencia Pública</b>	0	0	0	1	0	0	0	0	0	1
Pronósticos para la Asistencia Pública	0	0	0	1	0	0	0	0	0	1
<b>Ruta 100</b>	17	0	3	0	2	0	0	1	1	24
Autotransportes Urbanos de Pasajeros Ruta-100	17	0	3	0	2	0	0	1	0	23
Comisión Liquidador de los Bienes Patrimoniales de R-100	0	0	0	0	0	0	0	0	1	1
<b>Suprema Corte de Justicia de la Nación</b>	0	0	0	0	0	0	1	0	0	1
Suprema Corte de Justicia de la Nación	0	0	0	0	0	0	1	0	0	1
<b>Tribunal Federal de Just. Fiscal y Administrativa</b>	4	5	5	6	9	8	9	6	0	52
Tribunal Federal de Justicia Fiscal y Administrativa	4	5	5	6	9	8	9	6	0	52
<b>Tribunal superior Agrario</b>	11	8	14	6	4	8	5	7	1	64
Tribunal Superior Agrario	10	6	13	3	4	8	4	7	1	56
Tribunal Unitario Agrario	1	2	1	3	0	0	1	0	0	8
<b>Universidad Autónoma Chapingo</b>	0	0	0	0	0	0	1	0	0	1
Universidad Autónoma Chapingo	0	0	0	0	0	0	1	0	0	1
<b>Universidad Autónoma de Guerrero</b>	0	0	0	0	0	0	1	0	0	1
Universidad Autónoma de Guerrero	0	0	0	0	0	0	1	0	0	1
<b>Universidad Autónoma de Nuevo León</b>	0	0	0	0	0	0	1	0	0	1
Universidad Autónoma de Nuevo León	0	0	0	0	0	0	1	0	0	1
<b>Universidad Autónoma Metropolitana</b>	1	0	0	0	0	0	0	0	0	1
Universidad Autónoma Metropolitana	1	0	0	0	0	0	0	0	0	1
<b>Universidad Nacional Autónoma de México</b>	0	0	0	1	0	1	1	0	0	3
Universidad Nacional Autónoma de México	0	0	0	1	0	1	1	0	0	3
<b>DEPENDENCIAS PRIVADAS</b>										
<b>Bancos</b>	285	243	210	109	147	86	87	107	0	1274
Banco de Comercio Interior	0	1	0	0	0	0	1	0	0	2
Banco de México (Banxico)	5	6	3	2	0	0	2	4	0	22
Banco del Ahorro Nacional y Servicios Financieros S.N.C (BANSEFI)	19	21	20	17	12	11	14	12	0	126
Banco Nacional de Comercio Exterior	7	5	1	3	5	3	0	1	0	25
Banobras	14	10	12	8	11	10	10	17	0	92
Banorte Generali, S.A. de C.V.	1	0	0	0	0	0	0	0	0	1
Banrural	81	61	62	33	37	30	39	35	0	378
Banrural Centro Norte	30	22	23	2	8	5	5	3	0	98
Banrural Centro Sur	2	4	5	0	3	1	0	0	0	15
Banrural de Occidente	22	14	10	5	5	1	0	2	0	59
Banrural del Centro	12	13	10	0	5	1	0	1	0	42
Banrural del Golfo	7	13	10	4	6	3	0	1	0	44
Banrural del Istmo	6	10	6	0	3	2	1	3	0	31
Banrural del Noreste	12	6	4	2	3	3	1	3	0	34
Banrural del Noroeste	6	5	9	1	5	0	2	2	0	30
Banrural del Norte	4	2	1	0	3	0	0	0	0	10
Banrural Pacífico Norte	11	8	3	4	5	0	1	0	0	32
Banrural Pacífico Sur	12	11	4	4	4	2	2	2	0	41







Contraloría Interna de la P.G.J.D.F.	0	0	1	0	0	0	0	0	0	1
Delegación Azcapotzalco	11	6	6	15	10	13	13	9	0	83
Delegación Coyoacán	11	15	14	11	14	11	15	14	0	105
Delegación Cuajimalpa	6	3	9	5	6	5	5	6	0	45
Delegación Gustavo A. Madero	23	24	26	18	26	21	25	19	0	182
Delegación Iztacalco	11	14	12	7	7	8	13	11	0	83
Delegación Iztapalapa	23	26	16	10	29	20	34	26	0	184
Delegación Magdalena Contreras	10	16	13	16	12	7	15	6	0	95
Delegación Miguel Hidalgo	5	12	4	10	8	9	7	6	0	61
Delegación Milpa Alta	14	8	13	9	6	5	11	9	0	75
Delegación Tláhuac	8	7	7	9	10	5	1	2	0	49
Delegación Tlalpan	14	16	16	20	11	6	14	15	0	112
Delegación Venustiano Carranza	8	14	9	7	11	10	8	8	0	75
Delegación Xochimilco	10	17	10	13	14	13	9	24	0	110
Departamento del Distrito Federal	4	2	1	0	0	0	0	0	0	7
Dirección General de Regularización Territorial	0	2	2	1	3	0	0	0	0	8
Dirección General de Servicios Urbanos G.D.F.	0	0	0	0	1	0	0	1	0	2
Fideicomiso del Centro Histórico de la Ciudad de México (FIVIDESU)	0	1	0	0	0	0	1	0	0	2
Fideicomiso Educación Garantizada	0	0	1	0	0	0	0	0	0	1
Fondo de desarrollo Económico del D.F. (FONDECO)	1	0	0	0	0	1	1	0	0	3
Fondo para el Desarrollo Social de la Ciudad de México	1	4	2	1	2	2	0	0	0	12
Gobierno del Distrito Federal	527	443	443	290	277	212	233	229	3	2657
Instituto de Acceso a la Información Pública del Distrito Federal	1	0	3	2	2	0	2	0	0	10
Instituto de Asistencia e Integración Social del D.F.	0	0	0	1	0	1	0	0	0	2
Instituto de Educación Media Superior del Distrito Federal	0	0	0	0	0	1	1	0	0	2
Instituto de la Mujer en el D.F.	0	0	1	1	0	0	1	0	0	3
Instituto de Verificación Administrativa del D.F.	0	0	0	0	0	0	0	1	0	1
Instituto del Deporte del D.F.	0	0	0	0	0	0	1	1	0	2
Instituto Electoral del Distrito Federal Junta Local de Conciliación y Arbitraje del Distrito Federal	0	0	0	0	0	0	1	0	0	1
Instituto para la Atención de los Adultos	0	1	1	1	0	1	0	0	0	4
Orquesta Filarmónica de la Ciudad de México	0	0	1	0	0	0	0	0	0	1
Poder Judicial de la Federación	0	0	1	0	2	1	1	0	0	5
Policía Auxiliar del D.F.	3	3	1	0	3	2	1	0	0	13
Policía Bancaria e Industrial	1	2	7	3	3	1	2	2	0	21
Policía Preventiva del Distrito Federal	0	0	0	0	1	0	0	0	0	1
Procuraduría de la Defensa del Trabajo del D.F.	0	0	0	0	1	0	1	0	0	2
Procuraduría General de Justicia del D.F.	31	23	33	17	26	14	18	24	0	186
Procuraduría Social del D.F.	3	1	1	1	0	2	1	1	0	10
Registro Civil del D.F.	1	0	0	0	2	0	0	1	0	4
Registro Público de la Propiedad y del Comercio del D.F.	4	6	5	1	3	7	0	4	0	30
Renovación Habitacional Popular	0	1	0	0	0	0	0	0	0	1
Secretaría de Ciencia Tecnología e Innovación del D.F.	1	3	2	5	3	1	2	2	0	19
Secretaría de Cultura del D.F.	1	3	9	3	5	1	1	6	0	29
Secretaría de Desarrollo Económico del G.D.F.	3	0	2	2	0	0	2	3	0	12
Secretaría de Desarrollo Social del G.D.F.	28	16	18	17	19	21	13	19	0	151
Secretaría de Desarrollo Urbano y Vivienda	6	5	3	4	3	0	3	0	0	24
Secretaría de Educación del G.D.F.	3	2	2	4	2	3	6	1	0	23
Secretaría de Finanzas del G.D.F.	28	25	26	14	15	13	21	24	0	166
Secretaría de Gobierno del G.D.F.	4	11	10	8	16	6	10	3	0	68
Secretaría de Movilidad del Gobierno del Distrito Federal	3	2	4	1	4	2	5	7	0	28
Secretaría de Obras y Servicios del G.D.F.	8	9	9	9	18	11	14	18	0	96
Secretaría de Protección Civil del D.F.	6	6	9	5	9	4	5	6	0	50
Secretaría de Salud del D.F.	58	59	43	38	52	36	51	48	0	385
Secretaría de Seguridad Pública del G.D.F.	67	53	60	48	54	36	42	44	1	405
Secretaría de Trabajo y Fomento al Empleo	2	4	0	1	4	4	4	3	0	22
Secretaría de Transportes y vialidad	17	16	9	10	9	10	12	7	0	90
Secretaría de Turismo del G.D.F.	3	2	2	1	1	1	2	2	0	13
Secretaría del Medio Ambiente del G.D.F.	11	18	13	16	28	17	10	8	0	121
Secretaría General de Protección y Vialidad del D.F.	0	0	1	0	0	2	0	0	0	3
Servicio Público de Localización Telefónica Locatel	0	0	0	0	1	0	1	0	0	2
Servicios de Salud Pública del D.F.	7	5	9	8	5	2	6	6	0	48
Sistema de Aguas de la Ciudad de México (SACM)	8	5	2	3	2	9	2	5	0	36
Sistema de Transportes Colectivos Metro	1	2	1	1	1	0	0	0	0	6
Tribunal Superior de Justicia del D.F.	32	29	26	23	24	13	18	22	3	190
Oficialía Mayor del Gobierno del Distrito Federal	3	5	2	2	2	2	3	1	0	20
Secretaría de Desarrollo Rural y Equidad para las Comunidades	0	0	2	0	0	0	1	1	0	4
Tesorería del Distrito Federal	0	0	1	0	0	0	1	0	0	2
Gobierno de la Ciudad de México	49	46	40	35	46	31	43	43	1	334
Planta de Asfalto del D.F.	0	0	0	0	0	0	0	1	0	1
Secretaría de Desarrollo Rural y Equidad para las Comunidades (SEDEREC)	0	0	0	1	0	0	1	0	0	2
Delegación Álvaro Obregón	8	5	2	2	5	2	4	4	0	32
Delegación Benito Juárez	9	11	16	14	17	13	12	11	0	103
Delegación Cuauhtémoc	17	17	18	17	24	12	18	16	0	139
Secretaría de Movilidad de la Ciudad de México	0	2	1	2	0	0	0	0	0	5
Secretaría de Seguridad Pública de la Ciudad de México	2	0	1	0	1	1	2	0	0	7
Coordinación de los Centros de Transferencia Modal (CETRAM)	1	0	0	0	0	0	0	0	0	1
Hospital General de Ticomán	1	0	0	0	0	0	0	0	0	1
Instituto para la Atención y Prevención de las Adicciones en la Ciudad de México	0	0	1	0	0	0	0	0	0	1
AGENCIA DE GESTION URBANA DE LA CDMX	0	0	0	1	0	0	0	0	0	1
POLICIA AUXILIAR DE LA CIUDAD DE MEXICO	0	0	0	1	0	2	1	0	0	4
Servicios Educativos del Distrito Federal	0	0	0	1	0	0	1	0	0	2
Secretaría de Obras y Servicios de la Ciudad de México	0	0	2	2	0	0	0	0	0	4
Agencia de Protección Sanitaria de la Ciudad de México	1	0	0	0	1	0	0	0	0	2
Autoridad de la Zona Patrimonio Mundial, Natural y Cultural de la Humanidad en Xochimilco, Tláhuac y Milpa Alta	0	0	0	0	0	0	0	1	0	1
Centro de Comando, Control y Comunicaciones, y Contacto Ciudadano de la Ciudad de México	0	1	0	0	0	0	0	0	0	1
Fideicomiso Central de Abasto de la Ciudad de México	0	0	0	1	0	0	0	0	0	1
Heroico Cuerpo de Bomberos del D.F.	0	0	0	0	1	0	0	0	0	1
Instituto de las Personas con Discapacidad de la Ciudad de México	0	0	0	0	0	1	0	0	0	1
Secretaría del Medio Ambiente de la Ciudad de México	0	2	0	0	0	1	0	1	0	4
Tribunal Superior de Justicia de la Ciudad de México	0	0	0	3	0	0	0	0	0	3
Caja de Previsión de la Policía preventiva del D.F.	0	0	1	1	0	0	0	0	0	2
Procuraduría General de Justicia de la Ciudad de México	0	0	0	0	0	1	0	0	0	1
Hospital Materno Infantil Inguarán	0	0	1	0	0	0	0	0	0	1
<b>Gobierno del Estado de Baja California</b>	<b>1</b>	<b>0</b>	<b>3</b>	<b>1</b>	<b>3</b>	<b>0</b>	<b>0</b>	<b>2</b>	<b>0</b>	<b>10</b>





Hospital Reginal del Estado	0	0	0	1	0	0	0	0	0	1
Secretaría de Cultura del Estado	1	0	0	0	0	0	0	0	0	1
Secretaría de Desarrollo Urbano y Obras Públicas	0	1	0	0	0	0	0	0	0	1
Congreso del Estado	0	0	0	0	0	1	0	0	0	1
<b>TRAMITES SINDICALES Y JUICIOS NO LABORALES</b>										
<b>Trámites Sindicales y Juicios no Laborales</b>	<b>1</b>	<b>2</b>	<b>0</b>	<b>2</b>	<b>1</b>	<b>2</b>	<b>1</b>	<b>3</b>	<b>57</b>	<b>69</b>
Sindicato Nacional del Instituto Nacional de Estadística y Geografía	0	0	0	0	0	0	0	0	1	1
Sindicato Nacional de Trabajadores de la Educación	0	0	0	0	0	0	0	0	4	4
Sindicato Único de Trabajadores de la Industria Nuclear	0	0	0	0	0	0	0	0	1	1
Sindicato Nacional de la Secretaría de Desarrollo Agrario, Territorial y Urbano	0	0	0	0	0	0	0	0	2	2
Sindicato de Trabajadores del Tribunal Fiscal de la Federación	0	0	0	0	0	0	0	0	1	1
Sindicato de Trabajadores de la Cámara de Senadores	0	0	0	0	0	0	0	0	2	2
Sindicato de Trabajadores de la Secretaría de Gobernación	0	0	0	0	0	0	0	0	1	1
Sindicato de Trabajadores de la H. Cámara de Diputados	0	0	0	0	0	0	0	0	4	4
Sindicato de Trabajadores del Poder Judicial Federal	0	0	0	0	0	0	0	0	2	2
Sindicato Nacional de la Comisión Nacional Bancaria y de Valores	0	0	0	0	0	0	0	0	1	1
Sindicato Nacional de Trabajadores de la Educación	0	0	0	0	0	0	0	0	1	1
Sindicato de Trabajadores de la Secretaría del Medio Ambiente y Recursos Naturales	0	0	0	0	0	0	0	0	2	2
Sindicato Nacional de Trabajadores de la Secretaría de Medio Ambiente y Recursos Materiales	0	1	0	0	0	0	0	0	0	1
Sin Dependencia	0	1	0	0	0	0	0	0	0	1
Sindicato Único de Trabajadores de Ruta 100	0	0	0	0	0	0	0	0	2	2
Sindicato Único de Trabajadores del Gobierno del Distrito Federal	0	0	0	0	0	0	0	0	9	9
Sindicato Democrático de Trabajadores de la Procuraduría Social del Distrito Federal	0	0	0	0	0	0	0	0	1	1
Sindicato Nacional de Trabajadores de la Secretaría de Salud y Asistencia	0	0	0	0	0	0	0	0	6	6
Sindicato Único de Trabajadores del Instituto Nacional de Pediatría	0	0	0	0	0	0	0	0	1	1
Sindicato Nacional Independiente del Servicio de Administración Tributaria	0	0	0	0	0	0	0	0	1	1
Centro de Investigación e Innovación en TIC	1	0	0	1	1	1	0	2	0	6
Sindicato Único de Trabajadores de la Ciudad de México	0	0	0	1	0	0	1	0	0	2
Sindicato Democrático de Trabajadores del Gobierno de la Ciudad de México	0	0	0	0	0	0	0	0	1	1
Sindicato Nacional de Trabajadores de la Secretaría de Desarrollo Social	0	0	0	0	0	0	0	0	1	1
Federación de Sindicatos de Trabajadores al Servicio del Estado	0	0	0	0	0	0	0	0	1	1
Sindicato Nacional Independiente de Trabajadores del S.A.T.	0	0	0	0	0	0	0	0	1	1
Sindicato de Trabajadores del Metro	0	0	0	0	0	0	0	0	1	1
Sindicato Independiente Nacional al Servicio de la Educación	0	0	0	0	0	0	0	0	1	1
Sindicato Nacional de Trabajadores de la Educación Sección 32	0	0	0	0	0	0	0	1	0	1
Sindicato Nacional Independiente de Trabajadores de la Secretaría de Economía	0	0	0	0	0	0	0	0	2	2
Sindicato Nacional de Trabajadores del I.N.B.A.L.	0	0	0	0	0	0	0	0	1	1
Sindicato Nacional de Trabajadores de la Com. De Oper. Y Fom	0	0	0	0	0	0	0	0	1	1
Sindicato Democrático Nacional de Trabajadores del I.N.B.A.	0	0	0	0	0	0	0	0	1	1
Sindicato Nacional Renov de Trabajadores de la Secretaría de Desarrollo Social	0	0	0	0	0	0	0	0	1	1
Sindicato de Trabajadores del Congreso de la Ciudad de México	0	0	0	0	0	0	0	0	1	1
Sindicato Unifocado de Trabajadores del Instituto Nacional de Pediatría	0	0	0	0	0	0	0	0	1	1
Sindicato Nacional de Trabajadores de la Educación Sección 38	0	0	0	0	0	1	0	0	0	1
Sindicato de Trabajadores del Congreso de la Ciudad de México	0	0	0	0	0	0	0	0	1	1
<b>Total general</b>	<b>4,436</b>	<b>4,105</b>	<b>4,272</b>	<b>3,086</b>	<b>3,560</b>	<b>2,615</b>	<b>3,011</b>	<b>2,917</b>	<b>110</b>	<b>28,112</b>



## UNIVERSO DE EXPEDIENTES ACTIVOS RADICADOS EN SALAS Y S.G.A. AL 30 DE ABRIL DE 2018

### CLASIFICACION POR RESOLUCION UNIVERSO DE EXP. LAUDADOS POR SALA Y S.G.A. AL 30 DE ABRIL DE 2018

	ABS.	COND.	MIXTO	NA/CESE	A/CESE	INCOMP.	OTROS	TOTAL
1a. Sala	178	129	1,510	6	2	7	30	1,862
2a. Sala	56	305	971	5	5	11	33	1,386
3a. Sala	253	168	1,227	13	13	2	10	1,686
4a. Sala	555	260	761	4	17	3	10	1,610
5a. Sala	317	99	1,104	14	14	8	10	1,566
6a. Sala	108	83	1,044	12	9	6	2	1,264
7a. Sala	237	109	944	5	4	2	11	1,312
8a. Sala	135	82	1,096	9	9	2	11	1,344
S.G.A.	6	12	16	0	0	0	0	34
<b>TOTAL:</b>	<b>1,845</b>	<b>1,247</b>	<b>8,673</b>	<b>68</b>	<b>73</b>	<b>41</b>	<b>117</b>	<b>12,064</b>

### COMPARATIVO DE UNIVERSO DE EXPEDIENTES 30 DE ABRIL

	AÑOS		DIFERENCIA	
	2017	2018	ABS	%
LAUDADOS	14,021	12,064	1,957	13.96
SIN LAUDAR	19,392	16,048	3,344	17.24
<b>TOTAL</b>	<b>33,413</b>	<b>28,112</b>	<b>5,301</b>	<b>N.S.</b>

### RESUMEN DE EXPEDIENTES ACTIVOS

ACTIVOS AL CIERRE DE MAR/2018	(+)	<b>28,650</b>
INGRESADOS	(+)	<b>509</b>
TERMINADOS	(-)	<b>1,044</b>
REGULARIZACIÓN DE PROCEDIMIENTO	(+)	<b>15</b>
DES-ACUMULADOS	(+)	<b>0</b>
ACUMULADOS	(-)	<b>18</b>
<b>ACTIVOS AL CIERRE DE ABRIL 2018</b>		<b>28,112</b>

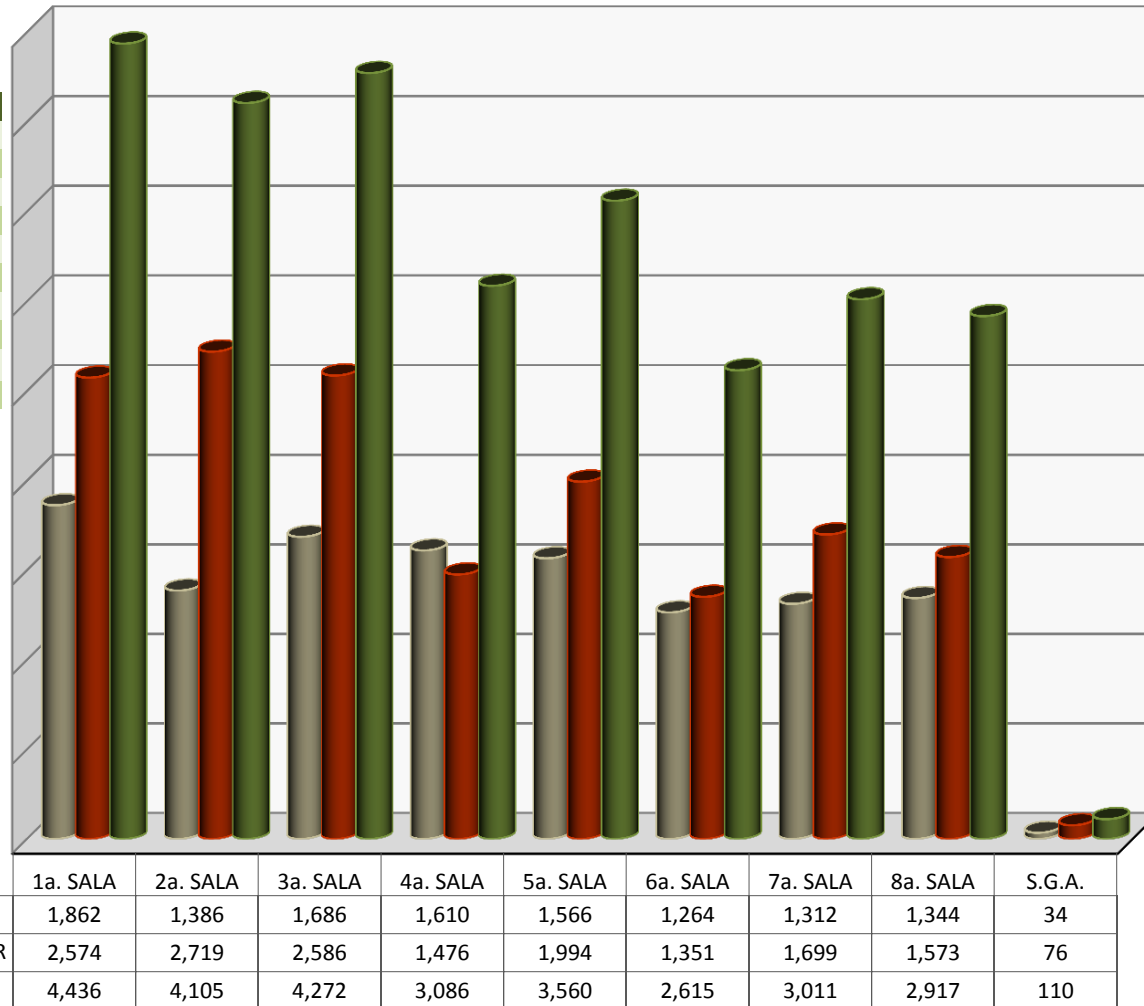

**UNIVERSO DE EXPEDIENTES ACTIVOS: 28,112**

# UNIVERSO DE EXPEDIENTES ACTIVOS RADICADOS EN SALAS Y SGA POR ESTADO DE TRÁMITE

CORTE: 30-ABRIL-2018

TOTAL DE EXPEDIENTES: **28,112**

SALA	SIN/LAUDO	CON/LAUDO	CON/LAUDO (POR CUMPLIMENTAR)	TOTAL POR SALA
S-1	2,574	1,163	699	4,436
S-2	2,719	544	842	4,105
S-3	2,586	976	710	4,272
S-4	1,476	1,262	348	3,086
S-5	1,994	1,199	367	3,560
S-6	1,351	700	564	2,615
S-7	1,699	933	379	3,011
S-8	1,573	248	1,096	2,917
SGA	76	34		110
<b>TOTAL</b>	<b>16,048</b>	<b>7,059</b>	<b>5,005</b>	<b>28,112</b>

# EXPEDIENTES ACTIVOS SIN LAUDO CON MÁS DE 180 DÍAS SIN MOVIMIENTO

CORTE: 30 de abril de 2018

## AREAS INTERNAS DEL T.F.C.A.

AREA	S-1	S-2	S-3	S-4	S-5	S-6	S-7	S-8	SGA	TOTAL POR AREA
PROYECTISTAS	249	239	102	4	0	0	30	0	0	624
ARCHIVO-SALA	7	5	28	23	85	85	69	30	0	332
AUDIENCIAS	20	2	8	3	2	79	0	9	0	123
ACUERDOS	24	18	51	0	11	1	2	3	0	110
SRIA.GENERAL	21	1	2	5	1	4	1	25	0	60
ACTUARIOS S-3	0	0	41	0	0	0	0	0	0	41
SRIA.PART.PRE	0	0	1	0	24	3	1	0	0	29
ACTUARIOS S-8	0	0	0	0	0	0	0	23	0	23
ACTUARIOS S-7	0	0	0	0	0	0	16	0	0	16
PRESIDENCIA D	16	0	0	0	0	0	0	0	0	16
UNIDAD TECNIC	7	1	0	1	0	0	2	1	0	12
SECRETARIA GE	0	0	0	0	0	0	0	0	12	12
MAGS. REP. DE	0	1	0	0	0	8	0	0	0	9
UNIDAD DE TRA	0	0	0	0	0	0	0	0	1	1
SRIA.PART.GOB	0	0	0	0	7	0	0	1	0	8
APOYO PROCESA	1	2	1	0	0	0	1	0	0	5
ACTUARIOS S-5	0	0	0	0	4	0	0	0	0	4
ARCHIVO	0	0	0	1	0	0	2	0	0	3
ACTUARIOS S-1	3	0	0	0	0	0	0	0	0	3
ACTUARIOS S-6	0	0	0	0	0	1	0	0	0	1
SRIA.PART.REP	0	0	0	0	1	0	0	0	0	1
ACTUARIOS S-2	0	1	0	0	0	0	0	0	0	1
PROYECTOS DE	0	0	0	0	0	0	0	0	1	1
<b>SUMA</b>	<b>348</b>	<b>270</b>	<b>234</b>	<b>37</b>	<b>135</b>	<b>181</b>	<b>124</b>	<b>92</b>	<b>14</b>	<b>1,435</b>

## ENTIDADES EXTERNAS

AREA	S-1	S-2	S-3	S-4	S-5	S-6	S-7	S-8	SGA	TOTAL POR ENTIDAD
TRIB.FED. DE	0	0	0	0	0	4	0	0	0	4
JTA. FED. CON	0	0	0	0	1	2	0	0	0	3
JDO.DTO.MAT.T	0	0	0	0	1	0	0	0	0	1
TRIB.CONC.Y A	0	0	0	0	0	0	1	0	0	1
TRIBUNAL COLE	0	1	0	0	0	0	0	0	0	1
<b>SUMA</b>	<b>0</b>	<b>1</b>	<b>0</b>	<b>0</b>	<b>2</b>	<b>6</b>	<b>1</b>	<b>0</b>	<b>0</b>	<b>10</b>

<b>TOTAL</b>	<b>348</b>	<b>271</b>	<b>234</b>	<b>37</b>	<b>137</b>	<b>187</b>	<b>125</b>	<b>92</b>	<b>14</b>	<b>1,445</b>
--------------	------------	------------	------------	-----------	------------	------------	------------	-----------	-----------	--------------

# EXPEDIENTES ACTIVOS SIN LAUDO CON MÁS DE 2 AÑOS SIN MOVIMIENTO

CORTE: 30 de abril de 2018

## AREAS INTERNAS DEL T.F.C.A

AREA	S-1	S-2	S-3	S-4	S-5	S-6	S-7	S-8	SGA	TOT. POR AREA
SRIA.GENERAL	2	0	0	0	0	15	1	0	0	18
ARCHIVO	0	0	0	0	1	1	1	0	0	3
ACTUARIOS S-3	0	0	3	0	0	0	0	0	0	3
ACTUARIOS S-8	0	0	0	0	0	0	0	3	0	3
PROYECTISTAS	1	1	0	0	0	0	0	0	0	2
SRIA.PART.PRE	0	0	0	0	2	0	0	0	0	2
APOYO PROCESA	0	0	1	0	0	0	0	0	0	1
AUDIENCIAS	0	0	0	0	0	1	0	0	0	1
PROYECTOS DE	0	0	0	0	0	0	0	0	1	1
<b>SUMA</b>	<b>3</b>	<b>1</b>	<b>4</b>	<b>0</b>	<b>3</b>	<b>17</b>	<b>2</b>	<b>3</b>	<b>1</b>	<b>34</b>

## ENTIDADES EXTERNAS

AREA	S-1	S-2	S-3	S-4	S-5	S-6	S-7	S-8	SGA	TOT. POR AREA
TRIBUNAL COLE	0	0	0	0	1	0	0	0	0	1
TRIB.FED. DE	0	0	0	0	0	1	0	0	0	1
T.COLEG.MAT.T	0	0	0	0	1	0	0	0	0	1
<b>SUMA</b>	<b>0</b>	<b>0</b>	<b>0</b>	<b>0</b>	<b>2</b>	<b>1</b>	<b>0</b>	<b>0</b>	<b>0</b>	<b>3</b>
<b>TOTAL</b>	<b>3</b>	<b>1</b>	<b>4</b>	<b>0</b>	<b>5</b>	<b>18</b>	<b>2</b>	<b>3</b>	<b>1</b>	<b>37</b>

## EXPEDIENTES ACTIVOS CON LAUDO CONDENATORIO FIRME

AL 30 DE ABRIL DE 2018

TOTAL DE EXPEDIENTES ACTIVOS EN LOS CUALES SE HA DICTADO LAUDO CONDENATORIO O MIXTO

### LAUDOS

SALA	COND.	MIXTO	ABRIL
1a. Sala	129	1,510	1,639
2a. Sala	305	971	1,276
3a. Sala	168	1,227	1,395
4a. Sala	260	761	1,021
5a. Sala	99	1,104	1,203
6a. Sala	83	1,044	1,127
7a. Sala	109	944	1,053
8a. Sala	82	1,096	1,178
<b>TOTAL :</b>	<b>1,235</b>	<b>8,657</b>	<b>9,892</b>

### COMPARATIVO DE LAUDOS FIRMES

ABRIL

	AÑOS		DIFERENCIA	
	2017	2018	ABS	%
<b>LAUDOS FIRMES</b>	<b>4,242</b>	<b>5,005</b>	<b>763</b>	<b>18.0</b>

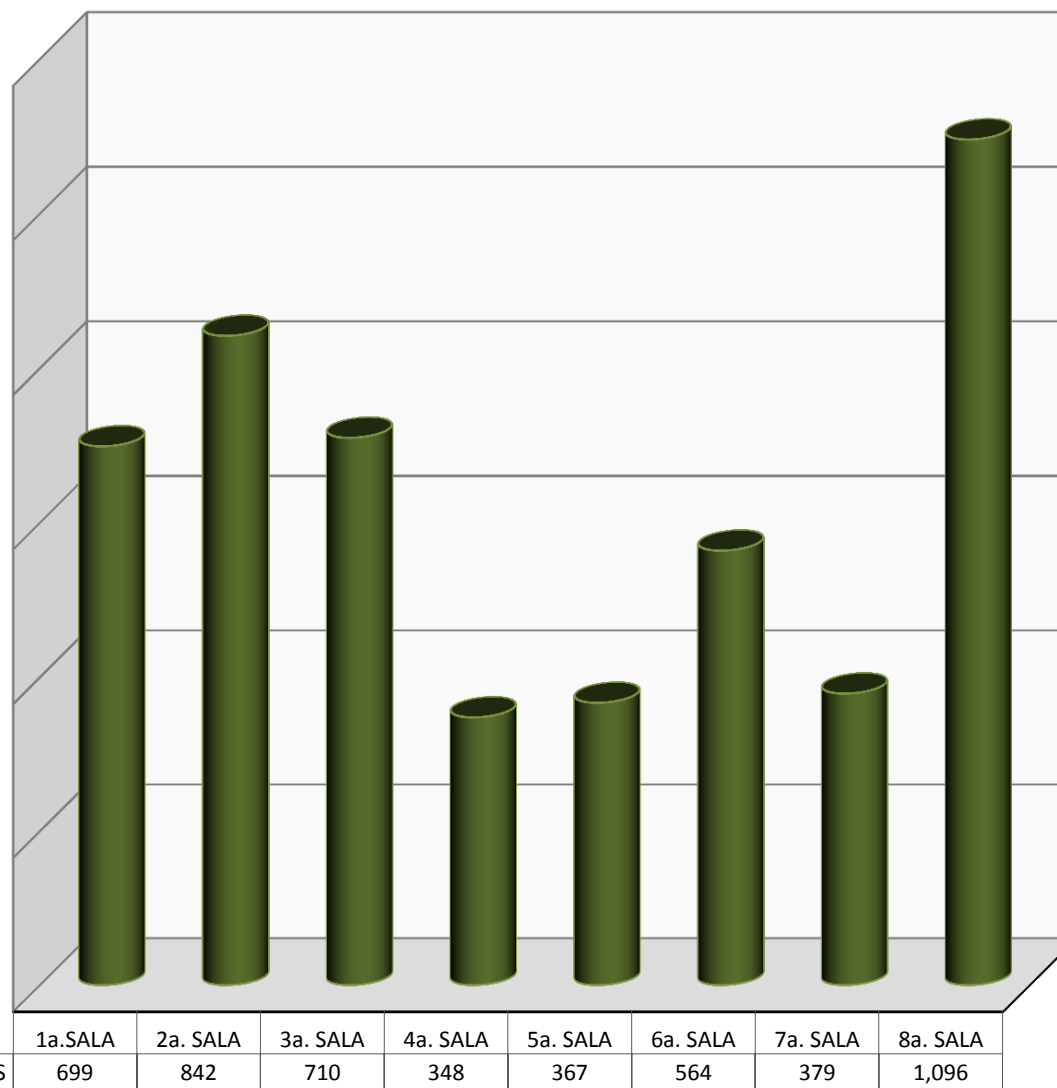

**DE LOS 9,892 EXPEDIENTES ACTIVOS EN LOS CUALES LAS SALAS HAN DICTADO LAUDO CONDENATORIO O MIXTO 5,005 SON FIRMES, LO CUAL REPRESENTA EL 50.6%**



# LAUDOS CONDENATORIOS EJECUTADOS

AL 30 DE ABRIL DE 2018

## COMPARATIVO LAUDOS EJECUTADOS ABRIL

2017	2018	DIFERENCIA	
		ABS	%
613	370	243	39.6

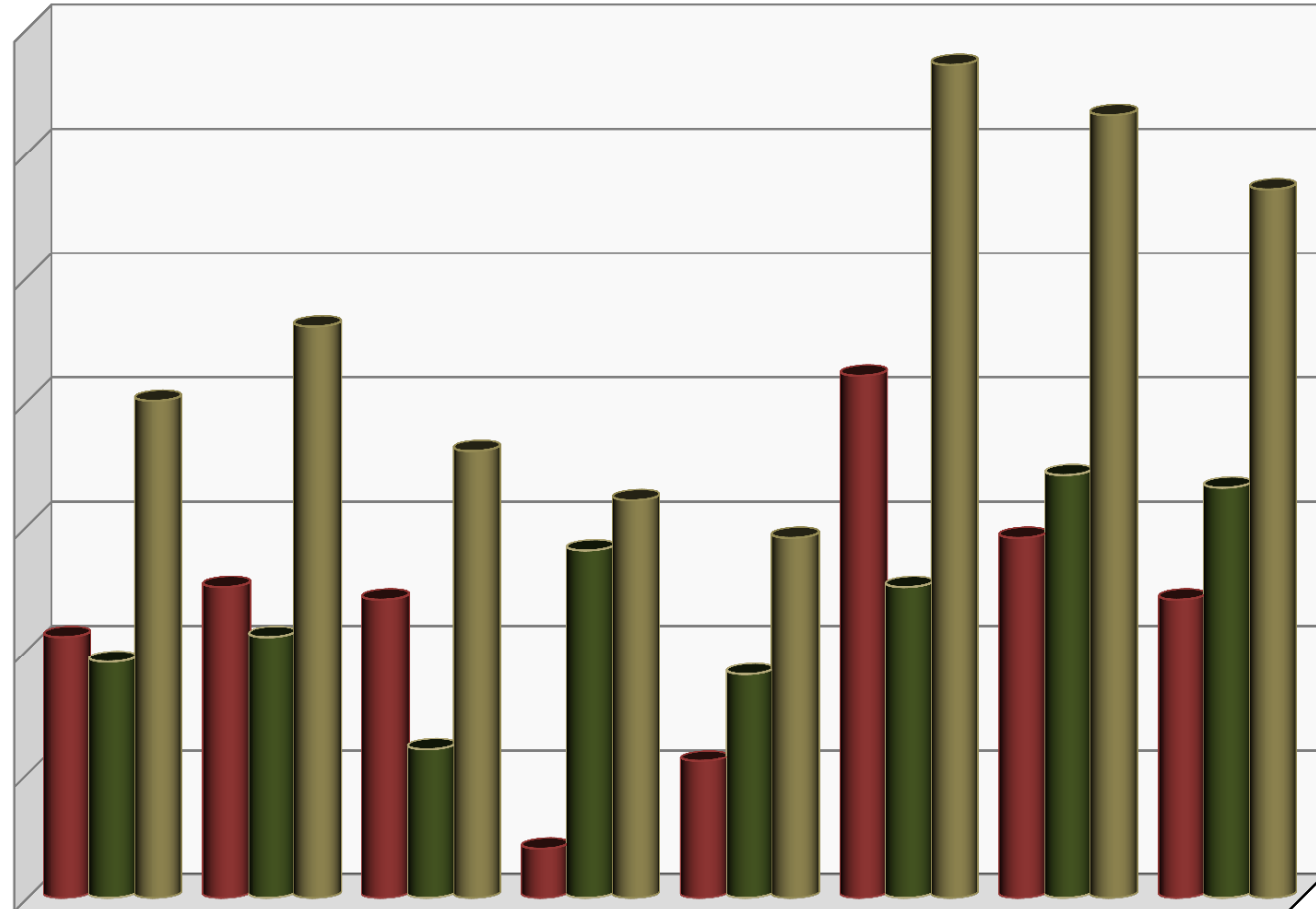

	1a. SALA	2a. SALA	3a. SALA	4a. SALA	5a. SALA	6a. SALA	7a. SALA	8a. SALA
■ ACUMULADO	21	25	24	4	11	42	29	24
■ ABRIL	19	21	12	28	18	25	34	33
■ TOTAL	40	46	36	32	29	67	63	57

**LAUDOS EJECUTADOS EN EL MES DE ABRIL 190**

# EXPEDIENTES INGRESADOS EN SALAS Y SRIA. GRAL. DE ACUERDOS AL 30 DE ABRIL DE 2018

## ABRIL

SALAS	1°	2°	3°	4°	5°	6°	7°	8°	S.G.A.	TOTAL
DIRECTOS	55	56	56	56	56	56	56	55		446
CONVENIOS	8	7	7	7	7	7	8	8		59
INTERSIND.									4	4
<b>TOTAL</b>	<b>63</b>	<b>63</b>	<b>63</b>	<b>63</b>	<b>63</b>	<b>63</b>	<b>64</b>	<b>63</b>	<b>4</b>	<b>509</b>

## ACUMULADO ENERO - ABRIL

SALAS	1°	2°	3°	4°	5°	6°	7°	8°	S.G.A.	TOTAL
DIRECTOS	213	213	213	213	213	213	213	212		1,703
CONVENIOS	45	44	44	44	44	44	44	44		353
INTERSIND.									22	22
<b>TOTAL</b>	<b>258</b>	<b>257</b>	<b>257</b>	<b>257</b>	<b>257</b>	<b>257</b>	<b>257</b>	<b>256</b>	<b>22</b>	<b>2,078</b>

## COMPARATIVO DE EXPEDIENTES INGRESADOS 30 DE ABRIL

	AÑOS		DIFERENCIA	
	2017	2018	ABS	%
DIRECTOS	1,695	1,703	8	0.5
CONVENIOS	283	353	70	24.7
INTERSINDICALES	16	22	6	N.A.
<b>TOTAL</b>	<b>1,994</b>	<b>2,078</b>	<b>84</b>	<b>4.2</b>

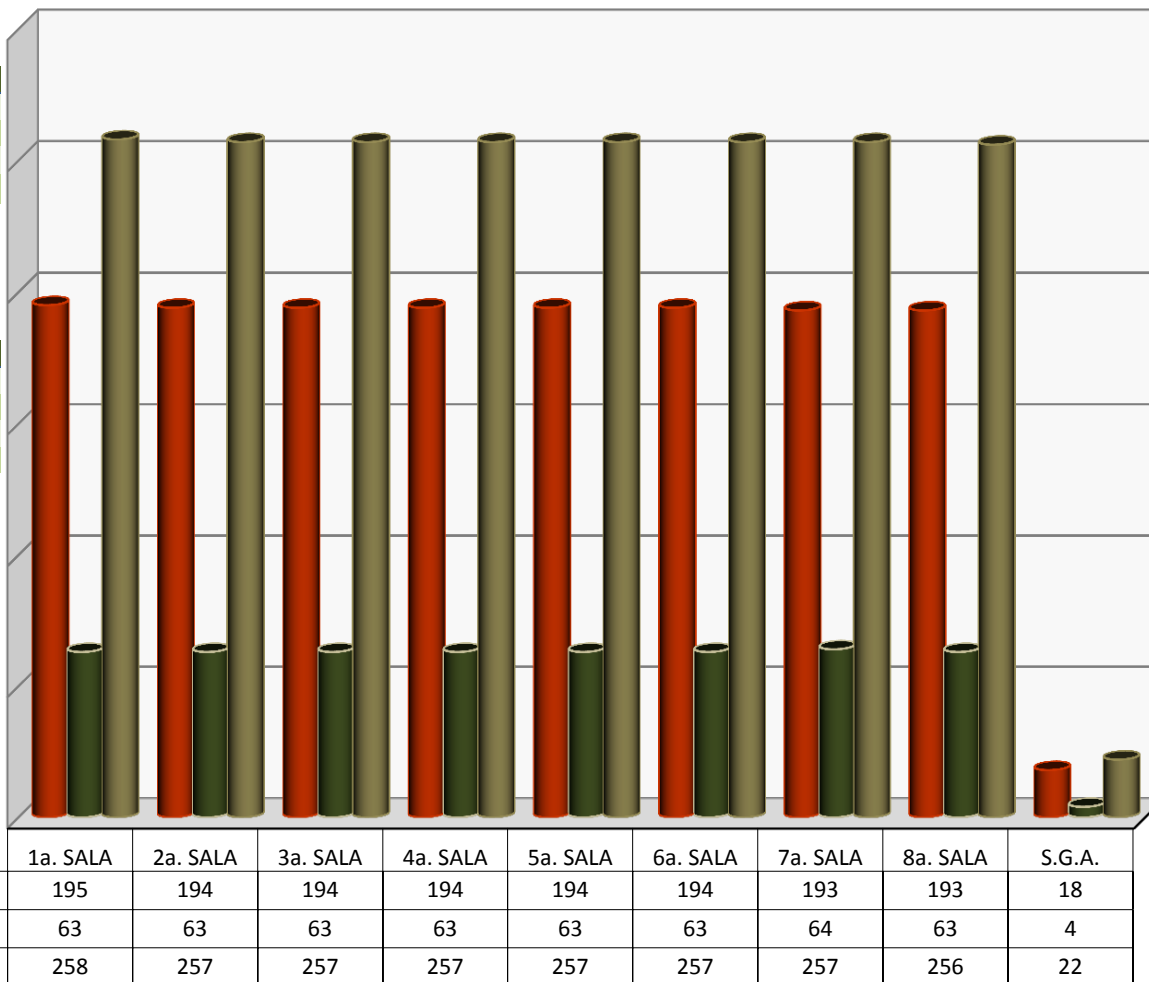

**EXPEDIENTES INGRESADOS EN ABRIL : 509**

## TRABAJADORES INVOLUCRADOS AL 30 DE ABRIL DE 2018

### COMPARATIVO AL 30 DE ABRIL

	AÑOS		DIFERENCIA	
	2017	2018	ABS	%
TRABS. INVOLUCRADOS:	2,659	2,856	197	7.4

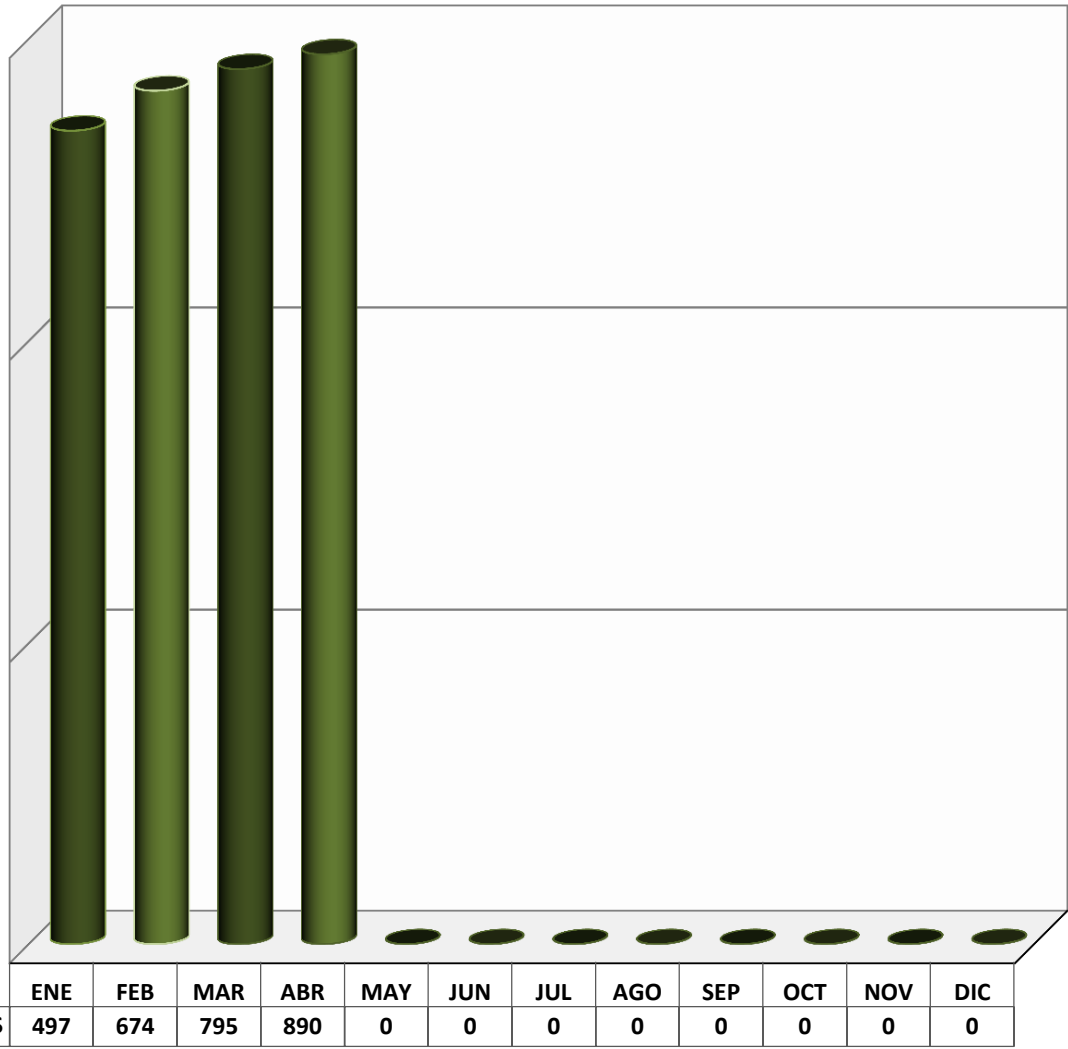

TRABS. INVOLUCRADOS, EN LAS DEMANDAS INGRESADAS EN EL MES DE **ABRIL: 890**

## EXPEDIENTES TURNADOS A PROYECTISTAS PARA PROYECTO DE LAUDO Y CUMPLIMIENTO DE EJECUTORIA

AL 30 DE ABRIL DE 2018

### ABRIL

SALAS	1°	2°	3°	4°	5°	6°	7°	8°	TOTAL
LAUDO INICIAL	14	310	6	76	82	40	45	55	628
CON EJECUTORIAS	13	25	25	33	37	9	14	7	163
<b>TOTAL</b>	<b>27</b>	<b>335</b>	<b>31</b>	<b>109</b>	<b>119</b>	<b>49</b>	<b>59</b>	<b>62</b>	<b>791</b>

### ACUMULADO ENERO - ABRIL

SALAS	1°	2°	3°	4°	5°	6°	7°	8°	TOTAL
LAUDO INICIAL	126	614	334	339	268	213	204	182	2,280
CON EJECUTORIAS	65	64	84	128	114	39	68	39	601
<b>TOTAL</b>	<b>191</b>	<b>678</b>	<b>418</b>	<b>467</b>	<b>382</b>	<b>252</b>	<b>272</b>	<b>221</b>	<b>2,881</b>

### COMPARATIVO DE EXPEDIENTES TURNADOS A PROYECTISTAS

30 DE ABRIL

	AÑOS		DIFERENCIA	
	2017	2018	ABS	%
PROYECTOS	2,956	2,280	676	22.9
EJECUTORIAS	648	601	47	7.3
<b>TOTAL</b>	<b>3,604</b>	<b>2,881</b>	<b>723</b>	<b>20.1</b>

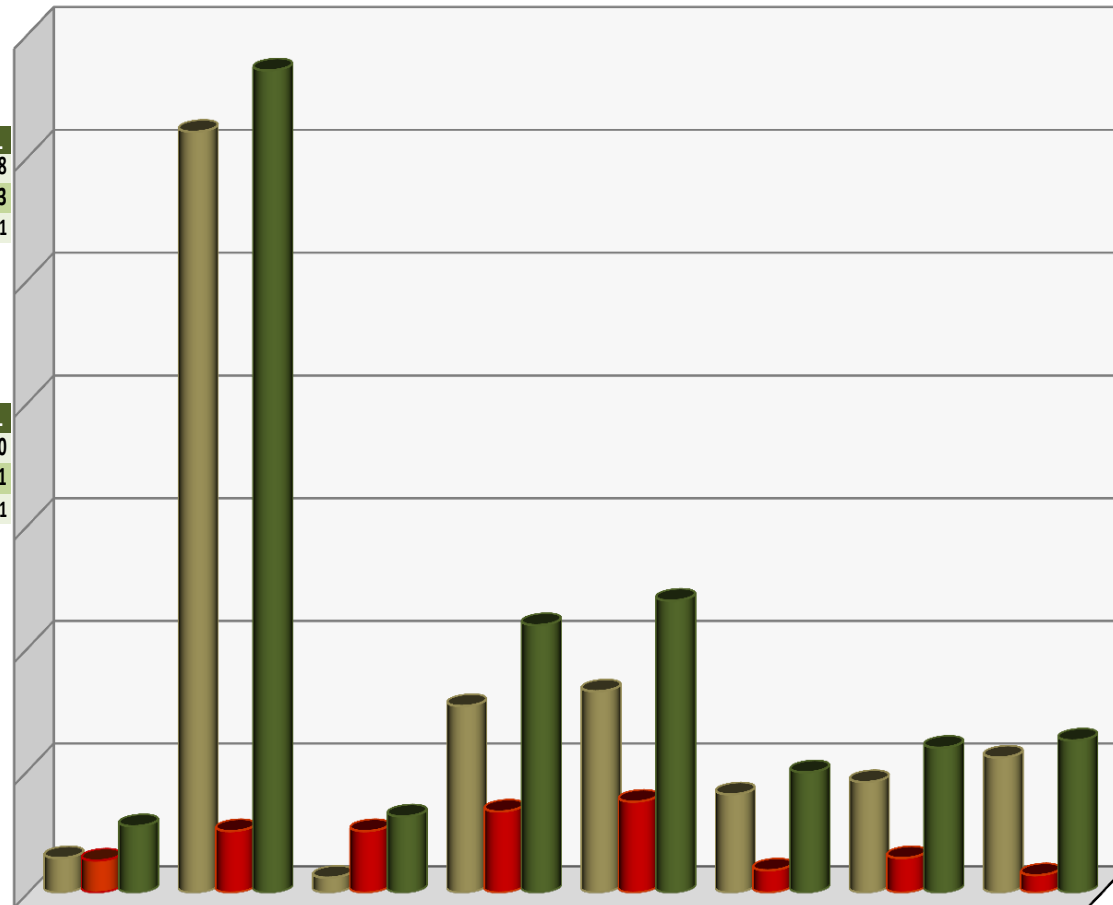

	1a. SALA	2a. SALA	3a. SALA	4a. SALA	5a. SALA	6a. SALA	7a. SALA	8a. SALA
■ LAUDO INICIAL	14	310	6	76	82	40	45	55
■ CON EJECUTORIAS	13	25	25	33	37	9	14	7
■ TOTAL	27	335	31	109	119	49	59	62

**LOS PROYECTISTAS RECIBIERON 628 EXPEDIENTES PARA ELABORAR LOS CORRESPONDIENTES PROYECTOS DE LAUDO; 163 PARA CUMPLIMIENTO DE EJECUTORIA**

## PROYECTOS DE LAUDO Y CUMPLIMIENTOS DE EJECUTORIAS ELABORADOS POR LOS PROYECTISTAS

**AL 30 DE ABRIL DE 2018**

### ABRIL

SALAS	1°	2°	3°	4°	5°	6°	7°	8°	TOTAL
LAUDO INICIAL	48	45	55	74	65	31	50	43	411
CON EJECUTORIAS	14	19	32	33	43	8	15	9	173
<b>TOTAL</b>	<b>62</b>	<b>64</b>	<b>87</b>	<b>107</b>	<b>108</b>	<b>39</b>	<b>65</b>	<b>52</b>	<b>584</b>

### ACUMULADO ENERO - ABRIL

SALAS	1°	2°	3°	4°	5°	6°	7°	8°	TOTAL
LAUDO INICIAL	182	138	210	253	225	129	167	157	1,461
CON EJECUTORIAS	66	55	88	126	119	36	70	41	601
<b>TOTAL</b>	<b>248</b>	<b>193</b>	<b>298</b>	<b>379</b>	<b>344</b>	<b>165</b>	<b>237</b>	<b>198</b>	<b>2,062</b>

### COMPARATIVO DE EXPEDIENTES TURNADOS A PROYECTISTAS 30 DE ABRIL

	AÑOS		DIFERENCIA	
	2017	2018	ABS	%
PROYECTOS	1,522	1,461	61	4.0
EJECUTORIAS	627	601	26	4.1
<b>TOTAL</b>	<b>2,149</b>	<b>2,062</b>	<b>87</b>	<b>4.0</b>

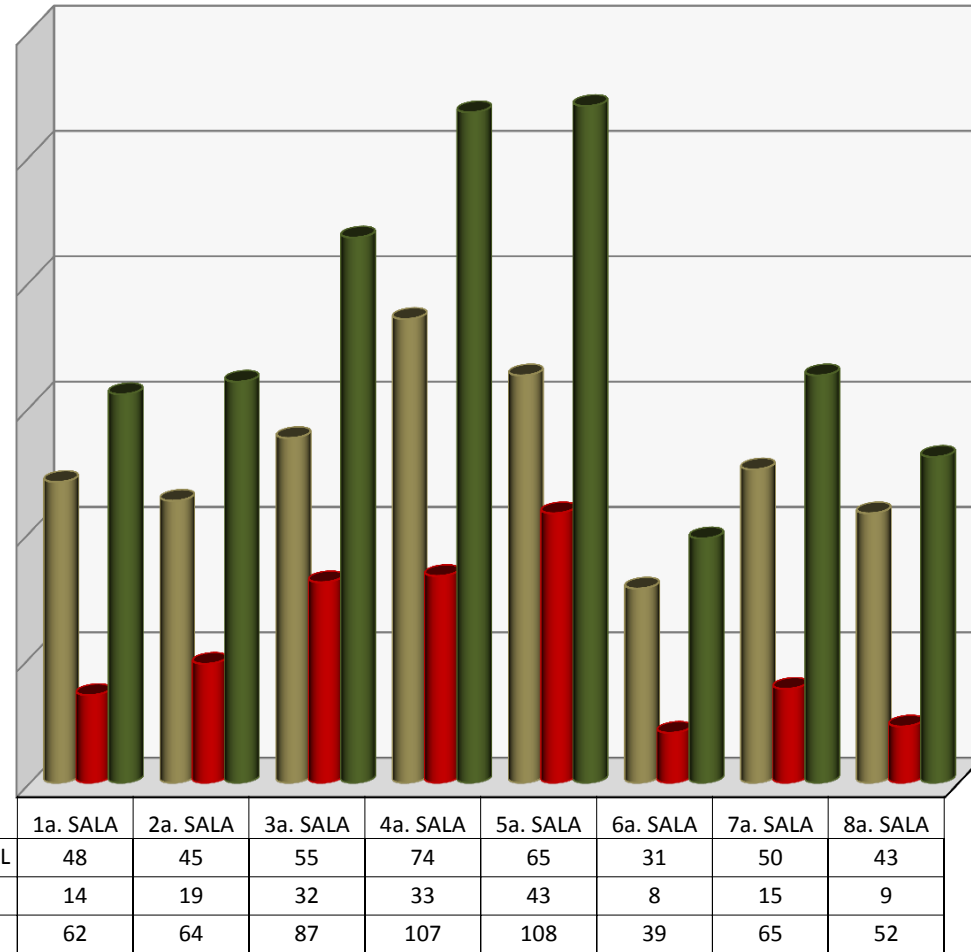

**ESTE MES LOS PROYECTISTAS RECIBIERON 628 EXPEDIENTES PARA PROYECTOS DE LAUDO Y ELABORARON 411 INCLUYENDO PROYECTOS DE MESES ANTERIORES. RECIBIERON 163 EXPEDIENTES PARA CUMPLIMIENTO DE EJECUTORIA Y ELABORARON 173**

**PROYECTOS DE LAUDO Y CUMPLIMIENTOS DE EJECUTORIAS  
TURNADOS Y ELABORADOS POR CADA PROYECTISTA  
PRIMERA SALA  
A B R I L**

PROYECTISTA	EXPEDIENTES PENDIENTES DE PROYECTO 31 DE MARZO DE 2018			TURNADOS PARA PROYECTOS Y EJECUTORIAS			PROYECTOS Y EJECUTORIAS ELABORADOS			EXPEDIENTES DEVUELTOS		EXPEDIENTES PENDIENTES DE PROYECTO 30 DE ABRIL DE 2018		
	Pr	Ej	Sum	Pr	Ej	Sum	Pr	Ej	Sum	Pr	Ej	Pr	Ej	Sum
Lic. Carlos Manuel Corte Cruz	122	3	125	1	2	3	5	3	8	5	0	113	2	115
Lic. Juana Aida Escutia Mota	62	13	75	3	2	5	8	1	9	5	0	52	14	66
Lic. Fabiola Contreras Carreño (Apoyo)	11	4	15	0	4	4	9	4	13	2	0	0	4	4
Lic. Juan Felipe Vazquez Alonso	107	4	111	2	3	5	7	3	10	13	0	89	4	93
Lic. Carlos Alberto Alvarez	27	4	31	7	1	8	9	1	10	0	0	25	4	29
Lic. Zayra Tellez Martinez	49	1	50	0	0	0	5	1	6	0	0	44	0	44
Lic. Aura Mariana Gcia Gcia (Apoyo)	0	0	0	0	0	0	0	0	0	0	0	0	0	0
Lic. Laura Rojas Poceros	15	0	15	1	1	2	5	1	6	5	0	6	0	6
Lic. Alfredo Chavez Gomez (Apoyo)	0	0	0	0	0	0	0	0	0	0	0	0	0	0
Lic. Yared Aranda Brenis (Apoyo)	0	0	0	0	0	0	0	0	0	0	0	0	0	0
<b>TOTAL</b>	<b>393</b>	<b>29</b>	<b>422</b>	<b>14</b>	<b>13</b>	<b>27</b>	<b>48</b>	<b>14</b>	<b>62</b>	<b>30</b>	<b>0</b>	<b>329</b>	<b>28</b>	<b>357</b>

**SEGUNDA SALA  
A B R I L**

PROYECTISTA	EXPEDIENTES PENDIENTES DE PROYECTO 31 DE MARZO DE 2018			TURNADOS PARA PROYECTOS Y EJECUTORIAS			PROYECTOS Y EJECUTORIAS ELABORADOS			EXPEDIENTES DEVUELTOS		EXPEDIENTES PENDIENTES DE PROYECTO 30 DE ABRIL DE 2018		
	Pr	Ej	Sum	Pr	Ej	Sum	Pr	Ej	Sum	Pr	Ej	Pr	Ej	Sum
Lic. Antonio Urbina Alpizar	166	2	168	24	3	27	4	2	6	31	0	155	3	158
Lic. Blanca E. Flores Garcia	164	2	166	8	4	12	5	3	8	13	0	154	3	157
Lic. Fabiola Hernandez Varela	125	0	125	15	4	19	2	3	5	7	0	131	1	132
Lic. Luis Diego Aguilera Cazarez	57	4	61	41	5	46	13	4	17	4	0	81	5	86
Lic. Adan A. Lopez Juarez Garcia	0	1	1	151	4	155	4	2	6	1	0	146	3	149
Lic. Jessica Lestrade Beraza	2	0	2	49	3	52	10	3	13	0	0	41	0	41
Apoyo	9	0	9	22	2	24	7	2	9	4	0	20	0	20
<b>TOTAL</b>	<b>523</b>	<b>9</b>	<b>532</b>	<b>310</b>	<b>25</b>	<b>335</b>	<b>45</b>	<b>19</b>	<b>64</b>	<b>60</b>	<b>0</b>	<b>728</b>	<b>15</b>	<b>743</b>

**TERCERA SALA  
A B R I L**

PROYECTISTA	EXPEDIENTES PENDIENTES DE PROYECTO 31 DE MARZO DE 2018			TURNADOS PARA PROYECTOS Y EJECUTORIAS			PROYECTOS Y EJECUTORIAS ELABORADOS			EXPEDIENTES DEVUELTOS		EXPEDIENTES PENDIENTES DE PROYECTO 30 DE ABRIL DE 2018		
	Pr	Ej	Sum	Pr	Ej	Sum	Pr	Ej	Sum	Pr	Ej	Pr	Ej	Sum
Lic. Gabriela Barrera Macedo	45	5	50	2	8	10	9	11	20	0	0	38	2	40
Lic. Viridiana Hdez Rodriguez	123	1	124	0	2	2	10	3	13	1	0	112	0	112
Lic. Gabriela Maya Mejia	25	3	28	1	5	6	8	8	16	0	0	18	0	18
Lic. Fabiola Perez Santoyo	60	3	63	0	5	5	12	4	16	2	0	46	4	50
Lic. Raul Arias Trejo	61	1	62	3	5	8	16	6	22	0	0	48	0	48
<b>TOTAL</b>	<b>314</b>	<b>13</b>	<b>327</b>	<b>6</b>	<b>25</b>	<b>31</b>	<b>55</b>	<b>32</b>	<b>87</b>	<b>3</b>	<b>0</b>	<b>262</b>	<b>6</b>	<b>268</b>

PROYECTOS DE LAUDO Y CUMPLIMIENTOS DE EJECUTORIAS  
TURNADOS Y ELABORADOS POR CADA PROYECTISTA  
CUARTA SALA  
A B R I L

PROYECTISTA	EXPEDIENTES PENDIENTES DE PROYECTO 31 DE MARZO DE 2018			TURNADOS PARA PROYECTOS Y EJECUTORIAS			PROYECTOS Y EJECUTORIAS ELABORADOS			EXPEDIENTES DEVUELTOS		EXPEDIENTES PENDIENTES DE PROYECTO 30 DE ABRIL DE 2018		
	Pr	Ej	Sum	Pr	Ej	Sum	Pr	Ej	Sum	Pr	Ej	Pr	Ej	Sum
Lic. Beatriz Perez Garcia	32	2	34	6	13	19	7	13	20	3	0	28	2	30
Lic. Florangeli Landa Lopez	86	6	92	8	2	10	2	3	5	85	0	7	4	11
Lic. Karina Ceron Falcon	44	5	49	7	11	18	11	9	20	1	0	39	7	46
Lic. Claudia Eboli Sanchez	34	0	34	3	0	3	2	0	2	20	0	15	0	15
Lic. Ninel Veronica Bojorquez Almazan	36	2	38	9	4	13	15	5	20	3	0	27	1	28
Lic. Rafael Cervantes Trasviña	2	1	3	17	3	20	17	3	20	0	0	2	1	3
Grupo de Apoyo	13	0	13	26	0	26	20	0	20	0	0	19	0	19
<b>TOTAL</b>	<b>247</b>	<b>16</b>	<b>263</b>	<b>76</b>	<b>33</b>	<b>109</b>	<b>74</b>	<b>33</b>	<b>107</b>	<b>112</b>	<b>0</b>	<b>137</b>	<b>15</b>	<b>152</b>

QUINTA SALA  
A B R I L

PROYECTISTA	EXPEDIENTES PENDIENTES DE PROYECTO 31 DE MARZO DE 2018			TURNADOS PARA PROYECTOS Y EJECUTORIAS			PROYECTOS Y EJECUTORIAS ELABORADOS			EXPEDIENTES DEVUELTOS		EXPEDIENTES PENDIENTES DE PROYECTO 30 DE ABRIL DE 2018		
	Pr	Ej	Sum	Pr	Ej	Sum	Pr	Ej	Sum	Pr	Ej	Pr	Ej	Sum
Mtra. Zoraida Gonzalez Angeles	5	1	6	13	5	18	10	6	16	0	0	8	0	8
Lic. Ruth A. Fragoso G.	0	2	2	14	9	23	12	11	23	1	0	1	0	1
Lic. Gloria Chavez Quintanar	1	0	1	14	8	22	13	8	21	0	0	2	0	2
Lic. Claudia E. Mejia Guerrero	5	0	5	14	3	17	12	1	13	1	0	6	2	8
Lic. Ariadne Betsabe Ortiz Ortiz (**)	0	2	2	13	3	16	6	4	10	7	1	0	0	0
Lic. Tania Lopez Galicia (*)	0	0	0	14	5	19	12	5	17	0	0	2	0	2
Grupo de Apoyo	2	8	10	0	4	4	0	8	8	0	0	2	4	6
<b>TOTAL</b>	<b>13</b>	<b>13</b>	<b>26</b>	<b>82</b>	<b>37</b>	<b>119</b>	<b>65</b>	<b>43</b>	<b>108</b>	<b>9</b>	<b>1</b>	<b>21</b>	<b>6</b>	<b>27</b>

★ ALTA DE PROYECTISTAS

★★ BAJA DE PROYECTISTAS

SEXTA SALA  
A B R I L

PROYECTISTA	EXPEDIENTES PENDIENTES DE PROYECTO 31 DE MARZO DE 2018			TURNADOS PARA PROYECTOS Y EJECUTORIAS			PROYECTOS Y EJECUTORIAS ELABORADOS			EXPEDIENTES DEVUELTOS		EXPEDIENTES PENDIENTES DE PROYECTO 30 DE ABRIL DE 2018		
	Pr	Ej	Sum	Pr	Ej	Sum	Pr	Ej	Sum	Pr	Ej	Pr	Ej	Sum
Lic. Liliana Dominguez	9	0	9	10	0	10	3	0	3	1	0	15	0	15
Lic. Arturo Huerta Ruvalcaba	10	0	10	10	0	10	4	0	4	0	0	16	0	16
Lic. Paola Avila de la Rosa (*)	2	0	2	10	0	10	8	0	8	0	0	4	0	4
Lic. Baruch Beltran Uribe	11	0	11	8	0	8	7	0	7	1	0	11	0	11
Lic. Alejandra Ortiz Castro	0	0	0	0	0	0	0	0	0	0	0	0	0	0
Apoyo	11	5	16	2	9	11	9	8	17	0	0	4	6	10
<b>TOTAL</b>	<b>43</b>	<b>5</b>	<b>48</b>	<b>40</b>	<b>9</b>	<b>49</b>	<b>31</b>	<b>8</b>	<b>39</b>	<b>2</b>	<b>0</b>	<b>50</b>	<b>6</b>	<b>56</b>

★ ALTA DE PROYECTISTAS

**PROYECTOS DE LAUDO Y CUMPLIMIENTOS DE EJECUTORIAS  
TURNADOS Y ELABORADOS POR CADA PROYECTISTA  
SEPTIMA SALA  
A B R I L**

PROYECTISTA	EXPEDIENTES PENDIENTES DE PROYECTO 31 DE MARZO DE 2018			TURNADOS PARA PROYECTOS Y EJECUTORIAS			PROYECTOS Y EJECUTORIAS ELABORADOS			EXPEDIENTES DEVUELTOS		EXPEDIENTES PENDIENTES DE PROYECTO 30 DE ABRIL DE 2018		
	Pr	Ej	Sum	Pr	Ej	Sum	Pr	Ej	Sum	Pr	Ej	Pr	Ej	Sum
Lic. Sandra Martinez Lizcano	29	1	30	7	3	10	8	3	11	1	0	27	1	28
Lic. Jose de J. Martinez Chavez	35	3	38	6	1	7	7	3	10	0	0	34	1	35
Lic. Ines Castro Perez	13	2	15	8	4	12	11	2	13	0	0	10	4	14
Lic. Ximena Santos Vazquez	44	0	44	8	2	10	8	2	10	0	0	44	0	44
Lic. Armando Novoa Andrade	28	1	29	8	2	10	8	3	11	0	0	28	0	28
Lic. Raul Reyes Vargas	36	1	37	8	2	10	8	2	10	2	0	34	1	35
<b>TOTAL</b>	<b>185</b>	<b>8</b>	<b>193</b>	<b>45</b>	<b>14</b>	<b>59</b>	<b>50</b>	<b>15</b>	<b>65</b>	<b>3</b>	<b>0</b>	<b>177</b>	<b>7</b>	<b>184</b>

**OCTAVA SALA  
A B R I L**

PROYECTISTA	EXPEDIENTES PENDIENTES DE PROYECTO 31 DE MARZO DE 2018			TURNADOS PARA PROYECTOS Y EJECUTORIAS			PROYECTOS Y EJECUTORIAS ELABORADOS			EXPEDIENTES DEVUELTOS		EXPEDIENTES PENDIENTES DE PROYECTO 30 DE ABRIL DE 2018		
	Pr	Ej	Sum	Pr	Ej	Sum	Pr	Ej	Sum	Pr	Ej	Pr	Ej	Sum
Lic. Mariela Gomez Jimenez	0	0	0	8	3	11	6	3	9	1	0	1	0	1
Lic. Norma Leticia Aguiar Estrada	2	0	2	9	1	10	9	1	10	1	0	1	0	1
Lic. Regina Gabriela Martínez Sierra	1	0	1	16	1	17	11	1	12	0	0	6	0	6
Lic. Israel Rocha Reyes	1	0	1	11	1	12	11	1	12	0	0	1	0	1
Lic. Rosendo Ramos Ortiz	3	2	5	11	1	12	6	3	9	1	0	7	0	7
<b>TOTAL</b>	<b>7</b>	<b>2</b>	<b>9</b>	<b>55</b>	<b>7</b>	<b>62</b>	<b>43</b>	<b>9</b>	<b>52</b>	<b>3</b>	<b>0</b>	<b>16</b>	<b>0</b>	<b>16</b>



# PRODUCTIVIDAD POR SALA

## ABRIL

AREA	EXPEDIENTES PENDIENTES DE PROYECTO 31 DE MARZO DE 2018		TURNADOS PARA PROYECTOS Y EJECUTORIAS		PROYECTOS Y EJECUTORIAS ELABORADOS		DEVOLUCION DE PROYECTOS		EXPEDIENTES PENDIENTES DE PROYECTO 30 DE ABRIL DE 2018	
	Pr	Ej	Pr	Ej	Pr	Ej	Pr	Ej	Pr	Ej
SALA 1	393	29	15	14	49	14	30	0	329	29
SALA 2	523	9	310	25	45	19	60	0	728	15
SALA 3	314	13	6	25	55	32	3	0	262	6
SALA 4	247	16	77	36	74	33	112	1	138	18
SALA 5	13	13	82	37	65	43	9	1	21	6
SALA 6	43	5	40	9	31	8	2	0	50	6
SALA 7	185	8	45	14	50	15	3	0	177	7
SALA 8	7	2	55	7	43	9	3	0	16	0
SUMA	1,725	95	630	167	412	173	222	2	1,721	87

# ACUMULADO ANUAL

## ABRIL

### PROYECTOS

AREA	SALA 1	SALA 2	SALA 3	SALA 4	SALA 5	SALA 6	SALA 7	SALA 8	SUMA
PENDIENTES	393	523	314	247	13	43	185	7	1,725
TURNADOS	127	614	334	340	268	179	204	182	2,248
ELABORADOS	183	138	210	253	225	97	167	157	1,430
DEVOLUCION	42	348	52	186	51	58	23	19	779
PENDIENTES DEL MES	329	728	262	138	21	50	177	16	1,721

### EJECUTORIAS

AREA	SALA 1	SALA 2	SALA 3	SALA 4	SALA 5	SALA 6	SALA 7	SALA 8	SUMA
PENDIENTES	29	9	13	16	13	5	8	2	95
TURNADOS	66	64	84	131	114	28	68	39	594
ELABORADOS	66	55	88	126	119	23	70	41	588
DEVOLUCION	1	6	2	5	5	1	0	0	20
PENDIENTES DEL MES	29	15	6	18	6	6	7	0	87

## EXPEDIENTES TERMINADOS EN SALAS Y SRIA. GRAL. DE ACUERDOS AL 30 DE ABRIL DE 2018

### ABRIL

SALAS	1°	2°	3°	4°	5°	6°	7°	8°	S.G.A.	TOTAL
DIRECTOS	142	115	115	110	121	111	144	116		974
CONVENIOS	6	9	5	10	9	9	10	7		65
INTERSIND.									5	5
<b>TOTAL</b>	<b>148</b>	<b>124</b>	<b>120</b>	<b>120</b>	<b>130</b>	<b>120</b>	<b>154</b>	<b>123</b>	<b>5</b>	<b>1,044</b>

### ACUMULADO ENERO - ABRIL

SALAS	1°	2°	3°	4°	5°	6°	7°	8°	S.G.A.	TOTAL
DIRECTOS	428	430	422	440	460	415	375	408		3,378
CONVENIOS	44	44	58	43	51	68	82	51		441
INTERSIND.									13	13
<b>TOTAL</b>	<b>472</b>	<b>474</b>	<b>480</b>	<b>483</b>	<b>511</b>	<b>483</b>	<b>457</b>	<b>459</b>	<b>13</b>	<b>3,832</b>

### COMPARATIVO DE EXPEDIENTES TERMINADOS 30 DE ABRIL

	AÑOS		DIFERENCIA	
	2017	2018	ABS	%
EXP. TERMINADOS	2,987	3,391	404	13.5

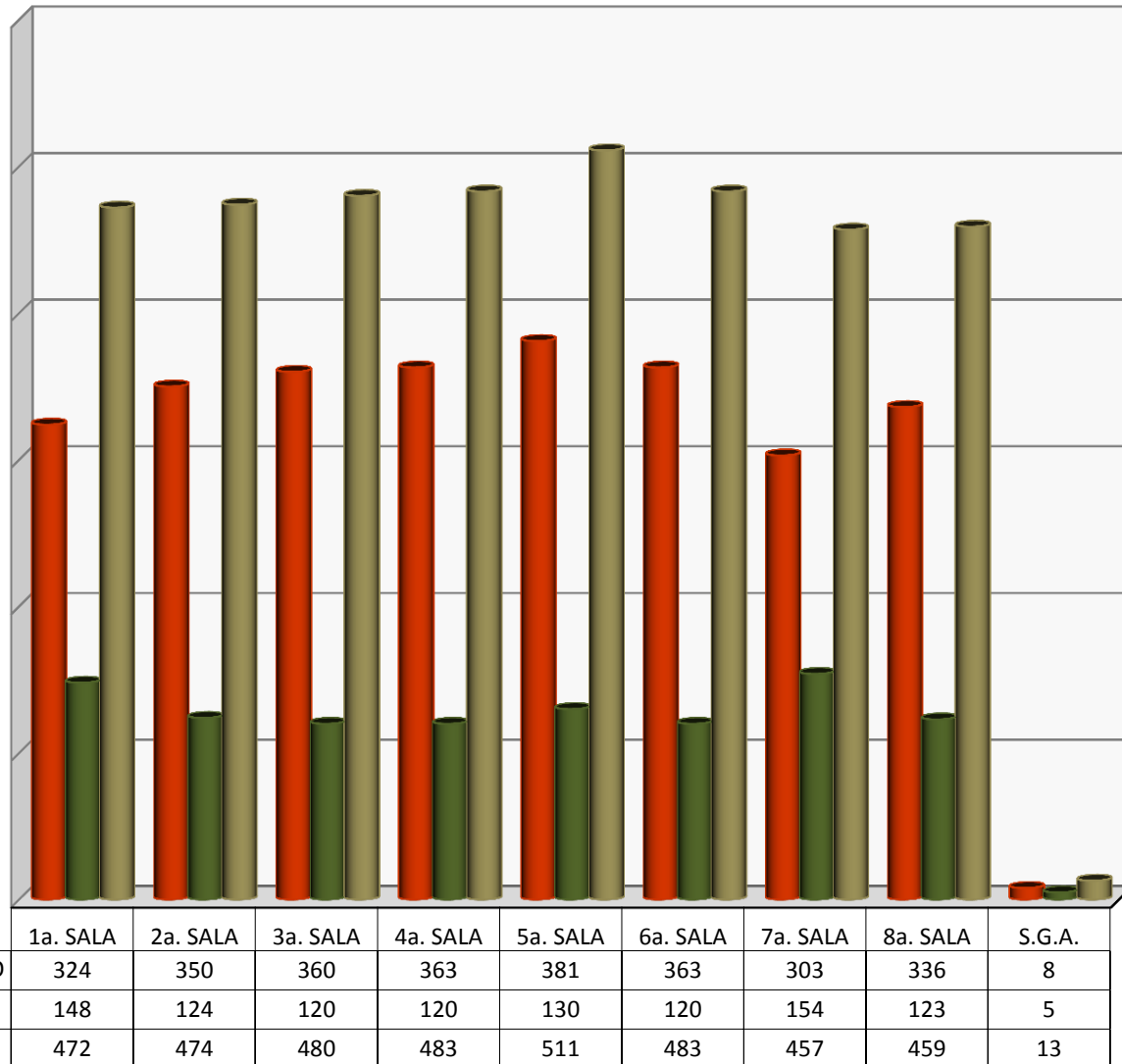

**EXPEDIENTES TERMINADOS EN EL MES DE ABRIL: 1,044**

## LAUDOS VOTADOS POR LAS SALAS

AL 30 DE ABRIL DE 2018

### ABRIL

SALAS	1°	2°	3°	4°	5°	6°	7°	8°	TOTAL
L. INICIALES	67	45	60	80	70	31	36	22	411
C. EJEC.	18	14	12	21	39	10	14	7	135
<b>TOTAL</b>	<b>85</b>	<b>59</b>	<b>72</b>	<b>101</b>	<b>109</b>	<b>41</b>	<b>50</b>	<b>29</b>	<b>546</b>

### ACUMULADO ENERO - ABRIL

SALAS	1°	2°	3°	4°	5°	6°	7°	8°	TOTAL
L. INICIALES	181	130	227	341	277	94	170	118	1,538
C. EJEC.	68	47	63	43	117	28	56	48	470
<b>TOTAL</b>	<b>249</b>	<b>177</b>	<b>290</b>	<b>384</b>	<b>394</b>	<b>122</b>	<b>226</b>	<b>166</b>	<b>2,008</b>

### COMPARATIVO DE EXPEDIENTES TURNADOS A PROYECTISTAS 30 DE ABRIL

	AÑOS		DIFERENCIA	
	2017	2018	ABS	%
L.INICIAL	1,490	1,538	48	3.2
CUMPL. EJEC.	620	470	150	24.2
<b>TOTAL</b>	<b>2,110</b>	<b>2,008</b>	<b>198</b>	<b>9.4</b>

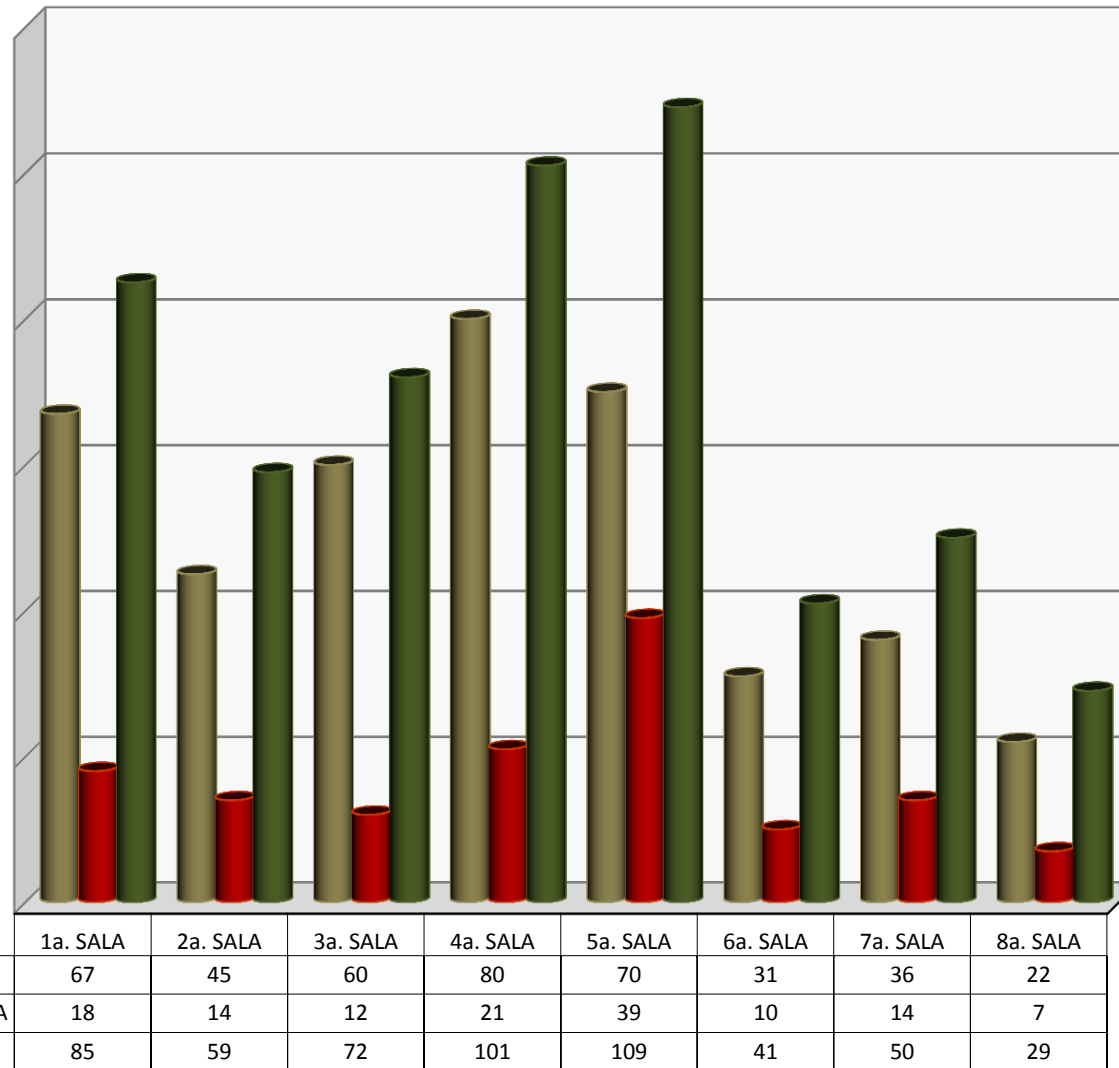

**LOS PLENOS DE LAS SALAS VOTARON : 546 LAUDOS**

# TOTAL DE EXPEDIENTES TERMINADOS POR TIPO DE RESOLUCION

## ABRIL 2018

FORMA DE TERMINACION	ACUMULADO	30 DE ABRIL DE 2018	TOTAL
LAUDO CUMPLIMENTADO	480	190	670
LAUDO ABSOLUTORIO / FIRME	626	278	904
LAUDO CONDENATORIO	1	0	1
LAUDO EJECUTORIA	0	0	0
TERMINACIÓN POR CONVENIO	14	3	17
CONVENIO	0	0	0
NO SE AUTORIZA EL CESE	13	9	22
SI SE AUTORIZA EL CESE	20	3	23
DESISTIMIENTO	72	24	96
INCOMPETENCIA	316	69	385
CADUCIDAD	134	78	212
SE DECLARA PRESCRIPCIÓN	364	130	494
SIN MATERIA	26	15	41
NO SE DA CURSO A LA DEMANDA	98	23	121
DILIGENCIA CUMPLIMENTADA	0	0	0
LAUDO ABSOLUTORIO PARCIAL	0	0	0
SE DESIGNA BENEFICIARIO	132	82	214
NO SE DESIGNA BENEFICIARIO	0	0	0
FALTA DE INTERES	17	3	20
FALTA DE REQUISITO PROC.	5	23	28
SE NIEGA SOLICITUD	0	0	0
FALTA PERSONALIDAD	0	0	0
SE CONSIGNO CHEQUE	2	0	2
SE NIEGA REGISTRO	0	0	0
OTROS	0	0	0
SE HAC EFEC APER	1	2	3
EXHORTO DILIGENCIADO	72	42	114
EXHORTO NO DILIGENCIADO	12	0	12
PERDIDA DE DERECHOS	0	0	0
RESOLUCION PLENARIA	0	0	0
IMPORCEDENCIA DE LA VIA	0	0	0
NO SE AUTORIZA EL CESE FIRME	0	0	0
CONVENIO CONCILIATORIO	375	65	440
SI SE AUTORIZA EL CESE FIRME	0	0	0
LAUDO MIXTO	0	0	0
<b>TOTAL</b>	<b>2,780</b>	<b>1,039</b>	<b>3,819</b>
<b>SIN CONSIDERAR CONVENIOS</b>	<b>2,780</b>	<b>1,039</b>	<b>3,819</b>

### ABRIL

SALA / FORMA DE TERMINACION	LAUDO CUMPLIMENTADO	TERMINACIÓN POR CONVENIO	CONVENIOS	LAUDO ABSOLUTORIO / FIRME	CONVENIO CONCILIATORIO	TERMINACION POR DESISTENCIA	LAUDO CONDENATORIO Y OTROS	TOTAL
PRIMERA SALA	\$8,032.02	\$1,015,782.67	\$0.00	\$0.00	\$778,179.04	\$0.00	\$0.00	\$1,801,993.73
SEGUNDA SALA	\$4,825,011.25	\$0.00	\$0.00	\$0.00	\$2,539,027.30	\$0.00	\$0.00	\$7,364,038.55
TERCERA SALA	\$12,765,107.28	\$0.00	\$0.00	\$0.00	\$1,275,981.93	\$0.00	\$0.00	\$14,041,089.21
CUARTA SALA	\$7,839,929.82	\$0.00	\$0.00	\$0.00	\$2,100,949.47	\$0.00	\$0.00	\$9,940,879.29
QUINTA SALA	\$2,568,980.09	\$140,000.00	\$0.00	\$0.00	\$2,245,737.16	\$0.00	\$154,497.43	\$5,109,214.68
SEXTA SALA	\$4,008,135.59	\$0.00	\$0.00	\$0.00	\$2,345,812.44	\$0.00	\$0.00	\$6,353,948.03
SEPTIMA SALA	\$11,134,676.43	\$0.00	\$0.00	\$0.00	\$1,578,072.67	\$0.00	\$0.00	\$12,712,749.10
OCTAVA SALA	\$6,572,135.41	\$100,021.68	\$0.00	\$0.00	\$771,873.43	\$0.00	\$241,503.35	\$7,685,533.87
<b>TOTAL</b>	<b>\$49,722,007.89</b>	<b>\$1,255,804.35</b>	<b>\$0.00</b>	<b>\$0.00</b>	<b>\$13,635,633.44</b>	<b>\$0.00</b>	<b>\$396,000.78</b>	<b>\$65,009,446.46</b>
MARZO	\$51,690,536.48	\$3,605,400.63	\$0.00	\$0.00	\$15,527,432.34	\$0.00	\$0.00	\$70,823,369.45
FEBRERO	\$92,458,664.23	\$750,000.00	\$0.00	\$0.00	\$17,885,606.46	\$0.00	\$0.00	\$111,094,270.69
ENERO	\$43,260,701.91	\$2,213,281.28	\$0.00	\$0.00	\$44,778,167.52	\$0.00	\$0.00	\$90,252,150.71
<b>GRAN TOTAL</b>	<b>\$237,131,910.51</b>	<b>\$7,824,486.26</b>	<b>\$0.00</b>	<b>\$0.00</b>	<b>\$91,826,839.76</b>	<b>\$0.00</b>	<b>\$396,000.78</b>	<b>\$337,179,237.31</b>

## DEMANDAS DE AMPARO INGRESADAS AL 30 DE ABRIL DE 2018

### ABRIL

SALAS	1°	2°	3°	4°	5°	6°	7°	8°	S.G.A.	TOTAL
DIRECTOS	54	31	22	73	72	48	60	18	1	379
INDIRECTOS	50	48	59	29	31	19	15	23	20	294
<b>TOTAL</b>	<b>104</b>	<b>79</b>	<b>81</b>	<b>102</b>	<b>103</b>	<b>67</b>	<b>75</b>	<b>41</b>	<b>21</b>	<b>673</b>

### ACUMULADO ENERO - ABRIL

SALAS	1°	2°	3°	4°	5°	6°	7°	8°	S.G.A.	TOTAL
DIRECTOS	197	118	159	281	273	154	233	132	19	1,566
INDIRECTOS	195	166	182	99	123	76	80	98	69	1,088
<b>TOTAL</b>	<b>392</b>	<b>284</b>	<b>341</b>	<b>380</b>	<b>396</b>	<b>230</b>	<b>313</b>	<b>230</b>	<b>88</b>	<b>2,654</b>

### COMPARATIVO DE EXPEDIENTES TURNADOS A PROYECTISTAS

30 DE ABRIL

	AÑOS		DIFERENCIA	
	2017	2018	ABS	%
DEMANDAS DE AMP.	2,448	2,654	206	8.4

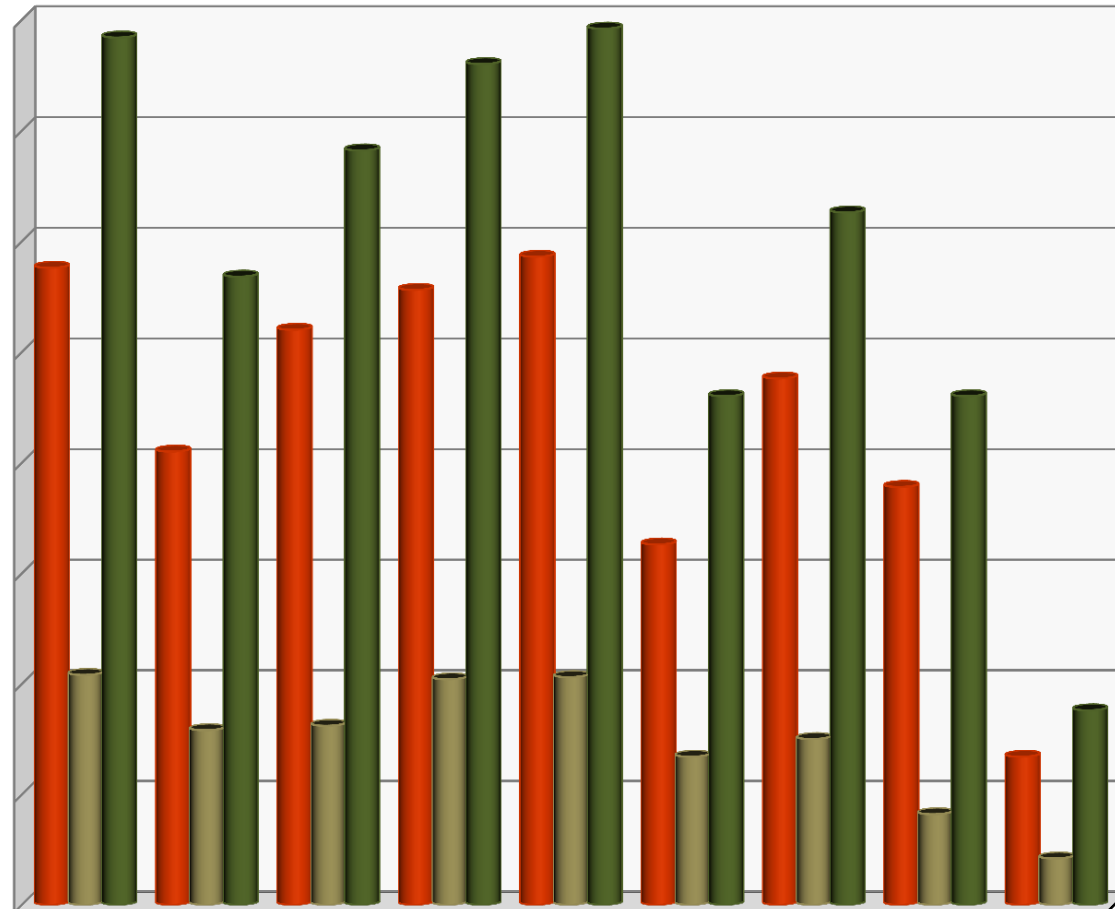

	1a. SALA	2a. SALA	3a. SALA	4a. SALA	5a. SALA	6a. SALA	7a. SALA	8a. SALA	S.G.A.
ACUMULADO	288	205	260	278	293	163	238	189	67
ABRIL	104	79	81	102	103	67	75	41	21
TOTAL	392	284	341	380	396	230	313	230	88

**DEMANDAS INGRESADAS EN ABRIL : 673**

## AMPAROS CONCEDIDOS A FAVOR DEL TRABAJADOR

AL 30 DE ABRIL DE 2018

### COMPARATIVO DE AMPAROS A FAVOR DEL TRABAJADOR ABRIL

	AÑOS		DIFERENCIA	
	2017	2018	ABS	%
DIRECTOS	221	195	26	11.8
INDIRECTOS	371	321	50	13.5

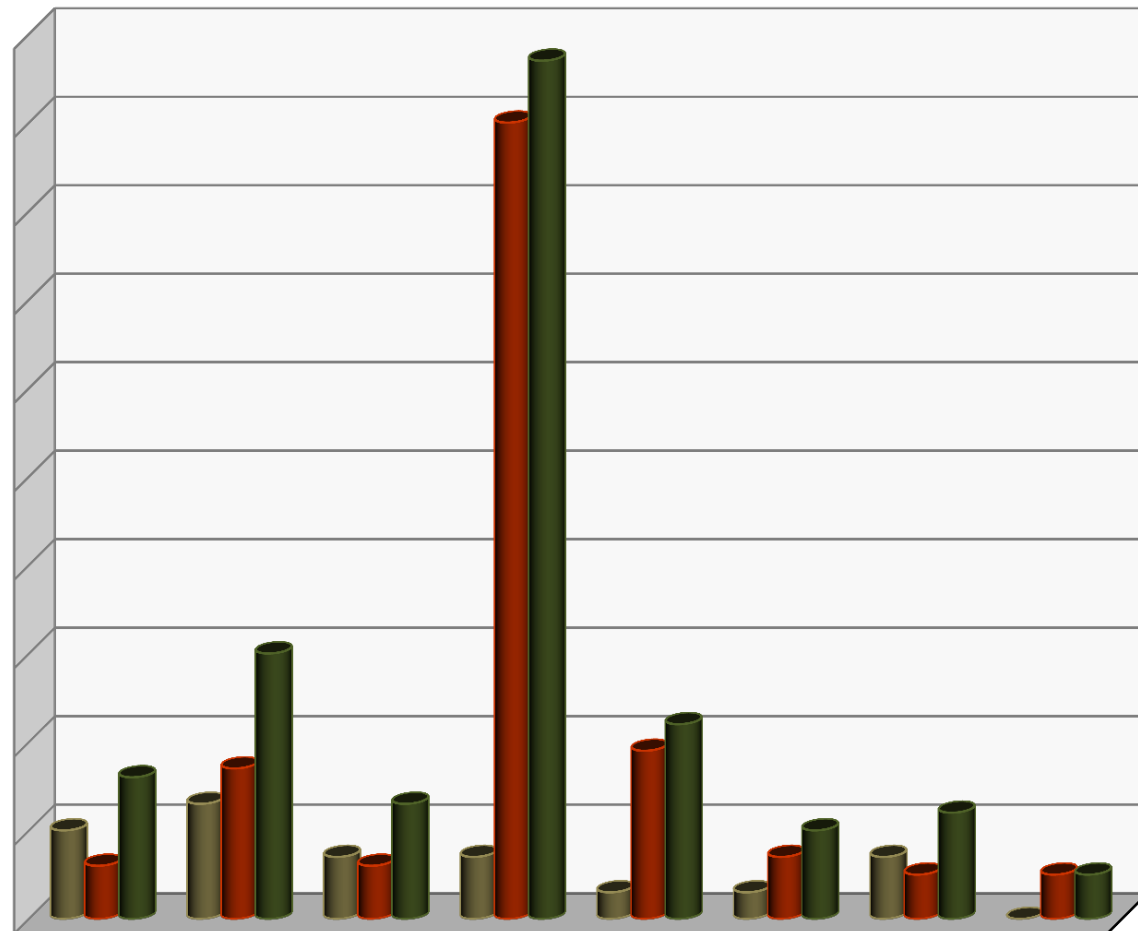

	1a.SALA	2a. SALA	3a. SALA	4a. SALA	5a. SALA	6a. SALA	7a. SALA	8a. SALA
DIRECTOS	10	13	7	7	3	3	7	0
INDIRECTOS	6	17	6	90	19	7	5	5
TOTAL	16	30	13	97	22	10	12	5

**TOTAL DE AMPAROS DIRECTOS: 50**

**TOTAL DE AMPAROS INDIRECTOS: 155**

# CLASIFICACION DE LAS EJECUTORIAS DE AMPARO AL 30 DE ABRIL DE 2018

CLASIFICACION DE SENTENCIAS POR SALA Y SRIA. GRAL. DE ACUERDOS  
ABRIL

SALAS	1°	2°	3°	4°	5°	6°	7°	8°	S.G.A.	TOTAL
AMPARA	23	47	34	140	41	20	26	9	1	341
NIEGA	14	44	19	33	53	25	27	20	2	237
SOBRESEE	13	42	3	8	6	22	5	6	11	116
DESECHA	11	6	4	6	3	3	3	3	1	40
FUNDADA	0	0	0	0	0	0	0	0	0	0
INFUNDADA	0	0	1	0	0	0	0	0	1	2
MIXTO	1	0	1	0	4	0	0	0	4	10
CANCELADO	0	0	0	0	0	0	0	0	0	0
OTRA	0	1	1	0	0	0	0	0	0	2
<b>TOTAL</b>	<b>62</b>	<b>140</b>	<b>63</b>	<b>187</b>	<b>107</b>	<b>70</b>	<b>61</b>	<b>38</b>	<b>20</b>	<b>748</b>

DIRECTOS : 522  
INDIRECTOS: 227

ACUMULADO  
ENERO - ABRIL

SALAS	1°	2°	3°	4°	5°	6°	7°	8°	S.G.A.	TOTAL
AMPARA	99	130	141	178	152	79	108	51	7	945
NIEGA	70	89	112	93	196	85	125	66	5	841
SOBRESEE	65	79	35	19	39	148	26	18	32	461
DESECHA	16	10	9	8	19	6	14	11	5	98
FUNDADA	0	0	0	0	0	0	0	0	0	0
INFUNDADA	0	4	1	0	0	0	0	0	2	7
MIXTO	1	3	5	3	11	0	0	0	7	30
CANCELADO	0	0	0	0	0	0	0	0	0	0
OTRA	6	2	1	2	12	0	1	0	0	24
<b>TOTAL</b>	<b>257</b>	<b>317</b>	<b>304</b>	<b>303</b>	<b>429</b>	<b>318</b>	<b>274</b>	<b>146</b>	<b>58</b>	<b>2,406</b>

DIRECTOS : 1,514  
INDIRECTOS: 896

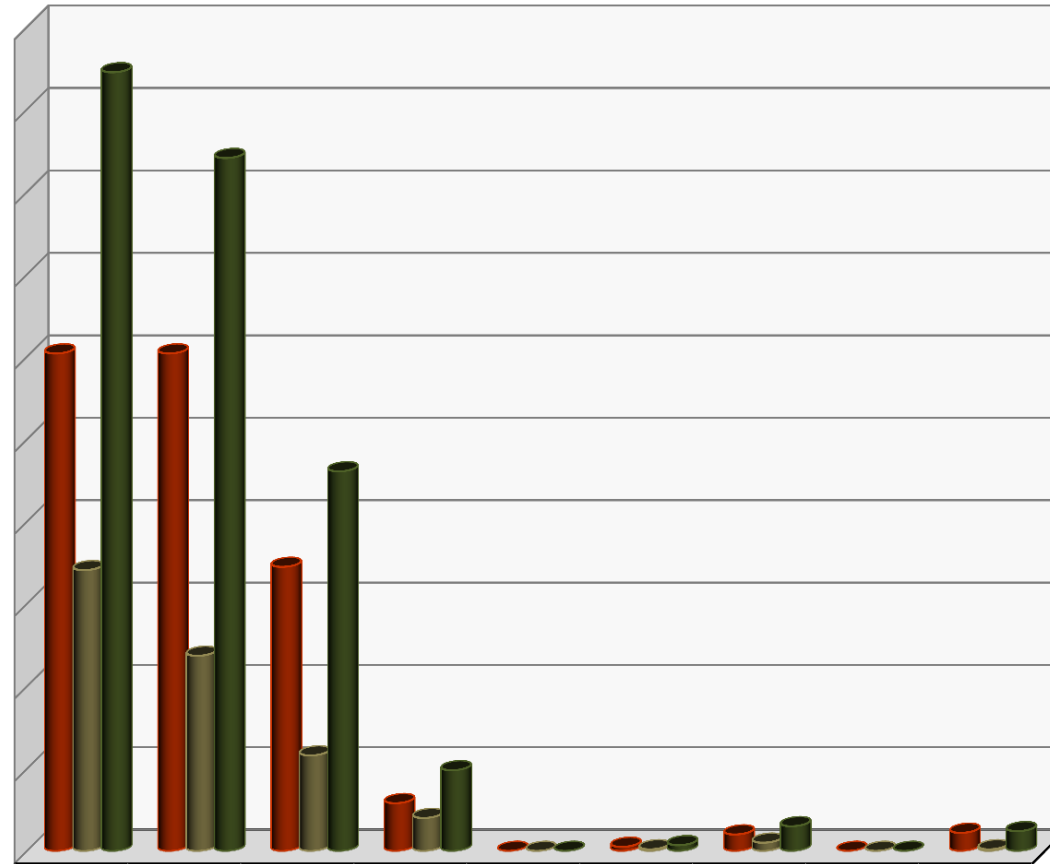

	AMPARA	NIEGA	SOBRESEE	DESECHA	FUNDADA	INFUNDADA	MIXTO	CANCELADO	OTRA
ACUMULADO	604	604	345	58	0	5	20	0	22
ABRIL	341	237	116	40	0	2	10	0	2
<b>TOTAL</b>	<b>945</b>	<b>841</b>	<b>461</b>	<b>98</b>	<b>0</b>	<b>7</b>	<b>30</b>	<b>0</b>	<b>24</b>

**EJECUTORIAS RECIBIDAS EN EL MES DE ABRIL : 748**

# TOTAL DE PROMOCIONES INGRESADAS

AL 30 DE ABRIL DE 2018

TOTAL DE PROMOCIONES INGRESADAS ABRIL

2018

	TURNADO DEL MES
1a Sala	746
Mesa-1	673
RECREV 1	26
2a Sala	829
Mesa-2	524
RECREV 2	25
3a Sala	762
Mesa-3	583
RECREV 3	37
4a Sala	684
Mesa-4	575
RECREV 4	32
5a Sala	642
Mesa-5	546
RECREV 5	30
6a Sala	573
Mesa-6	361
RECREV 6	23
7a Sala	546
Mesa-7	441
RECREV 7	24
8a Sala	617
Mesa-8	324
RECREV 8	16
Otras áreas	907
<b>TOTAL</b>	<b>10,546</b>

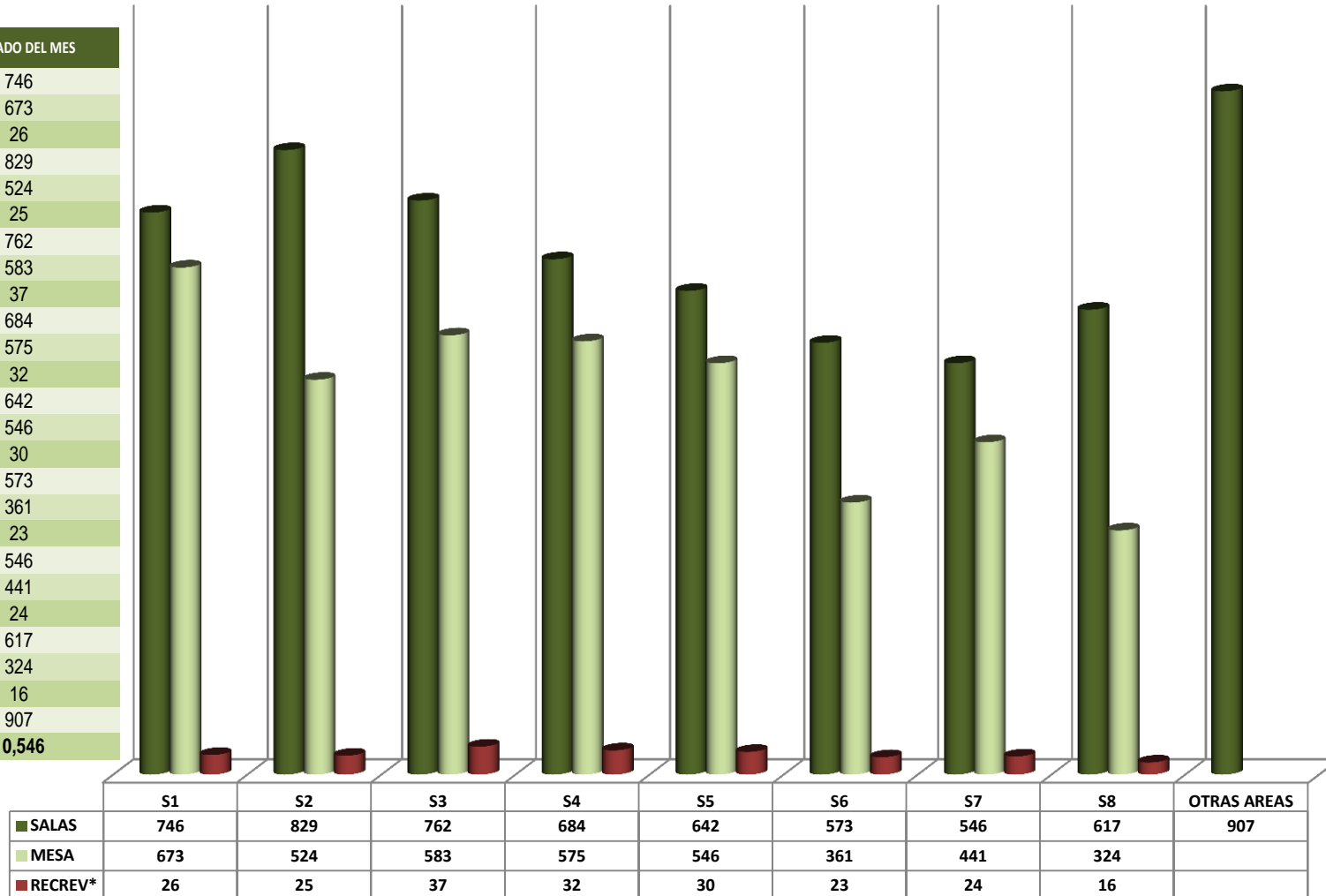

PROMOCIONES INGRESADAS POR OFICIALIA DE PARTES EN EL MES DE **ABRIL: 10,546**

\*RECREV hace referencia a los Recursos de Revisión que promueven los actores.



# TOTAL DE PROMOCIONES ACUMULADAS

AL 30 DE ABRIL DE 2018

## ACUMULADO DE PROMOCIONES

ABRIL 2018	
1a Sala	3,082
Mesa-1	2,334
RECREV 1	90
2a Sala	3,266
Mesa-2	1,880
RECREV 2	109
3a Sala	2,794
Mesa-3	2,143
RECREV 3	119
4a Sala	2,809
Mesa-4	2,089
RECREV 4	135
5a Sala	2,532
Mesa-5	2,150
RECREV 5	97
6a Sala	2,337
Mesa-6	1,292
RECREV 6	80
7a Sala	2,440
Mesa-7	1,621
RECREV 7	122
8a Sala	2,371
Mesa-8	1,361
RECREV 8	77
Otras áreas	3,690
<b>TOTAL</b>	<b>41,020</b>

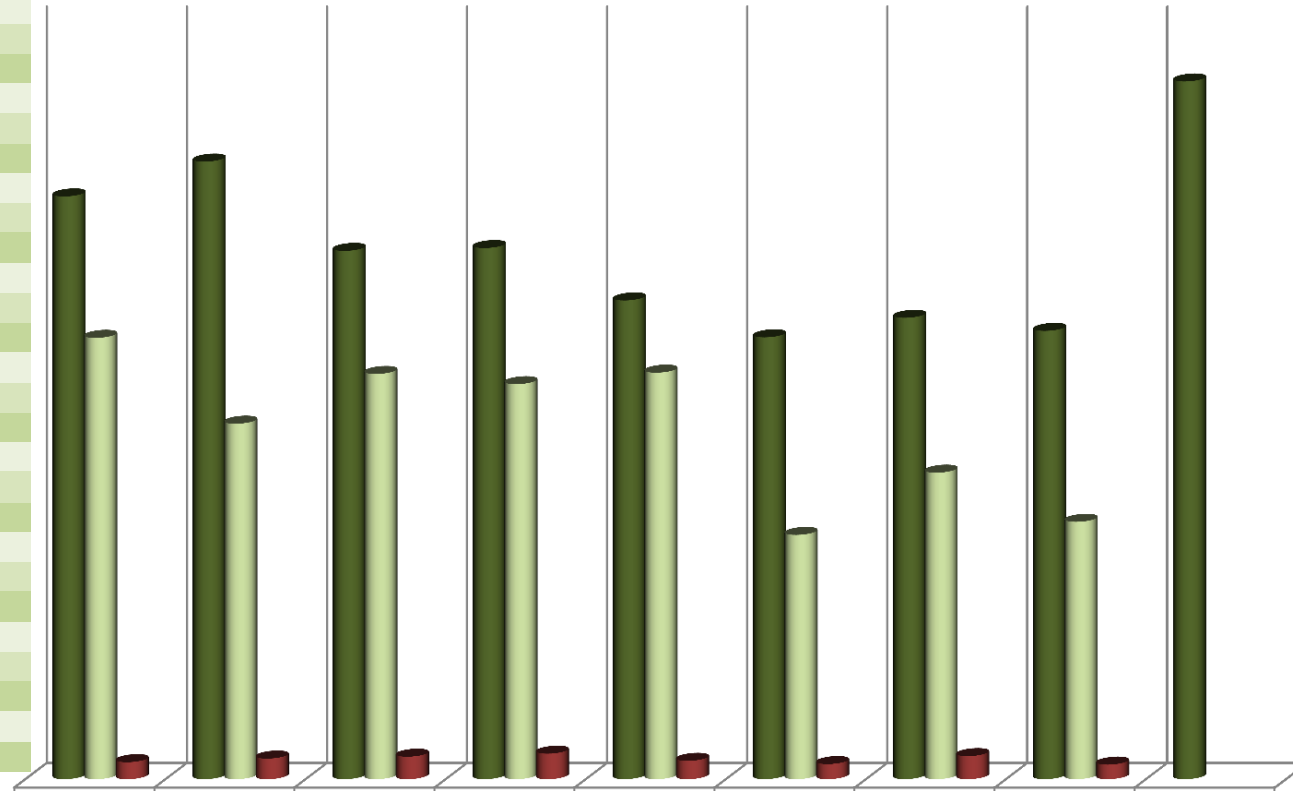

	S1	S2	S3	S4	S5	S6	S7	S8	OTRAS AREAS
■ SALAS	3,082	3,266	2,794	2,809	2,532	2,337	2,440	2,371	3,690
■ MESA	2,334	1,880	2,143	2,089	2,150	1,292	1,621	1,361	
■ RECREV*	90	109	119	135	97	80	122	77	

PROMOCIONES ACUMULADAS AL MES DE ABRIL: 41,020

\*RECREV hace referencia a los Recursos de Revisión que promueven los actores.

# TOTAL DE EXHORTOS ENVIADOS Y DILIGENCIADOS AL 30 DE ABRIL DE 2018

EXHORTOS PENDIENTES DE DILIGENCIAR POR AÑO

AÑO/SALA	1°	2°	3°	4°	5°	6°	7°	8°	TOTAL
2018	59	55	53	81	23	27	82	38	418
2017	88	72	158	106	54	52	167	106	803
2016	34	33	79	40	39	32	50	30	337
2015	3	21	48	18	51	32	8	15	196
2014	16	10	20	19	26	18	6	10	125
2013	7	13	7	12	9	15	1	14	78
2012	9	15	0	8	30	20	1	7	90
2011	2	3	2	5	14	7	1	4	38
2010	1	2	1	2	12	6	2	5	31
2009	0	1	0	3	4	2	0	2	12
2008	1	2	1	3	0	3	0	0	10
2007	1	2	0	1	1	2	0	0	7
2006	0	0	0	0	2	0	0	0	2
2005	0	0	0	0	4	2	0	0	6
2004	0	1	0	0	1	0	0	0	2
2003	0	0	0	0	0	0	0	0	0
2002	0	0	0	0	1	2	0	0	3
2001	0	0	0	0	0	0	0	0	0
<b>TOTAL</b>	<b>221</b>	<b>230</b>	<b>369</b>	<b>298</b>	<b>271</b>	<b>220</b>	<b>318</b>	<b>231</b>	<b>2,158</b>

EXHORTOS ENVIADOS Y DILIGENCIADOS  
A B R I L 2018

SALAS	1°	2°	3°	4°	5°	6°	7°	8°	TOTAL
ENVIADOS	18	16	10	16	9	10	19	8	106
DILIGENC.	11	15	19	10	5	1	10	0	71

COMPARATIVO DE EXHORTOS  
PENDIENTES: ABRIL 2017 VS ABRIL 2018

	AÑOS		DIFERENCIA	
	2017	2018	ABS	%
EXHORTOS:	2,375	2,158	217	9.1

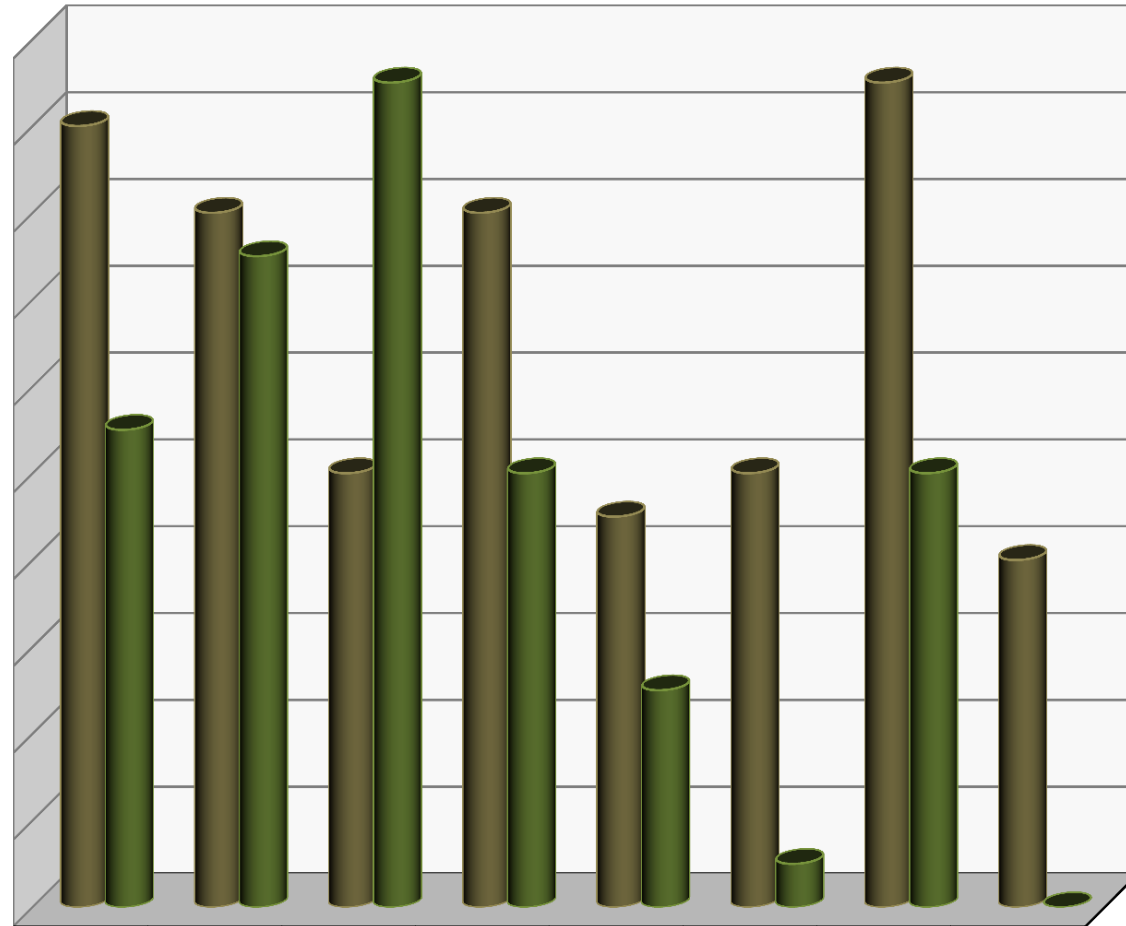

	1a. SALA	2a. SALA	3a. SALA	4a. SALA	5a. SALA	6a. SALA	7a. SALA	8a. SALA
ENVIADOS	18	16	10	16	9	10	19	8
DILIGENCIADOS	11	15	19	10	5	1	10	0

**EXHORTOS ENVIADOS: 106**

**EXHORTOS DILIGENCIADOS: 71**

## EXHORTOS PENDIENTES POR ESTADO AL 30-ABRIL-2018

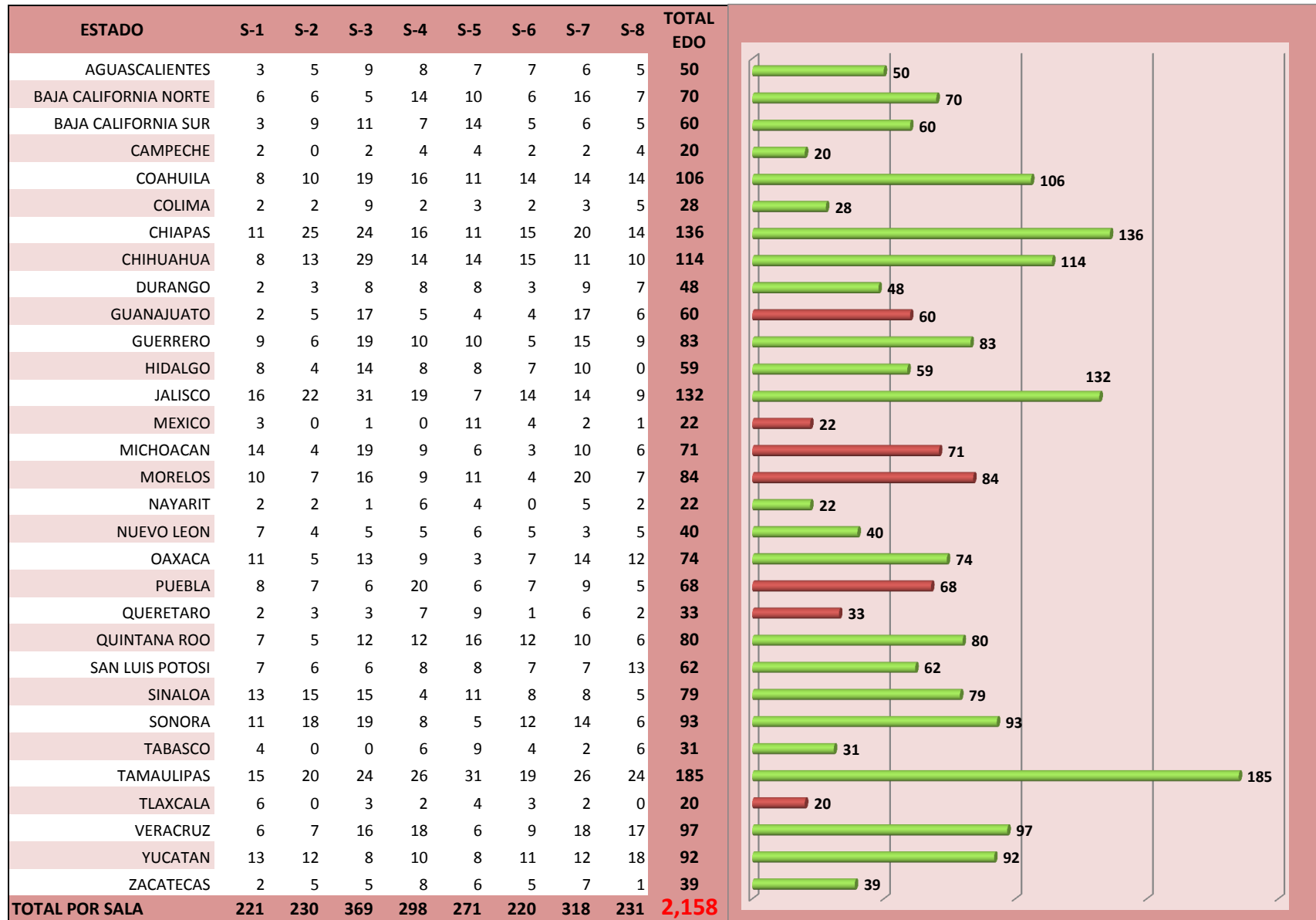

NOTA: Los estados de México, Morelos, Puebla, Querétaro, Tlaxcala, Guanajuato y Michoacán forman parte del seguimiento al Programa de Apoyo al Rezago

# DILIGENCIA DE EXPEDIENTES REALIZADAS POR LAS SALAS

AL 30 DE ABRIL DE 2018

CLASIFICADO DE DILIGENCIA DE EXPEDIENTES TURNADAS ABRIL/2018

	TURNADAS		REALIZADAS		PENDIENTES	
	del mes	mes ant.	del mes	mes ant.	del mes	mes ant.
Notificación	113	0	113	0	0	0
Inspecciones:	111	19	95	19	16	0
Cotejos:	333	80	241	76	92	4
Req. De Pago:	692	94	651	84	41	10
Reinstalaciones:	18	5	17	4	1	1
Aut.Admis:	93	24	60	19	33	5
Emplazamientos:	524	76	435	61	89	15
Citaciones:	634	397	427	350	207	47
Laudos:	960	53	912	53	48	0
Otras Notificaciones:	4,460	733	3,838	593	622	140
Diversos:	11	2	10	1	1	1
Ajuste (Exhortos S4)	0	0	0	0	0	0
<b>TOTAL</b>	<b>7,949</b>	<b>1,483</b>	<b>6,799</b>	<b>1,260</b>	<b>1,150</b>	<b>223</b>

DILIGENCIA DE EXPEDIENTES POR SALA AL 30 DE ABRIL DEL 2018

	CARGA TOTAL		REALIZADAS		PENDIENTES	
	del mes	mes ant.	del mes	mes ant.	del mes	mes ant.
1a. SALA	855	246	649	138	206	108
2a. SALA	1,018	250	815	214	203	36
3a. SALA	1,253	77	1,173	18	80	59
4a. SALA	1,050	15	1,043	15	7	0
5a. SALA	1,193	408	986	408	207	0
6a. SALA	652	0	652	0	0	0
7a. SALA	989	372	815	352	174	20
8a. SALA	939	115	666	115	273	0
S.G.A.	0	0	0	0	0	0
Ajuste	0	0	0	0	0	0
<b>TOTAL</b>	<b>7,949</b>	<b>1,483</b>	<b>6,799</b>	<b>1,260</b>	<b>1,150</b>	<b>223</b>

NOTIFICACION DE EXPEDIENTES

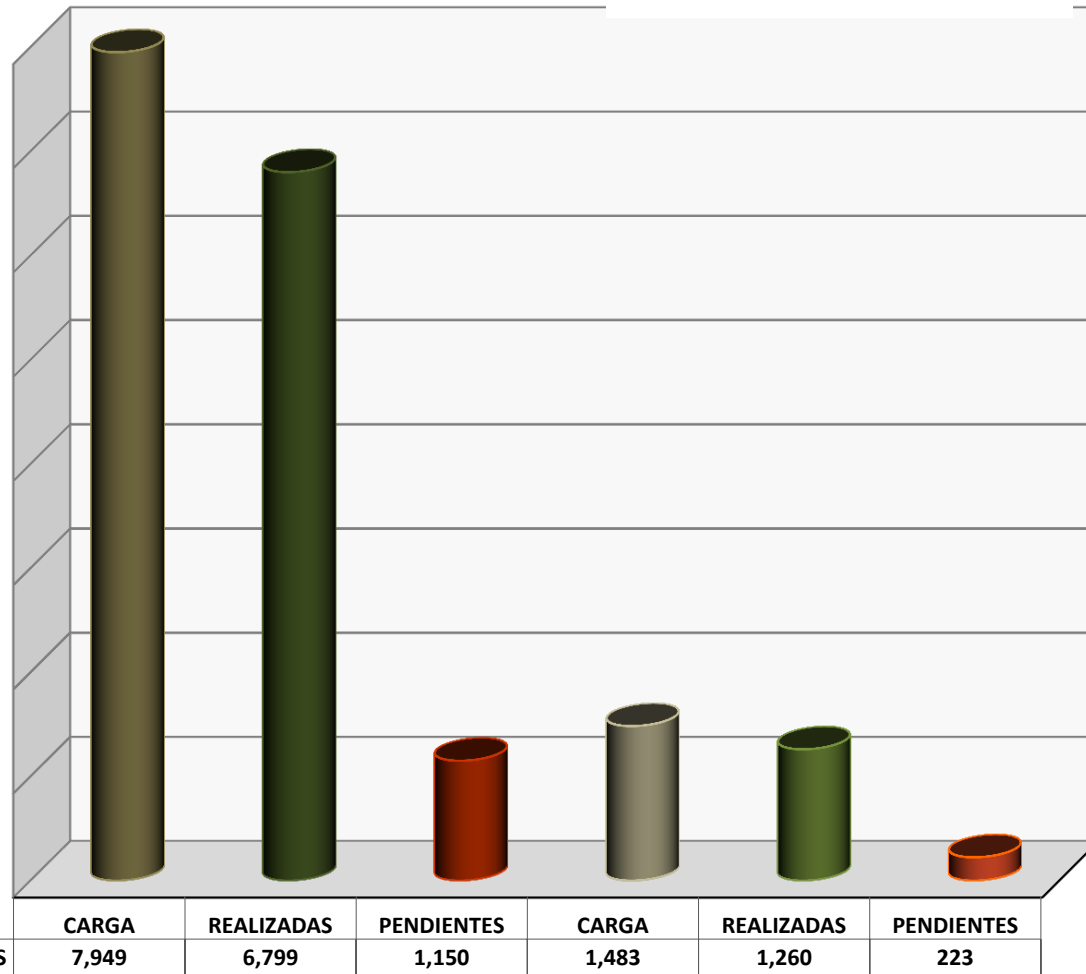

ABRIL

MESES ANTERIORES

De las **8,059** diligencias realizadas: **6,799** corresponden al mes de abril; **1,260** corresponden a meses anteriores. De estas dos cifras, **87** cédulas fueron reportadas como no realizadas y **427** razonadas, quedando **1,373** notificaciones pendientes.

# DILIGENCIAS TURNADAS Y REALIZADAS POR LA UNIDAD DE ACTUARIOS (SGA)

AL 30 DE ABRIL DE 2018

## CLASIFICADO DE DILIGENCIAS TURNADAS ABRIL/2018

	TURNADAS		REALIZADAS		PENDIENTES	
	del mes	mes ant.	del mes	mes ant.	del mes	mes ant.
Notificaciones:	0	0	0	0	0	0
Inspecciones:	0	0	0	0	0	0
Cotejos:	2	0	2	0	0	0
Req. De Pago:	0	0	0	0	0	0
Reinstalaciones:	0	0	0	0	0	0
Aut. Admis.:	0	0	0	0	0	0
Emplazamientos:	6	0	6	0	0	0
Citaciones:	6	0	6	0	0	0
Laudos:	2	0	2	0	0	0
Otras Notif.:	231	0	231	0	0	0
Diversos:	0	0	0	0	0	0
Amparos:	0	0	0	0	0	0
<b>TOTAL</b>	<b>247</b>	<b>0</b>	<b>247</b>	<b>0</b>	<b>0</b>	<b>0</b>

## DILIGENCIAS POR SALA

	CARGA TOTAL		REALIZADAS		PENDIENTES	
	del mes	mes ant.	del mes	mes ant.	del mes	mes ant.
1a. SALA	6	0	6	0	0	0
2a. SALA	4	0	4	0	0	0
3a. SALA	10	0	10	0	0	0
4a. SALA	2	0	2	0	0	0
5a. SALA	2	0	2	0	0	0
6a. SALA	4	0	4	0	0	0
7a. SALA	4	0	4	0	0	0
8a. SALA	4	0	4	0	0	0
S.G.A.	211	0	211	0	0	0
AMPAROS	0	0	0	0	0	0
<b>TOTAL</b>	<b>247</b>	<b>0</b>	<b>247</b>	<b>0</b>	<b>0</b>	<b>0</b>

## COMPARATIVO DE DILIGENCIAS ACTUARIALES A B R I L

	AÑOS		DIFERENCIA	
	2017	2018	ABS	%
TURNADAS	157	247	90	57.32%
REALIZADAS	157	247	90	57.32%
PENDIENTES	0	0	0	0

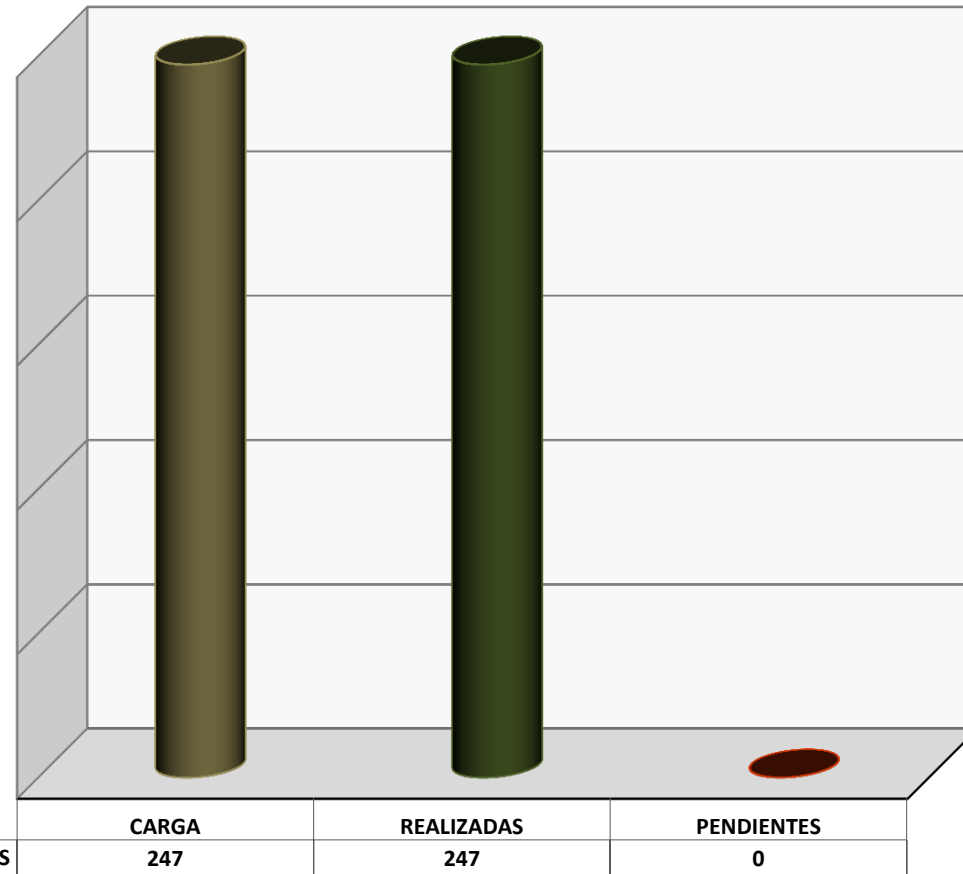

A B R I L

# DILIGENCIA DE AMPAROS REALIZADAS POR LAS SALAS

AL 30 DE ABRIL DE 2018

CLASIFICADO DE DILIGENCIA DE AMPAROS TURNADAS ABRIL/2018

	TURNADAS		REALIZADAS		PENDIENTES	
	del mes	mes ant.	del mes	mes ant.	del mes	mes ant.
Notificación	576	52	574	3	2	49
Inspecciones:	0	0	0	0	0	0
Cotejos:	0	0	0	0	0	0
Req. De Pago:	0	1	0	0	0	1
Reinstalaciones:	0	0	0	0	0	0
Aut.Admis:	0	0	0	0	0	0
Emplazamientos:	0	0	0	0	0	0
Citaciones:	0	0	0	0	0	0
Laudos:	0	0	0	0	0	0
Otras Notificaciones:	0	0	0	0	0	0
Diversos:	0	0	0	0	0	0
Ajuste (Extemporaneas)	0	0	0	0	0	0
<b>TOTAL</b>	<b>576</b>	<b>53</b>	<b>574</b>	<b>3</b>	<b>2</b>	<b>50</b>

DILIGENCIA DE AMPAROS POR SALA AL 30 DE ABRIL DE 2018

	CARGA TOTAL		REALIZADAS		PENDIENTES	
	del mes	mes ant.	del mes	mes ant.	del mes	mes ant.
1a. SALA	50	1	50	0	0	1
2a. SALA	54	40	54	3	0	37
3a. SALA	52	5	52	0	0	5
4a. SALA	118	0	116	0	2	0
5a. SALA	158	3	158	0	0	3
6a. SALA	37	0	37	0	0	0
7a. SALA	65	3	65	0	0	3
8a. SALA	42	1	42	0	0	1
S.G.A.	0	0	0	0	0	0
Ajuste (Extemporaneas)	0	0	0	0	0	0
<b>TOTAL</b>	<b>576</b>	<b>53</b>	<b>574</b>	<b>3</b>	<b>2</b>	<b>50</b>

NOTIFICACION DE AMPAROS

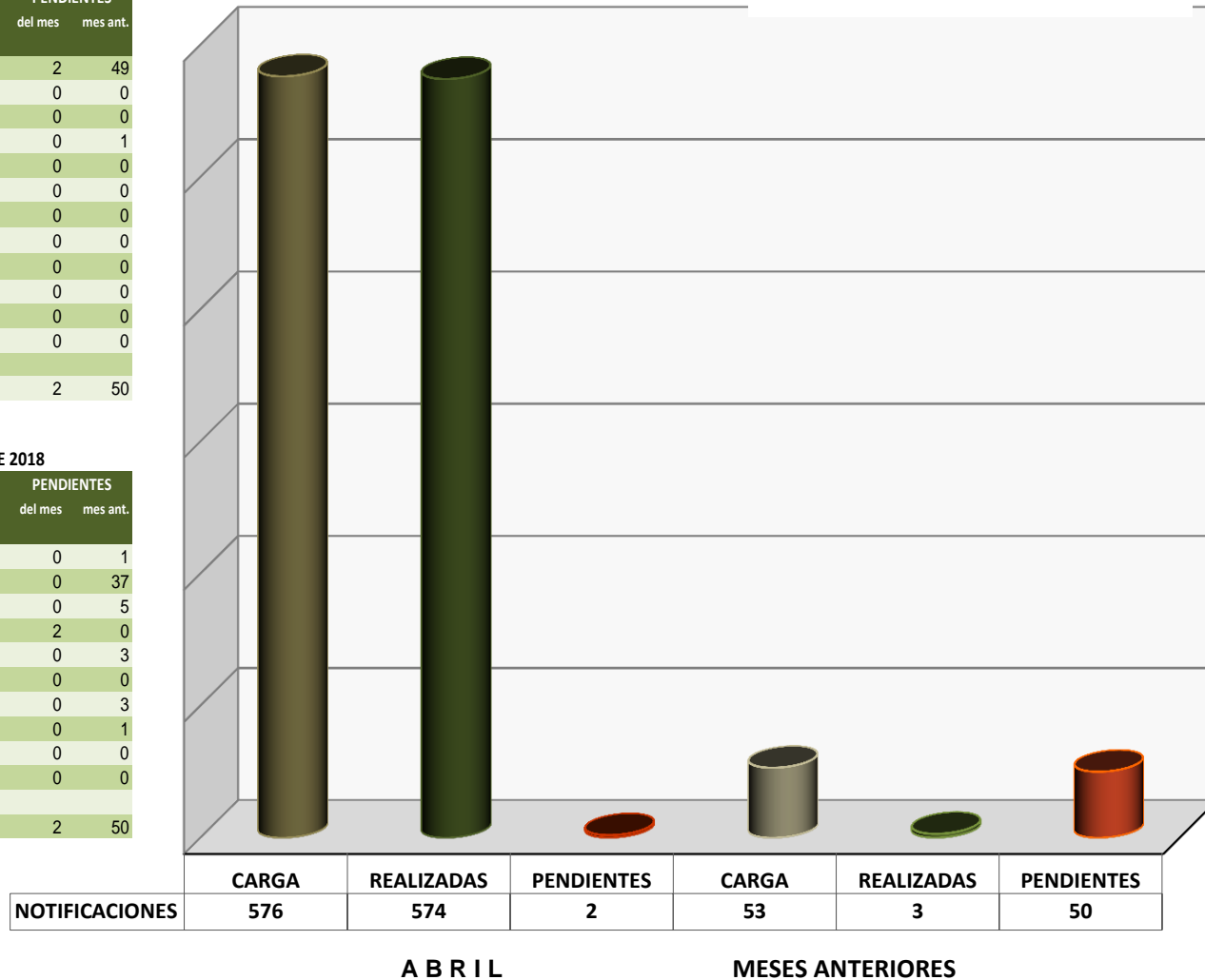

De las **577** diligencias de amparos realizadas: **574** corresponden al mes de abril; **3** corresponden a meses anteriores. Quedando **52** cédulas pendientes.

# PRODUCTIVIDAD ACTUARIAL ABRIL/2018 SALAS: 1 A LA 4

ACTUARIO		PENDIENTE MAR2018	RECIBIDAS	REALIZADO	RAZONADO	QUEMADAS/ NO REALIZADO	PENDIENTE ABR 2018
100	LIC. RAUL RODRIGUEZ MONROY	0	30	30	0	0	0
101	<b>INHABILITADO</b>	0	0	0	0	0	0
102	<b>INHABILITADO</b>	0	0	0	0	0	0
103	<b>INHABILITADO</b>	0	0	0	0	0	0
104	LIC. ADZUIRA RODRIGUEZ MOSRI	17	179	151	15	0	30
105	<b>INHABILITADO</b>	0	0	0	0	0	0
106	<b>INHABILITADO</b>	0	0	0	0	0	0
107	LIC. RAMON ANGEL GLZ. VALLE	92	162	178	18	5	53
108	<b>INHABILITADO</b>	0	0	0	0	0	0
109	LIC. GABRIELA QUIJANO	14	138	59	0	0	93
110	<b>INHABILITADO</b>	0	0	0	0	0	0
111	<b>INHABILITADO</b>	0	0	0	0	0	0
112	LIC. ANDREU SAUL MEDINA OSNADA	69	235	210	0	6	88
113	LIC. ALBERTO FRANCO PALLAS	54	23	26	0	1	50
114	LIC. HECTOR FRANCISCO SANDOVAL UGALDE	0	85	80	5	0	0
115	LIC. CINTHYA ELIZABETH NARANJO RODRIGUEZ	0	3	3	0	0	0
<b>SUMA PRIMERA SALA:</b>		<b>246</b>	<b>855</b>	<b>737</b>	<b>38</b>	<b>12</b>	<b>314</b>
200	LIC. GUILLERMO ANAYA PEREZ	11	121	111	5	1	15
201	<b>INHABILITADO</b>	0	0	0	0	0	0
202	LIC. MANUEL ALMARAZ MUDOZ	48	214	185	25	0	52
203	LIC. CAYETANO SANCHEZ ROMERO	47	115	115	12	0	35
204	LIC. ALEJANDRA SOLANO PEREZ	69	177	137	14	0	95
205	LIC. SUSANA QUINTANA SERRATO	15	124	132	6	0	1
206	<b>INHABILITADO</b>	0	0	0	0	0	0
207	LIC. SINHUE ANTONIO MORENO FLORES	0	74	74	0	0	0
208	LIC. ARTURO GONZALEZ RIOS	60	193	188	23	1	41
209	<b>INHABILITADO</b>	0	0	0	0	0	0
<b>SUMA SEGUNDA SALA:</b>		<b>250</b>	<b>1,018</b>	<b>942</b>	<b>85</b>	<b>2</b>	<b>239</b>
300	LIC. FEDERICO CHAVEZ MERCADO	0	0	0	0	0	0
301	<b>INHABILITADO</b>	0	0	0	0	0	0
302	LIC. BERENICE SANCHEZ MEJIA	11	98	80	7	1	21
303	LIC. JUAN JOSE MOLINA VELASCO	0	0	0	0	0	0
304	LIC. ADRIANA MORENO LOPEZ	13	143	138	0	2	16
305	LIC. PAULINA ALTUZAR CARRAZCO	0	0	0	0	0	0
306	LIC. CRISTIAN MQZ. TOLEDO	0	378	371	6	1	0
307	<b>INHABILITADO</b>	0	0	0	0	0	0
308	LIC. ALEJANDRA A. GARCIA HDZ	3	178	145	21	0	15
309	LIC. GERARDO RAYON TORRES	19	298	260	7	10	40
310	<b>INHABILITADO</b>	0	0	0	0	0	0
311	<b>INHABILITADO</b>	0	0	0	0	0	0
312	LIC. JUAN A. JIMENEZ MARTINEZ	31	158	136	2	4	47
<b>SUMA TERCERA SALA:</b>		<b>77</b>	<b>1,253</b>	<b>1,130</b>	<b>43</b>	<b>18</b>	<b>139</b>
400	LIC. ALEJANDRA DE LA O HERNANDEZ	0	150	149	1	0	0
401	LIC. JAIME LIMA GONZALEZ	0	0	0	0	0	0
402	LIC. ANGELA ESPINOZA PASCUAL	0	119	110	6	2	1
403	LIC. AIDE OLMEDO ROJAS	0	131	116	15	0	0
404	LIC. FERNANDO BONILLA	4	119	108	14	0	1
405	LIC. OMAR BENZ	11	151	149	8	2	3
406	LIC. HUGO FLORES ZUDIGA	0	0	0	0	0	0
407	LIC. VICTOR JOSE MEJIA MEJIA	0	176	155	21	0	0
408	LIC. ANA KAREN CABELLO SANTANA	0	143	127	13	2	1
409	LIC. JOSE MARCOS JIMENEZ TORRES	0	61	58	2	0	1
<b>SUMA CUARTA SALA:</b>		<b>15</b>	<b>1,050</b>	<b>972</b>	<b>80</b>	<b>6</b>	<b>7</b>

# PRODUCTIVIDAD ACTUARIAL ABRIL/2018 SALAS: 5 A LA 8

ACTUARIO		PENDIENTE MAR2018	RECIBIDAS	REALIZADO	RAZONADO	QUEMADAS/ NO REALIZADO	PENDIENTE ABR 2018
500	<b>INHABILITADO</b>	0	0	0	0	0	0
501	LIC. JUAN URBANO AGUILAR	84	88	136	11	0	25
502	LIC. GUILLERMO ALFARO ESPEJEL	14	81	78	8	0	9
503	LIC. RAQUEL BARRIENTOS MENDOZA	5	445	448	1	1	0
504	LIC. IVAN COSSILEON ESCALANTE	71	108	112	7	0	60
505	<b>INHABILITADO</b>	0	0	0	0	0	0
506	LIC. OSCAR MUDOZ FERNANDEZ	103	124	188	7	5	27
507	LIC. RAFAEL DOMINGUEZ CAYETANO	9	47	44	0	1	11
508	LIC. NESTOR VELASQUEZ TELLEZ	43	103	130	0	0	16
509	<b>INHABILITADO</b>	0	0	0	0	0	0
510	LIC. ANTONIO AGUILAR CORREA	55	89	99	21	0	24
511	LIC. MARIANO SILVA RIVERA	19	76	69	0	0	26
512	LIC. LILIA SANCHEZ VALLE	5	32	25	3	0	9
<b>SUMA QUINTA SALA:</b>		<b>408</b>	<b>1,193</b>	<b>1,329</b>	<b>58</b>	<b>7</b>	<b>207</b>
600	LIC. SILVIA G. RIVADENEYRA SIERRA	0	222	214	8	0	0
601	<b>INHABILITADO</b>	0	0	0	0	0	0
602	LIC. CARLOS OLIVERARODRIGUEZ	0	67	65	2	0	0
603	LIC. JORGE VICTORIA VENTURA	0	199	190	8	1	0
604	<b>INHABILITADO</b>	0	1	1	0	0	0
605	LIC. BLANCA ELIA MARES GONZALEZ	0	92	83	9	0	0
606	LIC. PAOLA MERCEDES SALINAS OLMOS	0	70	59	11	0	0
607	LIC. JAVIER HERNANDEZ CISNEROS	0	1	1	0	0	0
<b>SUMA SEXTA SALA:</b>		<b>0</b>	<b>652</b>	<b>613</b>	<b>38</b>	<b>1</b>	<b>0</b>
700	LIC. FILIBERTO CARO	0	293	290	0	3	0
701	<b>INHABILITADO</b>	0	0	0	0	0	0
702	LIC. JUAN GARCIA OLVERA	138	114	185	3	18	46
703	LIC. LUIS DANIEL CORTES OLIVAREZ	0	0	0	0	0	0
704	LIC. FAUSTINO TELLEZ SANCHEZ	0	167	166	1	0	0
705	LIC. SANDRA BAUTISTA NAVARRO	145	149	219	2	1	72
706	LIC. DIANA ITZEL GIL CHORA	89	218	174	44	13	76
707	LIC. ESMIRNA LOPEZ HERNANDEZ	0	48	48	0	0	0
<b>SUMA SÉPTIMA SALA:</b>		<b>372</b>	<b>989</b>	<b>1,082</b>	<b>50</b>	<b>35</b>	<b>194</b>
800	<b>INHABILITADO</b>	0	0	0	0	0	0
801	LIC. MARCO A. BONILLA RODRIGUEZ	32	132	125	4	0	35
802	LIC. JOSE LUIS GARCIA COMAS	32	214	166	4	5	71
803	LIC. CARLOS ABRAHAM AVILA	25	141	89	4	0	73
804	LIC. DAVID RENTERIA LEON	7	137	101	4	1	38
805	<b>INHABILITADO</b>	0	0	0	0	0	0
806	LIC. ERIKA HERNANDEZ SOLIS	11	158	112	10	0	47
807	<b>INHABILITADO</b>	0	0	0	0	0	0
808	LIC. DAISY OLIVIA CALVA PULIDO	0	76	76	0	0	0
809	<b>INHABILITADO</b>	0	0	0	0	0	0
810	LIC. JUAN JOSE MOLINA VELASCO	8	81	71	9	0	9
<b>SUMA OCTAVA SALA:</b>		<b>115</b>	<b>939</b>	<b>740</b>	<b>35</b>	<b>6</b>	<b>273</b>
		<b>0</b>	<b>0</b>	<b>0</b>	<b>0</b>	<b>0</b>	<b>0</b>
<b>TOTAL</b>		<b>1,483</b>	<b>7,949</b>	<b>7,545</b>	<b>427</b>	<b>87</b>	<b>1,373</b>



ACUMULADO ANUAL DE CÉDULAS RECIBIDAS  
MAR/2018: **23,255**

### SITUACIÓN DE ACTUARIOS EN MAR/2018

**8,326**

(REALIZADAS + RAZONADAS + NO REALIZADAS+PENDIENTES)

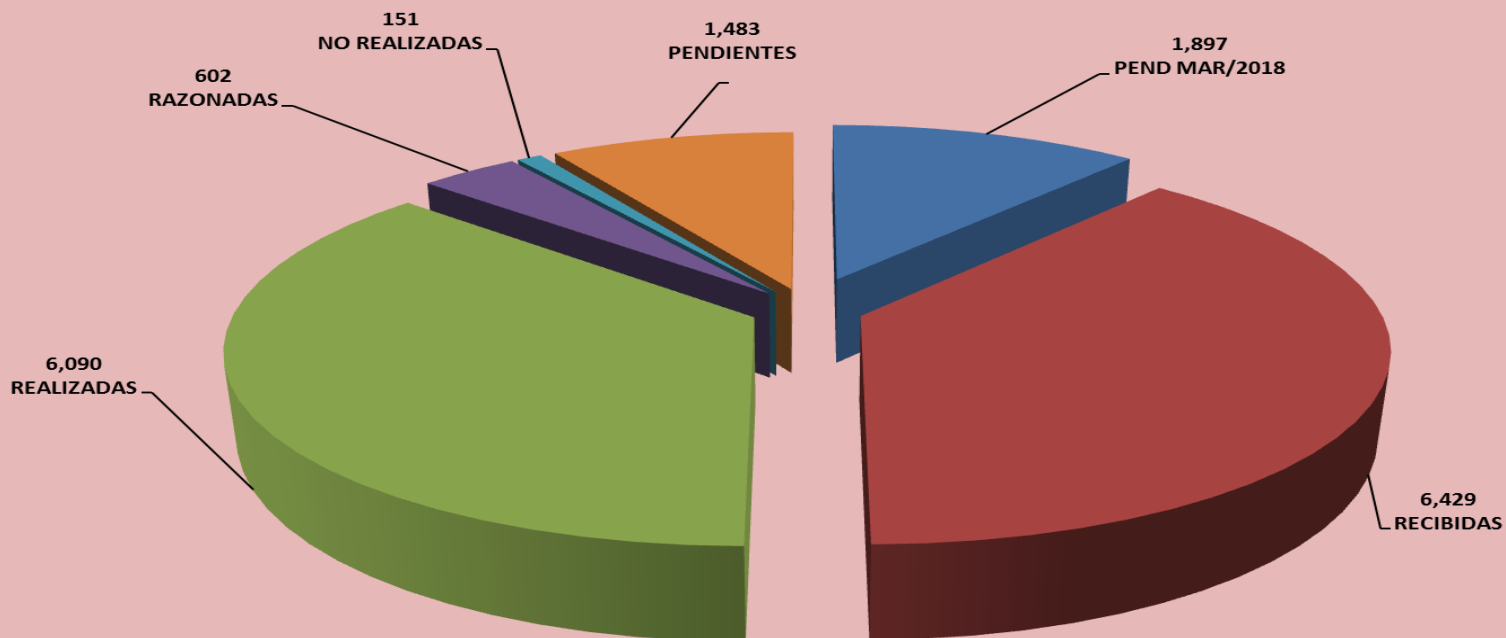

### % DE PRODUCTIVIDAD ACTUARIAL POR SALA MAR/2018

SALA	PENDIENTES (FEB/18)	RECIBIDAS	% RECIBIDO	REALIZADAS	% REALIZADO	RAZONADAS	% RAZONADAS	NO REALIZADAS	% NO REALIZADO	PENDIENTES DE REALIZAR	% PEND. REALIZAR
Primera Sala	229	531	8%	470	8%	38	6%	6	4%	246	17%
Segunda Sala	315	860	13%	827	14%	96	16%	2	1%	250	17%
Tercera Sala	211	829	13%	818	13%	60	10%	85	56%	77	5%
Cuarta Sala	8	929	14%	846	14%	62	10%	14	9%	15	1%
Quinta Sala	474	943	15%	978	16%	23	4%	8	5%	408	28%
Sexta Sala	0	731	11%	676	11%	54	9%	1	1%	0	0%
Séptima Sala	298	953	15%	819	13%	47	8%	13	9%	372	25%
Octava Sala	362	653	10%	656	11%	222	37%	22	15%	115	8%
Ajuste	0	0	0%	0	0%	0	0%	0	0%	0	0%
<b>TOTALES:</b>	<b>1,897</b>	<b>6,429</b>	<b>100%</b>	<b>6,090</b>	<b>100%</b>	<b>602</b>	<b>100%</b>	<b>151</b>	<b>100%</b>	<b>1,483</b>	<b>100%</b>