



INFORME DE RESULTADOS

DEL 12 DE JULIO AL 31 DE AGOSTO DE 2018

DIRECCIÓN GENERAL DE ADMINISTRACIÓN
DIRECCIÓN DE INFORMÁTICA JURÍDICA

INDICE

CONCEPTO

PAG.

EXPEDIENTES ACTIVOS POR DEPENDENCIA U ORGANISMO DEL SECTOR CENTRAL	1
TOTAL DE EXPEDIENTES ACTIVOS RADICADOS EN SALAS Y SECRETARIA GENERAL DE ACUERDOS POR LOS AÑOS 1982-2018.....	9
UNIVERSO DE EXPEDIENTES RADICADOS EN SALAS Y S.G.A.....	10
UNIVERSO DE EXPEDIENTES ACTIVOS RADICADOS EN SALAS Y SGA POR ESTADO DE TRÁMITE	11
EXPEDIENTES CON MÁS DE 180 DÍAS SIN MOVIMIENTO	12
EXPEDIENTES CON MÁS DE 2 AÑOS SIN MOVIMIENTO.....	13
TOTAL DE EXPEDIENTES CON LAUDO CONDENATORIO FIRME AL 31 DE AGOSTO DE 2018	14
TOTAL DE LAUDOS EJECUTADOS DEL 12 DE JULIO AL 31 DE AGOSTO DE 2018.....	15
EXPEDIENTES INGRESADOS EN SALAS Y SRIA. GENERAL DE ACUERDOS DEL 12 DE JULIO AL 31 DE AGOSTO DE 2018	16
TRABAJADORES INVOLUCRADOS.....	17
EXPEDIENTES TURNADOS A PROYECTISTAS PARA PROYECTO DE LAUDO Y CUMPLIMIENTO DE EJECUTORIA DEL 12 DE JULIO AL 31 DE AGOSTO DE 2018.....	18
PROYECTOS DE LAUDO Y CUMPLIMIENTOS DE EJECUTORIA ELABORADOS POR LOS PROYECTISTAS DEL 12 DE JULIO AL 31 DE AGOSTO DE 2018	19
PROYECTOS DE LAUDO Y CUMPLIMIENTOS DE EJECUTORIAS TURNADOS Y ELABORADOS POR CADA PROYECTISTA DEL 12 DE JULIO AL 31 DE AGOSTO DE 2018	20
ACUMULADO MENSUAL Y ANUAL DE PROYECTISTAS.....	23
EXPEDIENTES TERMINADOS POR SALAS Y SRIA. GENERAL DE ACUERDOS DEL 12 DE JULIO AL 31 DE AGOSTO DE 2018.....	24
LAUDOS ELABORADOS Y VOTADOS POR LAS SALAS DEL 12 DE JULIO AL 31 DE AGOSTO DE 2018.....	25
TOTAL DE EXPEDIENTES TERMINADOS POR TIPO DE RESOLUCIÓN	26
DEMANDAS DE AMPARO INGRESADAS DEL 12 DE JULIO AL 31 DE AGOSTO DE 2018.....	27
AMPAROS CONCEDIDOS A FAVOR DEL TRABAJADOR DEL 12 DE JULIO AL 31 DE AGOSTO DE 2018.....	28
CLASIFICACIÓN DE LAS EJECUTORIAS DE AMPARO RECIBIDAS DEL 12 DE JULIO AL 31 DE AGOSTO DE 2018	29
TOTAL DE PROMOCIONES INGRESADAS DEL 12 DE JULIO AL 31 DE AGOSTO DE 2018.....	30
TOTAL DE PROMOCIONES ACUMULADAS	31
TOTAL DE EXHORTOS ENVIADOS Y DILIGENCIADOS PARA EL T.F.C.A. DEL 12 DE JULIO AL 31 DE AGOSTO DE 2018	32
EXHORTOS PENDIENTES DE DILIGENCIAR POR ESTADO.....	33
DILIGENCIAS REALIZADAS POR LAS SALAS DEL 12 DE JULIO AL 31 DE AGOSTO DE 2018.....	34
DILIGENCIAS TURNADAS Y REALIZADAS POR LA UNIDAD DE ACTUARIOS (S.G.A) DEL 12 DE JULIO AL 31 DE AGOSTO DE 2018	35
DILIGENCIAS DE AMPAROS REALIZADAS POR LAS SALAS DEL 12 DE JULIO AL 31 DE AGOSTO DE 2018	36
PRODUCTIVIDAD POR ACTUARIOS.....	37
PORCENTAJE DE PRODUCTIVIDAD ACTUARIAL POR SALA.....	39

JUICIOS ACTIVOS POR DEPENDENCIA

AL 31 DE AGOSTO DE 2018

DEMANDAS ACTIVAS 27,151

DEPENDENCIAS CON MAYOR NUMERO DE DEMANDAS

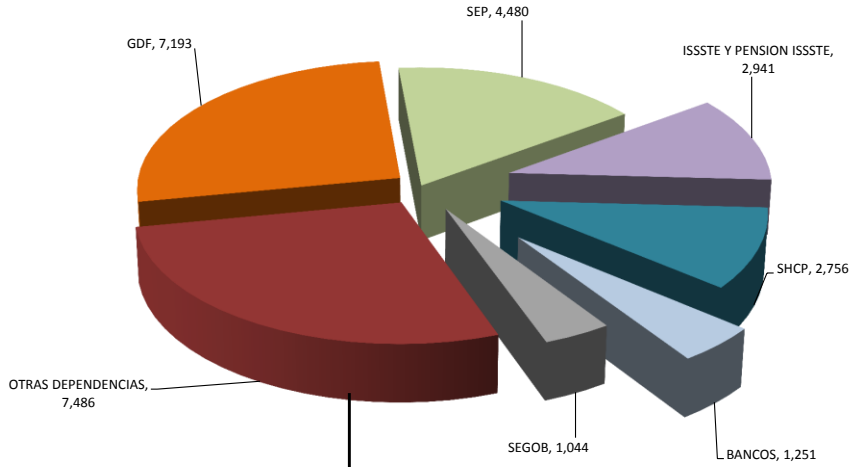

DISTRIBUCION POR SALAS

GDF									
S1	S2	S3	S4	SGA	S5	S6	S7	S8	TOTAL
1,152	1,084	1,074	789	0	900	673	778	734	7,184

ISSSTE									
S1	S2	S3	S4	SGA	S5	S6	S7	S8	TOTAL
428	368	471	255	0	467	221	405	326	2,941

SHCP									
S1	S2	S3	S4	SGA	S5	S6	S7	S8	TOTAL
449	426	449	348	0	336	228	280	239	2,755

SEP									
S1	S2	S3	S4	SGA	S5	S6	S7	S8	TOTAL
640	650	662	498	0	548	462	498	514	4,472

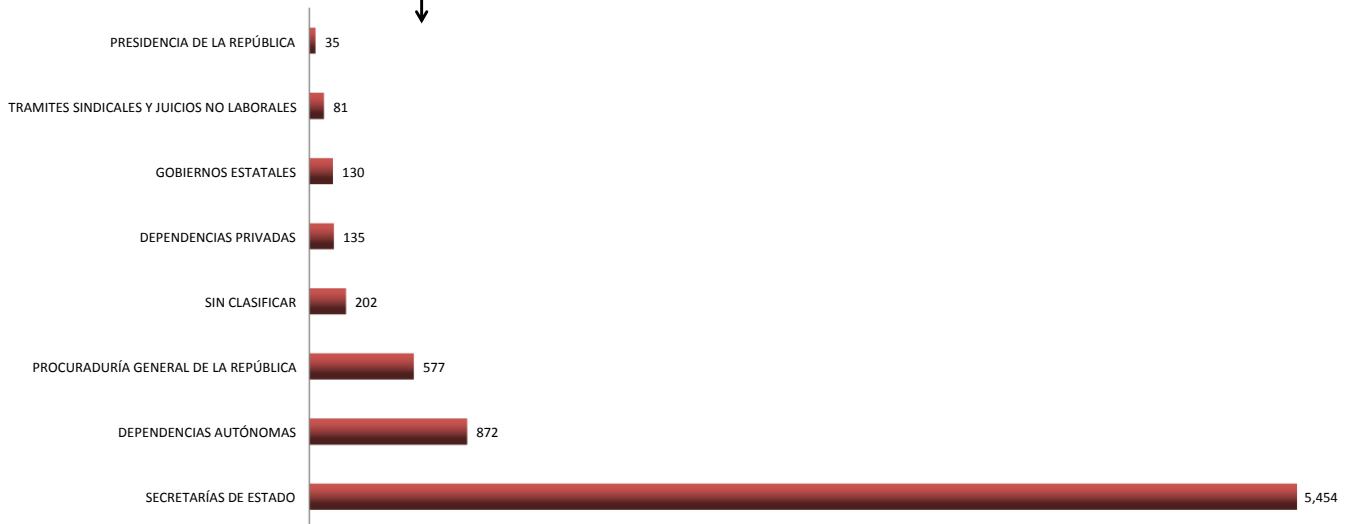

	1	2	3	4	5	6	7	8	SGA	Total general
BANCOS										
Bancos	275	232	207	114	141	81	92	109	0	1,251
Banco de comercio	0	0	0	1	0	0	0	1	0	2
Banco de Comercio Interior	0	1	0	0	0	0	1	0	0	2
Banco de México (Banxico)	5	6	2	1	2	1	3	3	0	23
Banco de Servicios Financieros Mexicanos (SOFIMEX)	0	0	0	0	1	0	0	0	0	1
Banco del Ahorro Nacional y Servicios Financieros S.N.C. (BANSEFI)	20	20	20	16	12	9	13	12	0	122
Banco Nacional de Comercio Exterior	7	5	1	3	4	3	0	1	0	24
Banco Nacional del Ejercito (BANJERCITO)	4	2	5	3	5	3	2	2	0	26
Banobras	13	10	13	9	12	12	12	17	0	98
Banorte Generali, S.A. de C.V.	1	0	0	0	0	0	0	0	0	1
Banrural	83	67	70	40	35	30	41	38	0	404
Banrural Centro Norte	27	22	20	1	8	4	5	3	0	90
Banrural Centro Sur	2	2	5	0	3	1	0	0	0	13
Banrural de Occidente	18	9	10	5	5	1	0	2	0	50
Banrural del Centro	10	13	9	0	5	1	0	1	0	39
Banrural del Golfo	7	13	8	4	6	0	0	1	0	39
Banrural del Istmo	6	9	6	0	2	2	1	3	0	29
Banrural del Noreste	12	6	4	1	2	2	1	3	0	31
Banrural del Noroeste	6	5	7	2	5	0	3	2	0	30
Banrural del Norte	4	1	1	0	1	0	0	0	0	7
Banrural Pacifico Norte	10	4	2	4	5	0	1	0	0	26
Banrural Pacifico Sur	11	8	3	4	4	2	2	2	0	36
Banrural Peninsular	4	5	6	4	3	0	1	2	0	25
Nacional Financiera S.N.C.	25	24	15	16	21	10	6	16	0	133
DEPENDENCIAS AUTÓNOMAS										
Aeropuertos y servicios Auxiliares	0	0	0	0	1	0	0	0	0	1
Aeropuertos y Servicios Auxiliares (A.S.A.)	0	0	0	0	1	0	0	0	0	1
Cámara de Diputados	43	38	50	25	27	26	36	18	6	269
Auditoría Superior de la Federación	13	4	8	6	8	4	10	6	0	59
Cámara de Diputados	30	34	42	19	19	22	26	12	6	210
Cámara de Senadores	8	5	6	1	8	5	6	7	1	47
Cámara de Senadores	7	5	6	1	6	4	6	6	0	41
Senado de la República	1	0	0	0	2	1	0	1	0	5
Sindicato de Trabajadores de la Camara de Senadores	0	0	0	0	0	0	0	0	1	1
Comisión Ejecutiva de Atención a Víctimas	1	0	0	0	0	1	0	0	0	2
Comisión Ejecutiva de Atención a Víctimas	1	0	0	0	0	1	0	0	0	2
Comisión Federal de Competencia	0	1	1	2	2	1	0	1	0	8
Comisión Federal de Competencia (CFC)	0	1	1	2	2	1	0	1	0	8
Comisión Federal de Electricidad	0	1	0	1	0	0	0	0	0	2
Comisión Federal de Electricidad	0	0	0	1	0	0	0	0	0	1
Fideicomiso para el Ahorro de Energía Eléctrica (FIDE)	0	1	0	0	0	0	0	0	0	1
Comisión Nacional de Derechos Humanos	9	8	10	3	5	7	4	4	0	50
Comisión Nacional de Derechos Humanos	9	8	10	3	5	7	4	4	0	50
Comisión Nacional de Hidrocarburos	0	1	0	0	1	0	0	0	0	2
Comisión Nacional de Hidrocarburos	0	1	0	0	1	0	0	0	0	2
Comisión Nacional para el Desarrollo de los Pueblos Indígenas	0	0	1	1	1	0	0	0	0	3
Comisión Nacional para el Desarrollo de los pueblos indígenas	0	0	1	1	1	0	0	0	0	3
Comisión Reguladora de Energía	0	0	1	0	2	0	0	0	0	3
Comisión reguladora de Energía	0	0	1	0	2	0	0	0	0	3
Consejo de la Judicatura Federal	1	0	0	1	0	1	0	0	0	3
Consejo de la Judicatura Federal	1	0	0	1	0	1	0	0	0	3
Consejo Nacional de Ciencia y Tecnología	3	5	3	4	4	2	5	4	0	30
Consejo Nacional de Ciencia y Tecnología (CONACYT)	0	0	0	0	1	1	1	0	0	3
Fondo de Información y Documentación para la Industria (INFOTEC)	3	5	2	4	3	1	4	4	0	26
Instituto de Investigaciones Dr. José María Luis Mora	0	0	1	0	0	0	0	0	0	1
Consejo Nacional de Fomento Educativo	0	0	2	2	1	0	1	0	0	6
Consejo Nacional de Fomento Educativo (CONAFE)	0	0	2	2	1	0	1	0	0	6
Instituto Federal de Telecomunicaciones	1	2	0	0	1	2	0	3	0	9
Instituto Federal de Telecomunicaciones (IFETEL)	1	2	0	0	1	2	0	3	0	9
Instituto Federal Electoral	1	0	2	2	0	0	0	3	0	8
Instituto Federal Electoral	1	0	2	2	0	0	0	3	0	8
Instituto Mexicano del Seguro social	3	2	1	1	2	0	1	3	0	13
Instituto Mexicano del Seguro Social (IMSS)	3	2	1	1	2	0	1	3	0	13
Instituto Nacional de Administración Pública	0	1	2	3	2	0	2	1	0	11
Instituto Federal de Acceso a la Información Pública (IFAI)	0	1	2	3	2	0	2	1	0	11
Instituto Nacional de Estadística, Geografía e Informática	51	38	32	25	23	23	23	16	0	231
Instituto Nacional de Estadística y Geográfica (INEGI)	51	38	32	25	23	23	23	16	0	231
ISSSTE Y Pensión ISSSTE	428	368	471	255	467	221	405	326	0	2,941
Afore Pensión ISSSTE	1	1	2	4	5	3	3	2	0	21
Fondo de pensiones de los Trabajadores del Estado (pensiónISSSTE)	158	124	227	78	277	66	158	129	0	1,217
Fondo para la Vivienda del ISSSTE (FOVISSSTE)	10	2	5	5	7	7	2	5	0	43
Instituto de Seguridad y Servicios Sociales de los Trabajadores del Estado (ISSSTE)	259	241	237	168	178	145	242	190	0	1,660
Lotería Nacional	0	0	0	0	0	1	0	1	0	2
Lotería Nacional	0	0	0	0	0	1	0	1	0	2
Petróleos Mexicanos	2	0	2	1	0	1	0	1	0	7
Hospital Regional de Minatitlán Veracruz Jaime Eloy Esteba Vázquez (PEMEX)	0	0	0	0	0	1	0	0	0	1
Petróleos Mexicanos	2	0	2	1	0	0	0	1	0	6
Procuraduría de la Defensa del Contribuyente	0	0	2	2	0	0	0	0	0	4
Procuraduría de la Defensa del Contribuyente (PRODECON)	0	0	2	2	0	0	0	0	0	4
Pronósticos para la Asistencia Pública	0	0	0	1	0	0	0	0	0	1
Pronósticos para la Asistencia Pública	0	0	0	1	0	0	0	0	0	1
Ruta 100	7	0	3	0	1	0	0	1	1	13
Autotransportes Urbanos de Pasajeros Ruta-100	7	0	3	0	1	0	0	1	0	12
Comisión Liquidador de los Bienes Patrimoniales de R-100	0	0	0	0	0	0	0	0	1	1
Suprema Corte de Justicia de la Nación	0	0	0	0	0	0	1	0	0	1
Suprema Corte de Justicia de la Nación	0	0	0	0	0	0	1	0	0	1

Tribunal Federal de Just. Fiscal y Administrativa	7	9	7	7	11	5	11	10	0	67
Tribunal de lo Contencioso Administrativo	4	4	2	3	3	0	2	3	0	21
Tribunal Federal de Justicia Fiscal y Administrativa	3	5	5	4	8	5	9	7	0	46
Tribunal superior Agrario	12	9	16	7	5	10	5	7	1	72
Tribunal Superior Agrario	11	7	15	4	5	10	4	7	1	64
Tribunal Unitario Agrario	1	2	1	3	0	0	1	0	0	8
Universidad Autónoma Chapingo	0	0	0	0	0	0	1	0	0	1
Universidad Autónoma Chapingo	0	0	0	0	0	0	1	0	0	1
Universidad Autónoma de Guerrero	0	0	0	0	0	0	1	0	0	1
Universidad Autónoma de Guerrero	0	0	0	0	0	0	1	0	0	1
Universidad Autónoma de Nuevo León	0	0	0	0	0	0	1	0	0	1
Universidad Autónoma de Nuevo León	0	0	0	0	0	0	1	0	0	1
Universidad Autónoma Metropolitana	1	0	0	0	0	0	0	0	0	1
Universidad Autónoma Metropolitana	1	0	0	0	0	0	0	0	0	1
Universidad Nacional Autónoma de México	0	0	0	1	0	1	1	0	0	3
Universidad Nacional Autónoma de México	0	0	0	1	0	1	1	0	0	3
DEPENDENCIAS PRIVADAS										
Dependencias Privadas	13	23	28	14	15	9	16	17	0	135
Administración de Fondos para el Retiro Afore XXI S.A. de C.V.	0	1	0	0	1	0	0	0	0	2
Afore Banamex	1	3	6	1	2	3	3	2	0	21
Afore Bancomer, S.A. de C.V.	1	1	0	0	1	0	0	0	0	3
Afore Banorte XXI	3	4	3	4	3	0	5	3	0	25
Afore Coppel S.A. de C.V.	0	1	0	0	0	0	0	1	0	2
Afore Inbursa	2	3	3	2	3	0	2	3	0	18
Afore Invercap S.A. de C.V.	1	1	0	0	0	0	1	1	0	4
Afore METLIFE, S.A. DE C.V.	2	0	1	0	1	0	1	0	0	5
Afore Profuturo Grupo Nacional Provincial	1	3	3	2	3	3	1	4	0	20
Afore SURA S.A. de C.V.	1	4	3	0	1	1	2	2	0	14
Azul Ingeniería, S.A. de C.V.	0	1	0	0	0	0	0	0	0	1
Constructora Vías Terrestres y Urbanizaciones	0	0	0	1	0	0	0	0	0	1
DILME, S.A. DE C.V.	0	0	0	1	0	0	0	0	0	1
International Private Security de Mexico S.A. de C.V. ...	0	0	0	0	0	1	0	0	0	1
METLIFE México S.A.	0	0	2	1	0	0	0	0	0	3
Nicoil S.A. de C.V.	0	0	1	0	0	0	0	0	0	1
Partido de Acción Nacional	0	0	0	1	0	0	0	0	0	1
Principal Afore	0	0	3	0	0	1	0	1	0	5
Profuturo G.N.P.	1	1	2	1	0	0	1	0	0	6
Seguros la Provincial	0	0	1	0	0	0	0	0	0	1
GOBIERNO FEDERAL										
Presidencia de la República	5	9	6	2	5	0	4	4	0	35
Consejería Judicial del Ejecutivo Federal	0	1	0	0	0	0	2	0	0	3
Poder Ejecutivo Federal	0	0	0	0	1	0	0	0	0	1
Presidencia de la República	5	8	5	2	4	0	2	4	0	30
Secretaría Ejecutiva del Consejo Consultivo de Ciencias de la Presidencia de la República (CCC)	0	0	1	0	0	0	0	0	0	1
Procuraduría General de la República	102	96	81	62	69	41	61	65	0	577
Instituto Nacional de Ciencias Penales	1	1	0	0	0	0	0	0	0	2
Procuraduría General de la República	101	95	80	62	68	41	61	65	0	573
Servicio de Administración de Bienes Asegurados	0	0	1	0	1	0	0	0	0	2
Secretaría de Agricultura, Ganadería, Desarrollo Rural, Pesca y Alimentación	74	73	60	42	77	47	59	47	3	482
Agencia de Servicios a la Comercialización y Desarrollo de Mercados Agropecuarios (ASERCA)	0	1	0	1	0	0	0	1	0	3
Apoyos y Servicios a la Comercialización Agropecuaria	2	0	0	1	0	1	0	0	0	4
Colegio de Postgraduados	1	0	0	0	0	0	0	0	0	1
Colegio Superior Agropecuario	0	0	0	0	0	1	0	0	0	1
Comisión Nacional de Acuacultura y Pesca (CONAPESCA)	0	0	1	0	0	0	0	0	0	1
Financiera Nacional de Desarrollo Agropecuario, Rural, Federal y Pesca	0	0	0	0	1	0	0	0	0	1
Instituto Nacional de Investigaciones Forestales, Agrícolas y Pecuarias	1	0	1	0	1	0	0	0	0	3
Instituto Nacional de Pesca	0	0	0	1	0	0	0	0	0	1
Instituto Nacional para el Desarrollo de Capacidades del Sector Rural	0	0	0	1	0	0	0	0	0	1
Productora Nacional de Biológicos Veterinarios	0	0	0	0	0	0	0	0	0	1
Secretaría de agricultura y Recursos Hidráulicos	1	0	0	1	0	0	0	0	0	2
Secretaría de Agricultura, Ganadería, Desarrollo Rural, Pesca y Alimentación	68	70	58	37	72	45	55	46	2	453
Secretario de Agricultura, Ganadería y Desarrollo Rural	0	1	0	0	1	0	3	0	0	5
Servicio Nacional de Sanidad Inocuidad y Calidad Agroalimentaria (SAGARPA)	1	1	0	0	2	0	1	0	0	5
Secretaría de Comunicaciones y Transportes	100	90	107	75	80	59	61	51	7	630
Caminos y Puentes Federales de Ingresos y Servicios Conexos (CPFISC)	0	0	1	0	0	0	0	0	0	1
Comisión Federal de Telecomunicaciones	1	2	2	0	2	0	0	0	0	7
Ferrocarriles Nacionales de México	0	0	0	0	1	0	0	0	0	1
Fideicomiso de Formación y Capacitación para el Personal de la Marina Mercante Nacional	1	0	0	2	1	1	1	0	0	6
Secretaría de Comunicaciones y Transportes	93	87	102	72	76	57	59	48	5	599
Servicio de la Navegación en el Espacio Aéreo Mexicano (SNEAM)	3	0	1	1	0	0	0	1	1	7
Servicio Postal Mexicano (SEPOMEX)	2	0	1	0	0	1	1	2	0	7
Telecomunicaciones de México	0	1	0	0	0	0	0	0	1	2
Secretaría de Cultura	137	123	140	119	92	119	40	114	2	886
Consejo Nacional para la Cultura	20	16	14	8	11	9	1	14	1	94
Instituto Nacional de Antropología e Historia (INAH)	78	59	79	78	51	76	25	64	0	510
Instituto Nacional de las Bellas Artes (INBA)	33	35	36	30	21	30	13	30	1	229
Orquesta Juvenil Mexicana	0	0	1	0	0	0	0	0	0	1
Secretaría de Cultura	5	13	10	3	9	4	1	6	0	51
Zona Arqueológica Palma Sola	1	0	0	0	0	0	0	0	0	1
Secretaría de Desarrollo Agrario, Territorial y Urbano	50	45	66	43	41	35	48	34	2	364
Comisión para la Regularización de la Tenencia de la Tierra (CORETT)	0	0	1	0	0	2	1	0	0	4
Comité Regional de Sanidad Vegetal	0	0	0	0	1	0	0	0	0	1
Fideicomiso del Fondo Nacional de Fomento Ejidal (FIFONAFE)	0	1	1	0	1	0	1	0	0	4
Fideicomiso Fondo Nacional de Habitaciones Populares	2	2	3	0	6	4	2	0	0	19
Procuraduría Agraria	5	0	0	0	0	0	0	2	0	7
Registro Agrario Nacional	15	12	19	9	13	8	14	8	0	98
Secretaría de Desarrollo Agrario, Territorial y Urbano	16	15	27	26	10	19	23	19	2	157
Secretaría de la Reforma Agraria	12	15	15	8	10	2	7	5	0	74
Secretaría de Desarrollo Social	98	101	95	65	79	70	89	83	0	680

Administración Portuaria Integral de Manzanillo (A.P.I.)	0	1	0	0	0	0	0	0	0	1
Coordinación Nacional Programa de Desarrollo Humano Oportunidades	1	2	0	1	0	2	0	0	0	6
Delegación de Oportunidades del Estado	0	0	0	0	1	0	0	0	0	1
Fondo Nacional para el Fomento de Artesanías	5	2	5	1	10	5	10	2	0	40
Instituto del Deporte y la Juventud	0	0	0	0	0	0	1	0	0	1
Instituto Nacional de Desarrollo Social	0	0	0	1	0	0	0	0	0	1
Instituto Nacional de las Personas Adultas Mayores (INAPAM)	2	1	0	0	0	0	1	1	0	5
Programa Desarrollo Humano Oportunidades	0	1	1	1	0	0	1	2	0	6
PROSPERA	1	0	0	0	0	1	0	0	0	2
Secretaría de Desarrollo Social	89	94	89	61	68	62	76	77	0	616
Secretaría de Desarrollo Urbano y Ecología	0	0	0	0	0	0	0	1	0	1
Secretaría de Economía	34	27	28	24	39	17	23	19	0	211
Fideicomiso Centro para el Desarrollo de la Competitividad Empresarial (CETRO)	0	0	0	1	0	0	0	0	0	1
Fideicomiso del Fomento Minero (FIFOMI)	0	0	1	2	0	0	2	1	0	6
Fideicomiso Programa Nacional de Financiamiento al Microempresario (PRONAFIM)	0	1	0	0	1	0	0	0	0	2
Fideicomiso Promexico	0	0	2	1	0	0	1	1	0	5
Fondo Nacional de apoyo para las Empresas de Solidaridad (FONAES)	3	1	2	1	3	0	0	0	0	10
Instituto Mexicano de la Propiedad Industrial (IMPI)	0	0	1	0	0	0	0	0	0	1
Instituto Nacional de la Economía Social (INAES)	2	3	0	2	2	2	1	2	0	14
Instituto Nacional del Consumidor	0	0	1	0	0	0	0	0	0	1
Procuraduría Federal del Consumidor	1	1	2	1	1	1	0	1	0	8
Programa Nacional de Apoyo para las Empresas de Solidaridad (FONAES)	2	1	0	0	1	1	1	1	0	7
PROMEXICO	1	2	1	1	1	0	4	1	0	11
Secretaría de Comercio y Fomento Industrial	0	1	0	0	0	0	0	0	0	1
Secretaría de Economía	25	17	18	15	30	13	14	12	0	144
Secretaría de Educación Pública	640	650	662	498	548	462	498	514	8	4,480
Instituto Tecnológico de Ciudad Juárez	1	0	0	0	0	0	0	0	0	1
Administración Federal de Servicios Educativos en el D.F.	0	3	0	1	0	1	0	2	0	7
Centro de Bachillerato Tecnológico Agropecuario	0	0	0	0	1	0	2	2	0	5
Centro de Bachillerato Tecnológico Industrial y de Servicios	0	4	5	8	4	2	2	2	0	27
Centro de Capacitación para el Trabajo Industrial	0	3	0	0	0	0	1	0	0	4
Centro de Desarrollo Infantil	0	0	0	1	0	0	0	0	0	1
Centro de Enseñanza Técnica Industrial	0	1	1	0	0	0	1	0	0	3
Centro de Estudios Tecnológicos del Mar (CETM)	0	1	1	0	0	0	0	1	0	3
Centro de Estudios Tecnológicos, Industriales y de Servicios	0	0	1	0	0	1	1	2	0	5
Centro de Investigación y de Estudios Avanzados del Instituto Politécnico Nacional	0	0	0	0	1	0	0	1	0	2
Centro Interdisciplinario de Ciencias Marinas	0	0	0	1	0	0	0	0	0	1
Centro Interdisciplinario Ciencias de la Salud	0	0	0	0	1	0	0	0	0	1
Colegio de Bachilleres	0	0	1	2	3	2	0	1	0	9
Colegio de Estudios científicos y Tecnológicos	0	0	0	0	0	0	0	1	0	1
Colegio Nacional de Educación Profesional Técnica (CONALEP)	0	2	1	0	1	0	0	1	0	5
Comisión de Operación y Fomento de Actividades Académicas de Instituto Politécnico Nacional	1	1	0	0	0	0	1	0	0	3
Comisión Nacional de Cultura Física y Deporte (CONADE)	0	0	0	0	0	1	0	0	0	1
Consejo de Normalización y Certificación de Competencia Laboral (CONOCER)	0	0	0	0	1	0	0	1	0	2
Dirección General de centros de Formación para el Trabajo	0	0	0	0	0	0	1	0	0	1
Dirección General de Educación Secundaria Técnica	0	0	0	0	0	1	0	0	0	1
Dirección General de Educación Tecnológica Agropecuaria	0	1	0	0	0	0	0	0	0	1
Dirección General de Educación Tecnológica Industrial	4	1	4	1	2	4	1	2	0	19
Escuela Nacional de Biblioteconomía y Archivonomía	0	1	0	0	0	0	0	0	0	1
Fondo de Cultura Económica	1	0	0	0	0	0	0	0	0	1
Instituto Cultural Helénico a.m.	0	0	1	0	0	0	0	0	0	1
Instituto de Educación Básica del Estado de Morelos	0	0	1	0	0	0	0	0	0	1
Instituto Mexicano de la Radio (IMER)	0	0	0	0	0	0	0	1	0	1
Instituto Nacional de la Infraestructura Física Educativa (INIFED)	0	0	0	0	1	1	0	0	0	2
Instituto Nacional del Derecho de Autor	0	0	0	0	1	0	0	0	0	1
Instituto Nacional para la Educación de los Adultos (INEA)	1	1	1	0	1	1	0	0	0	5
Instituto Nacional para la Evaluación de la Educación	0	1	2	1	0	0	2	2	0	8
Instituto Nacional Tecnológico de México	0	0	0	0	0	1	0	0	0	1
Instituto Politécnico Nacional (IPN)	76	73	80	81	90	68	88	84	2	642
Instituto Tecnológico de Acapulco	0	0	1	1	0	0	0	0	0	2
Instituto Tecnológico de Chetumal	0	0	0	0	0	0	0	1	0	1
Instituto Tecnológico de Chihuahua	1	0	1	0	0	1	0	0	0	3
Instituto Tecnológico de Colima	0	0	0	1	0	0	0	0	0	1
Instituto Tecnológico de Durango	0	0	0	1	0	0	0	0	0	1
INSTITUTO TECNOLÓGICO DE ENSENADA B.C.N	0	0	0	0	0	0	1	0	0	1
Instituto Tecnológico de Gustavo A. Madero	1	0	0	0	0	0	0	0	0	1
Instituto Tecnológico de la Laguna	0	0	0	1	0	0	0	0	0	1
Instituto Tecnológico de Lázaro Cárdenas	0	0	0	0	0	0	0	1	0	1
Instituto Tecnológico de Mérida	0	1	0	0	0	0	0	0	0	1
Instituto Tecnológico de Morelia	0	0	0	0	0	0	1	0	0	1
Instituto Tecnológico de Pachuca	0	0	0	1	0	1	0	0	0	2
Instituto Tecnológico de Puebla	0	0	1	0	0	0	0	0	0	1
Instituto Tecnológico de San Juan del Río	0	0	0	0	1	0	0	0	0	1
instituto tecnologico de tamaulipas	2	1	1	0	0	1	0	0	0	5
Instituto Tecnológico de Toluca	1	0	0	0	0	0	0	0	0	1
Orquesta Sinfónica Carlos Chávez	0	1	0	0	0	0	0	0	0	1
Patronato de Obras e Instalaciones del Instituto Politécnico Nacional	0	0	0	1	0	0	0	0	1	2
Patronato del Ahorro Nacional (PAHNAL)	1	1	1	0	1	0	0	0	0	4
Patronato del Instituto Tecnológico Regional	0	0	0	1	0	0	0	0	0	1
Secretaría de Educación Pública	542	545	546	387	425	359	392	397	4	3,597
Servicios de Educación Pública del Estado	0	0	1	0	2	2	0	0	0	5
Tecnológico Nacional de México	0	3	0	0	1	0	1	2	0	7
Universidad Pedagógica Nacional (UPN)	4	4	6	4	6	9	2	9	0	44
Universidad Tecnológica de Babicora	0	0	0	0	0	0	0	0	1	1
XE-IPN-TV-Canal 11	4	1	5	3	5	4	1	1	0	24
Comisión Nacional SEP-SNTE de Carrera Magisterial	0	0	0	0	0	2	0	0	0	2
Instituto Tecnológico de Ciudad Victoria	0	0	0	1	0	0	0	0	0	1
Secretaría de Energía	3	5	5	6	1	1	6	5	0	32
Comisión Nacional para el Ahorro de Energía (CONUEE)	0	1	0	0	0	0	2	0	0	3

Instituto Mexicano del Petróleo (IMP)	0	0	0	1	0	0	0	0	0	1
Secretaría de Energía	3	4	5	5	1	1	4	5	0	28
Secretaría de Gobernación	151	156	169	117	125	93	121	110	2	1,044
Centro de Investigación y Seguridad Nacional	0	0	0	0	0	0	2	0	0	2
Centro Federal de Readaptación Social	0	0	1	0	1	1	0	0	0	3
Centro Nacional de Prevención de Desastres (CENAPRED)	0	0	0	0	1	0	0	0	0	1
Comisión Nacional de Seguridad	1	1	1	0	0	1	0	1	0	5
Dirección General de Prevención y Readaptación Social	8	2	7	4	6	8	3	7	0	45
Fideicomiso Fondo de Capitalización e Inversión del Sector Rural	0	0	0	0	0	0	1	0	0	1
Fondo de Garantía y Fomento para la Agricultura, Ganadería y Avicultura	1	1	0	0	0	0	0	1	0	3
Instituto Nacional de Migración	7	13	16	12	15	9	9	11	0	92
Instituto Nacional para Federalismo y Desarrollo Municipal (INAFED)	0	0	0	0	0	1	0	0	0	1
Notimex Agencia de Noticias del Estado Mexicano	1	0	0	0	0	0	1	0	0	2
Policía Federal	3	1	2	0	2	2	0	2	0	12
Secretaría de Gobernación	106	113	114	86	90	60	84	73	1	727
Secretaría de Seguridad Pública Federal	24	25	28	15	10	9	19	15	0	145
Sistema Público de Radiodifusión del Estado	0	0	0	0	0	2	0	0	0	2
Sistema Nacional de Seguridad Pública	0	0	0	0	0	0	1	0	0	1
Tribunal Federal de Conciliación y Arbitraje	0	0	0	0	0	0	0	0	1	1
Órgano Administrativo Desconcentrado Prevención Y Readaptación Social	0	0	0	0	0	0	1	0	0	1
Secretaría de Hacienda y Crédito Público	449	426	449	348	336	228	280	239	1	2,756
Administración Local de Auditoría Fiscal	0	0	0	1	0	0	0	0	0	1
Aduana Fronteriza	0	1	0	0	0	0	0	0	0	1
Casa de Moneda	1	0	0	1	0	0	0	0	0	2
Comisión Nacional Bancaria y de Valores	2	0	2	3	3	2	4	2	0	18
Comisión Nacional de Seguros y Finanzas	0	0	2	2	0	1	0	1	0	6
Comisión Nacional del Sistema de Ahorro para el Retiro (CON SAR)	0	0	0	0	0	0	1	0	0	1
Comisión Nacional para la Protección y Defensa de los Usuarios de Servicios Financieros (CONDUSEF)	0	0	2	0	0	0	2	1	1	6
Fideicomiso del Sistema de Administración Tributaria	1	0	0	0	0	0	0	0	0	1
Fideicomiso Fondo de Ahorro de pensiones Banrural	3	0	1	2	1	1	0	1	0	9
Fideicomiso Fondo de pensiones del Sistema Banrural	0	0	0	0	0	0	0	2	0	2
Fideicomiso Fondo para la Biodiversidad	0	0	0	0	0	0	0	1	0	1
Fideicomiso Liquidador de Instituciones y Organismos Auxiliares	1	0	2	0	0	0	0	0	0	3
Fideicomiso para el uso y Aprovechamiento del Auditorio Nacional	0	0	0	1	0	1	0	0	0	2
Fideicomiso para la Cineteca Nacional	0	1	0	0	0	0	0	0	0	1
Fideicomiso Público marcha hacia el sur	0	0	1	0	0	0	0	0	0	1
Fideicomisos Instituidos en Relación con la Agricultura (FIRA)	0	0	0	0	1	0	1	0	0	2
Financiera Nacional Azucarera S.N.C. (FINAZA)	0	0	1	1	0	0	0	0	0	2
Financiera Rural, S.N.C.	1	0	0	0	0	0	0	0	0	1
Instituto para la Protección al Ahorro Bancario	1	0	0	0	0	0	0	0	0	1
Secretaría de Hacienda y Crédito Público	294	320	286	224	204	144	183	156	0	1,811
Servicio de Administración Tributaria	133	93	144	108	123	74	86	70	0	831
Servicio de Administración y Enajenación de Bienes	8	10	6	5	1	4	2	4	0	40
Sociedad Hipotecaria Federal	4	1	2	0	3	1	1	1	0	13
Secretaría de la Defensa Nacional	9	12	17	22	12	8	15	13	0	108
Instituto de Seguridad Social para las Fuerzas Armadas Mexicanas (ISSFAM)	3	5	7	8	3	2	3	3	0	34
Secretaría de la Defensa Nacional	5	7	10	14	9	6	12	10	0	73
Universidad del Ejército y Fuerza Aérea	1	0	0	0	0	0	0	0	0	1
Secretaría de la Función Pública	13	16	7	10	8	3	9	3	0	69
Comisión de Avalúos y Bienes Nacionales	2	0	0	0	0	0	0	0	0	2
Instituto de Administración y Avalúos de Bienes Nacionales (INDAABIN)	2	2	3	1	2	2	4	2	0	18
Secretaría de Contraloría y Desarrollo Administrativo (1994 - 2003)	0	0	0	0	1	0	0	0	0	1
Secretaría de la Función Pública	9	14	4	9	5	1	5	1	0	48
Secretaría de Marina	5	9	8	11	4	3	1	2	0	43
Hospital Naval General de alta Especialidad	0	0	0	0	0	1	0	0	0	1
Secretaría de Marina	5	9	8	11	4	2	1	2	0	42
Secretaría de Medio Ambiente y Recursos Naturales	149	123	109	93	96	95	86	72	3	826
Comisión Nacional de Áreas Naturales Protegidas	2	2	1	1	3	0	0	2	0	11
Comisión Nacional del Agua	33	26	25	31	20	18	24	13	1	191
Comisión Nacional Forestal	1	0	1	1	0	0	0	1	0	4
Instituto Mexicano de Tecnología del Agua (IMTA)	0	0	1	0	0	0	0	0	0	1
Instituto Nacional de Suelo Sustentable	0	0	0	0	1	0	0	1	0	2
Procuraduría Federal de Protección al medio Ambiente	10	3	5	4	5	5	9	5	0	46
Secretaría de Medio Ambiente y Recursos Naturales	102	91	76	56	64	72	52	50	2	565
Secretaría de medio Ambiente, Recursos Naturales y Pesca (1994 - 2000)	1	1	0	0	3	0	1	0	0	6
Secretaría de Relaciones Exteriores	19	23	22	21	8	16	9	13	1	132
Consulado de México en Calexico, Calif.	0	0	0	0	0	0	0	1	0	1
Secretaría de Relaciones Exteriores	19	23	22	21	8	16	9	12	1	131
Secretaría de Salud	72	61	78	51	59	46	59	49	7	482
Comisión Federal para la Protección contra Riesgos Sanitarios	1	1	2	3	2	1	3	1	0	14
Comisión Nacional de Arbitraje Médico	0	0	1	0	0	0	0	0	0	1
Comisión Nacional de Protección Social en Salud	0	1	1	0	0	0	0	0	0	2
Desarrollo Integral de la Familia (DIF)	0	0	0	0	0	0	0	1	0	1
Hospital de la mujer	2	1	0	0	0	0	0	0	0	3
Hospital General Dr. Manuel Gea González	0	1	0	0	0	0	0	0	0	1
Hospital Infantil de México Federico Gómez	1	0	0	0	0	0	0	0	0	1
Hospital Regional de Alta Especialidad de Ixtapaluca	0	0	1	0	1	0	0	0	0	2
Instituto Nacional de Cancerología (INACAN)	0	1	0	0	0	0	0	0	0	1
Instituto Nacional de Ciencias Médicas y Nutrición Salvador Zubiran	1	0	1	0	0	0	0	1	1	4
Instituto Nacional de Enfermedades Respiratorias Ismael Cosío Villegas	0	0	0	0	1	0	0	0	0	1
Instituto nacional de Pediatría (INP)	0	0	1	0	1	0	1	0	1	4
Instituto Nacional de Perinatología (INAPER)	1	0	2	0	0	0	0	0	0	3
Instituto Nacional de Psiquiatría Ramón de la Fuente Muñiz	0	0	1	0	1	0	0	0	0	2
Instituto Nacional de Salud Pública	0	0	0	0	1	0	0	0	0	1
Laboratorios de Biológicos y Reactivos de México S.A. de C.V.	0	0	0	0	1	0	0	0	0	1
Secretaría de salud	65	56	67	48	50	44	55	46	3	434
Sistema Nacional para el Desarrollo Integral de la Familia	1	0	1	0	1	1	0	0	2	6
Secretaría de Trabajo y Previsión Social	68	64	69	43	46	40	42	47	1	420
Fondo Nacional Consumo Trabajadores (FONACOT)	0	0	1	0	0	0	0	0	0	1

Fondo nacional para el Consumo de los Trabajadores (FONACOT)	0	0	0	0	0	0	0	1	0	1
Instituto del Fondo Nacional para la Vivienda de los Trabajadores (INFONAVIT)	0	0	1	0	1	0	0	0	0	2
Junta Federal de Conciliación y Arbitraje	0	1	1	0	1	0	0	1	0	4
Procuraduría Federal de la Defensa del Trabajo (PROFEDET)	1	1	0	0	1	0	2	2	0	7
Secretaría de Trabajo y Previsión Social (STPS)	67	62	66	43	43	40	40	43	1	405
Secretaría de Turismo	17	18	12	6	12	4	10	10	0	89
Corporación de Servicio Ángeles Verdes	0	0	0	1	0	0	0	0	0	1
Fondo Nacional de fomento al Turismo (FONATUR)	10	11	7	3	10	2	9	7	0	59
Secretaría de Turismo	7	7	5	2	2	2	1	3	0	29
GOBIERNOS ESTATALES										
Gobierno del Distrito Federal	1,152	1,084	1,074	789	900	673	778	734	9	7,193
AGENCIA DE GESTION URBANA DE LA CDMX	0	0	0	1	0	0	0	0	0	1
Agencia de Protección Sanitaria de la Ciudad de México	1	0	0	0	1	0	0	0	0	2
Asamblea Legislativa del D.F.	22	18	20	17	17	18	8	8	1	129
Asamblea Legislativa del Distrito Federal	0	0	0	0	0	1	0	0	0	1
Auditoría Superior de la Ciudad de México	2	2	1	2	0	0	0	0	0	7
Caja de Previsión de la Policía Auxiliar del D.F.	0	0	0	2	2	3	3	0	0	10
Caja de Previsión de la Policía preventiva del D.F.	0	0	1	1	0	0	0	0	0	2
Caja de Previsión social para Trabajadores a Lista de Raya del G.D.F.	0	1	2	2	0	1	0	0	0	6
Comisión de Aguas del Distrito Federal	0	0	0	0	0	1	0	1	0	2
Comisión de Asuntos Agrarios del D.F.	0	0	0	0	1	0	0	0	0	1
Comisión de Derechos Humanos del Distrito Federal	1	3	4	1	2	2	2	0	0	15
Comisión de Recursos Naturales del D.F.	0	2	1	0	2	0	0	0	0	5
Comisión Metropolitana de Transporte y Vialidad	0	0	0	0	1	0	0	0	0	1
Conjunto Cultural Ollin Yoliztli	0	1	1	0	0	0	0	0	0	2
Consejería Jurídica y de Servicios Legales	9	7	12	8	6	15	8	6	0	71
Consejo ciudadano de Seguridad Pública y Procuración de Justicia del D.F.	0	0	1	0	0	0	0	0	0	1
Consejo de la judicatura del D.F.	2	3	1	1	1	1	1	0	1	11
Contaduría Mayor de Hacienda de la Asamblea Legislativa D.F.	3	0	5	2	0	0	0	1	0	11
Contraloría General del Gobierno del Distrito Federal	4	3	3	1	1	1	0	0	0	13
Contraloría Interna de la P.G.J.D.F.	0	0	1	0	0	0	0	0	0	1
Coordinación de los Centros de Transferencia Modal (CETRAM)	1	0	0	0	0	0	0	0	0	1
Delegación Álvaro Obregón	8	6	2	3	4	3	3	3	0	32
Delegación Azcapotzalco	11	7	7	15	12	16	15	10	0	93
Delegación Benito Juárez	11	13	19	14	18	16	13	12	0	116
Delegación Coyoacán	11	15	14	12	13	10	16	14	0	105
Delegación Cuajimalpa	5	3	8	4	5	5	5	4	0	39
Delegación Cuauhtémoc	18	16	18	19	24	11	18	15	0	139
Delegación Gustavo A. Madero	22	24	25	18	25	22	27	17	0	180
Delegación Iztacalco	10	15	16	8	8	9	13	11	0	90
Delegación Iztapalapa	24	25	17	10	29	20	35	25	0	185
Delegación Magdalena Contreras	10	16	13	16	12	8	15	6	0	96
Delegación Miguel Hidalgo	5	12	4	9	10	10	7	6	0	63
Delegación Milpa Alta	15	7	13	9	9	5	10	10	0	78
Delegación Tláhuac	8	9	7	7	9	5	1	2	0	48
Delegación Tlalpan	13	16	16	17	11	7	12	13	0	105
Delegación Venustiano Carranza	8	13	10	8	8	7	6	8	0	68
Delegación Xochimilco	11	16	10	13	16	14	10	25	0	115
Departamento del Distrito Federal	4	2	1	0	0	0	0	0	0	7
Dirección General de Regularización Territorial	0	1	2	1	3	0	0	0	0	7
Dirección General de Servicios Urbanos G.D.F.	0	0	0	0	1	0	0	1	0	2
Fideicomiso Central de Abasto de la Ciudad de México	0	0	0	1	0	0	0	0	0	1
Fideicomiso del Centro Histórico de la Ciudad de México (FIVIDESU)	0	1	0	0	0	0	1	0	0	2
Fideicomiso Educación Garantizada	0	0	1	0	0	0	0	0	0	1
Fondo de desarrollo Económico del D.F. (FONDECO)	1	0	0	0	0	1	1	0	0	3
Fondo para el Desarrollo Social de la Ciudad de México	1	4	2	1	0	2	0	0	0	10
Gobierno de la Ciudad de México	55	53	45	45	51	36	48	48	1	382
Gobierno del Distrito Federal	502	420	425	265	262	191	223	214	3	2,505
Hospital General de Ticomán	1	0	0	0	0	0	0	0	0	1
Hospital Materno Infantil Inguarán	0	0	1	0	0	0	0	0	0	1
Instituto de Acceso a la Información Pública del Distrito Federal	1	0	3	2	2	0	2	0	0	10
Instituto de Asistencia e Integración Social del D.F.	0	0	0	1	0	1	0	0	0	2
Instituto de Educación Media Superior del Distrito Federal	0	0	0	0	0	1	1	0	0	2
Instituto de la Mujer en el D.F.	0	0	1	1	0	1	1	0	0	4
Instituto de Verificación Administrativa del D.F.	0	0	0	0	0	0	0	1	0	1
Instituto del Deporte del D.F.	0	0	0	0	0	0	1	1	0	2
Instituto Electoral del Distrito Federal Junta Local de Conciliación y Arbitraje del Distrito Federal	0	0	0	0	0	0	1	0	0	1
Instituto para la Atención de los Adultos	0	1	1	1	0	1	0	0	0	4
Instituto para la Atención y Prevención de las Adicciones en la Ciudad de México	0	0	1	0	0	0	0	0	0	1
Oficialía Mayor del Gobierno del Distrito Federal	2	5	2	1	2	2	3	1	0	18
Orquesta Filarmónica de la Ciudad de México	0	0	1	0	0	0	0	0	0	1
Planta de Asfalto del D.F.	0	0	0	0	0	0	0	1	0	1
Poder Judicial de la Federación	0	0	1	0	1	1	1	0	0	4
POLICIA AUXILIAR DE LA CIUDAD DE MEXICO	7	20	19	7	21	6	2	1	0	83
Policía Auxiliar del D.F.	3	3	1	0	3	2	1	0	0	13
Policía Bancaria e Industrial	1	2	6	3	4	0	2	2	0	20
Policía Preventiva del Distrito Federal	0	0	0	0	1	0	0	0	0	1
Procuraduría de la Defensa del Trabajo del D.F.	0	0	0	0	1	0	1	0	0	2
Procuraduría General de Justicia del D.F.	29	24	32	17	27	14	19	26	0	188
Procuraduría Social del D.F.	3	1	1	1	0	2	1	1	0	10
Registro Civil del D.F.	1	0	0	0	2	0	0	1	0	4
Registro Público de la Propiedad y del Comercio del D.F.	4	5	5	1	3	5	0	2	0	25
Renovación Habitacional Popular	0	1	0	0	0	0	0	0	0	1
Secretaría del Medio Ambiente de la Ciudad de México	0	2	1	0	0	1	0	1	0	5
Secretaría de Ciencia Tecnología e Innovación del D.F.	2	3	2	5	3	1	2	2	0	20
Secretaría de Cultura del D.F.	2	4	9	3	5	1	1	6	0	31
Secretaría de Desarrollo Económico del G.D.F.	3	1	1	3	0	0	2	3	0	13
Secretaría de Desarrollo Rural y Equidad para las Comunidades	0	0	3	1	0	1	1	1	0	7
Secretaría de Desarrollo Rural y Equidad para las Comunidades (SEDEREC)	0	1	0	1	0	0	1	0	0	3



Secretaría de Desarrollo Social del G.D.F.	26	16	18	17	19	23	13	19	0	151
Secretaría de Desarrollo Urbano y Vivienda	7	7	3	5	3	0	2	0	0	27
Secretaría de Educación del G.D.F.	3	2	2	2	3	3	6	2	0	23
Secretaría de Finanzas del G.D.F.	31	25	28	14	15	12	23	28	0	176
Secretaría de Gobierno del G.D.F.	4	12	9	8	14	7	11	3	0	68
Secretaría de Movilidad de la Ciudad de México	0	3	1	2	0	0	0	0	0	6
Secretaría de Movilidad del Gobierno del Distrito Federal	3	3	4	1	4	2	6	8	0	31
Secretaría de Obras y Servicios de la Ciudad de México	0	0	2	2	0	0	0	0	0	4
Secretaría de Obras y Servicios del G.D.F.	9	9	8	10	18	13	14	17	0	98
Secretaría de Protección Civil del D.F.	6	6	9	5	10	4	5	6	0	51
Secretaría de Salud del D.F.	56	58	44	35	47	37	51	46	0	374
Secretaría de Seguridad Pública de la Ciudad de México	2	0	2	0	2	0	2	0	0	8
Secretaría de Seguridad Pública del G.D.F.	65	53	60	43	51	37	42	44	1	396
Secretaría de Trabajo y Fomento al Empleo	3	6	1	1	5	4	4	4	0	28
Secretaría de Transportes y vialidad	17	16	9	10	9	10	10	6	0	87
Secretaría de Turismo del G.D.F.	3	2	2	1	1	1	1	1	0	12
Secretaría del Medio Ambiente del G.D.F.	12	18	13	14	28	14	11	6	0	116
Secretaría General de Protección y Vialidad del D.F.	0	0	1	0	0	1	0	0	0	2
Servicio Público de Localización Telefónica Locatel	0	0	0	0	1	0	1	0	0	2
Servicios de Salud Pública del D.F.	8	6	8	9	5	3	8	6	0	53
Servicios Educativos del Distrito Federal	0	0	0	1	0	0	1	0	0	2
Sistema de Aguas de la Ciudad de México (SACM)	9	5	2	3	2	9	3	7	0	40
Sistema de Transportes Colectivos Metro	1	2	1	1	0	0	1	0	0	6
Subsecretaría de Administración y Capital Humano de la Ciudad de México	0	0	0	1	0	0	0	0	0	1
Tesorería del Distrito Federal	0	0	1	0	0	0	1	0	0	2
Tribunal Superior de Justicia de la Ciudad de México	0	0	0	3	0	0	0	0	0	3
Tribunal Superior de Justicia del D.F.	30	28	27	20	24	12	18	21	2	182
Gobierno del Estado de Baja California	0	0	2	1	3	0	2	2	4	14
Gobierno del Estado de Baja California	0	0	1	1	2	0	2	1	0	7
Hospital Materno Infantil de Baja California Norte	0	0	0	0	0	0	0	0	1	1
Instituto de Servicios de Salud Pública en el Estado de Baja California	0	0	1	0	0	0	0	0	3	4
Instituto de Servicios Pedagógicos de Baja California	0	0	0	0	1	0	0	1	0	2
Gobierno del Estado de Campeche	0	0	1	0	0	0	0	0	0	1
Comité administrador del Programa Estatal de construcción de escuelas del Estado de Campeche (CAPACE)	0	0	1	0	0	0	0	0	0	1
Gobierno del Estado de Chiapas	7	10	8	4	7	4	5	4	0	49
Junta local de Conciliación y Arbitraje del Edo. de Chiapas	7	10	8	4	7	4	5	4	0	49
Gobierno del Estado de Chihuahua	1	1	0	1	0	0	0	0	0	3
Fideicomiso de Puentes Fronterizos del Estado	0	1	0	0	0	0	0	0	0	1
Servicios de Salud de Chihuahua	1	0	0	1	0	0	0	0	0	2
Gobierno del Estado de Guanajuato	0	0	0	0	1	0	0	0	0	1
Instituto Estatal de Atención al Migrante de Guanajuato	0	0	0	0	1	0	0	0	0	1
Gobierno del Estado de Guerrero	0	1	0	0	3	0	1	0	0	5
Fideicomiso Bahía de Zihuatanejo (FIBAZI)	0	1	0	0	0	0	1	0	0	2
Gobierno del Estado de Guerrero	0	0	0	0	2	0	0	0	0	2
Secretaría de Salud de Guerrero	0	0	0	0	1	0	0	0	0	1
Gobierno del Estado de Jalisco	0	0	0	1	0	1	0	0	0	2
Comité de Apoyo para la Administración del Palacio Federal de Jalisco	0	0	0	0	0	1	0	0	0	1
Secretaría de Salud del Estado de Jalisco	0	0	0	1	0	0	0	0	0	1
Gobierno del Estado de México	3	2	2	1	4	1	1	2	0	16
Banco Nacional de Servicios Financieros	1	0	0	0	1	0	0	0	0	2
Desarrollo Integral de la Familia Estado de México	0	0	0	0	0	0	0	1	0	1
Oficialía Mayor de la CDMX	0	0	0	0	0	0	0	1	0	1
Poder Legislativo del Estado de México	0	0	0	0	1	0	0	0	0	1
Secretaría de Finanzas del Estado de México	0	0	0	1	0	0	1	0	0	2
Secretaría de Seguridad Ciudadana del Estado de México	1	0	0	0	0	0	0	0	0	1
Servicios Educativos Integrados al Estado de México	0	1	2	0	2	0	0	0	0	5
Tribunal Estatal de Conciliación y Arbitraje	0	1	0	0	0	0	0	0	0	1
Universidad Autónoma del Estado de México	1	0	0	0	0	1	0	0	0	2
Gobierno del Estado de Michoacán	0	2	0	0	4	1	4	1	0	12
Fideicomiso Publico Teatro M. Matamoros	0	0	0	0	0	0	1	0	0	1
Servicios de Salud de Michoacán (Secretaría de Salud)	0	1	0	0	4	1	3	1	0	10
Gobierno del Estado de Michoacán	0	1	0	0	0	0	0	0	0	1
Gobierno del Estado de Morelos	0	0	1	0	0	0	1	0	0	2
Servicios de Salud de Morelos	0	0	1	0	0	0	0	0	0	1
Congreso del Estado de Morelos	0	0	0	0	0	0	1	0	0	1
Gobierno del Estado de Nayarit	1	0	0	0	0	0	1	0	0	2
Servicios de Salud de Nayarit	1	0	0	0	0	0	1	0	0	2
Gobierno del Estado de Quintana Roo	0	0	1	0	1	0	0	0	0	2
Servicios de Salud de Quintana Roo	0	0	1	0	0	0	0	0	0	1
Secretaría de Salud de Quintana Roo	0	0	0	0	1	0	0	0	0	1
Gobierno del Estado de San Luis Potosí	0	0	0	0	1	0	0	0	0	1
Municipio de San Luis Potosí	0	0	0	0	1	0	0	0	0	1
Gobierno del Estado de Sinaloa	0	0	0	0	0	1	0	0	0	1
Gobierno del Estado de Sinaloa	0	0	0	0	0	1	0	0	0	1
Gobierno del Estado de Sonora	0	0	0	0	1	0	0	0	0	1
Instituto Tecnológico Superior de Cananea (ITESCAN)	0	0	0	0	1	0	0	0	0	1
Gobierno del Estado de Tabasco	0	0	0	0	1	0	1	1	0	3
Secretaría de Educación, Cultura y Recreación	0	0	0	0	1	0	1	1	0	3
Gobierno del Estado de Tamaulipas	1	0	1	1	3	1	0	2	0	9
Gobierno del Estado de Tamaulipas	1	0	0	1	2	1	0	1	0	6
Servicios de Salud de Tamaulipas	0	0	1	0	1	0	0	1	0	3
Gobierno del Estado de Tlaxcala	0	0	0	0	1	0	0	0	0	1
Organismo Público Descentralizado Salud de Tlaxcala	0	0	0	0	1	0	0	0	0	1
Gobierno del Estado de Veracruz	1	0	2	0	0	0	0	0	0	3
Gobierno del Estado de Veracruz	0	0	2	0	0	0	0	0	0	2
Servicios de Salud de Veracruz	1	0	0	0	0	0	0	0	0	1
Gobierno del Estado de Colima	0	2	0	0	0	0	0	0	0	2
Servicios de Salud de Colima	0	2	0	0	0	0	0	0	0	2

SIN CLASIFICAR



Sin Clasificar	26	11	23	36	36	25	25	18	2	202
Administración Local de Servicios al Contribuyente del Estado	0	0	0	0	0	1	0	0	0	1
Ayuntamiento Constitucional del Estado y/o Municipio	0	2	2	3	3	1	0	1	0	12
Centro de Bachillerato Técnico	0	0	0	0	0	1	0	0	0	1
Centro de Estudios Científicos y Tecnológicos del Estado	1	0	0	0	0	0	0	1	0	2
Comisión Nacional Mixta de Escalafón	0	0	1	0	0	0	0	0	0	1
Congreso del Estado	0	0	0	0	0	1	0	0	0	1
Dirección General de registro Público de la propiedad y comercio	2	0	0	0	0	0	0	0	0	2
Fiscalía General del Estado	0	0	0	0	0	1	0	0	0	1
Fondo P/Fomento Est. de Act. Produc. Oaxaca	0	0	0	1	0	0	0	0	0	1
Gobierno Estatal	0	0	0	0	1	0	0	0	0	1
Hospital General	2	0	1	1	1	1	1	0	0	7
Hospital Reginal del Estado	0	0	0	1	0	0	0	0	0	1
Instituto de Salud del Estado	2	0	0	0	1	2	2	1	0	8
Instituto de Seguridad Social del Estado	0	0	1	0	0	0	0	1	0	2
Instituto de Servicios Educativos y Pedagógicos del Estado	1	0	0	0	0	0	0	0	0	1
Instituto Electoral del Estado	1	0	0	0	0	0	0	0	0	1
Instituto Estatal de Educación Pública del Estado	0	0	0	1	0	0	0	0	0	1
Poder Ejecutivo del Gobierno del Estado	1	0	2	2	1	2	2	2	0	12
Procuraduría General de Justicia del Estado	0	1	0	1	0	1	0	0	0	3
Secretaría de Cultura del Estado	1	0	0	0	0	0	0	0	0	1
Secretaría de Desarrollo Agropecuario	0	0	0	0	0	0	1	0	0	1
Secretaría de Educación del Estado	15	8	14	18	26	11	16	10	1	119
Secretaría de Educación y Bienestar Social del Estado	0	0	0	7	0	1	0	0	0	8
Secretaría de Finanzas y Planeación	0	0	0	1	0	0	0	0	0	1
Secretaría de Seguridad Pública del Estado	0	0	2	0	1	1	2	1	0	7
Secretaría Estatal de Salud	0	0	0	0	1	0	0	0	0	1
Servicios Educativos del Estado	0	0	0	0	0	1	1	0	0	2
Tribunal Superior de Justicia del Estado	0	0	0	0	0	0	0	1	0	1
Universidad Tecnológica del Estado	0	0	0	0	0	0	0	0	1	1
Gobierno del Estado	0	0	0	0	1	0	0	0	0	1
TRAMITES SINDICALES Y JUICIOS NO LABORALES										
Trámites Sindicales y Juicios no Laborales	2	2	0	2	1	1	2	4	67	81
Centro de Investigación e Innovación en TIC	2	0	0	1	1	1	0	2	0	7
Federación de Sindicatos de Trabajadores al Servicio del Estado	0	0	0	0	0	0	0	0	1	1
Sin Dependencia	0	1	0	0	0	0	0	0	3	4
SIND. TRAB. DE ENF. Y AFILIADOS DESC. SERV. D	0	0	0	0	0	0	0	0	1	1
Sind.de los Trabs. de la Sria. De Salud y/o	0	0	0	0	0	0	1	0	0	1
SIND.NAC. DE TRAB. DE LA SRIA. DE SALUD	0	0	0	0	0	0	0	0	1	1
Sindicato de Trabajadores de la Cámara de Senadores	0	0	0	0	0	0	0	0	2	2
Sindicato de Trabajadores de la H. Cámara de Diputados	0	0	0	0	0	0	0	0	4	4
Sindicato de Trabajadores de la Secretaría del Medio Ambiente y Recursos Naturales	0	0	0	0	0	0	0	0	2	2
Sindicato de Trabajadores de Talleres Gráficos de México	0	0	0	0	0	0	0	0	1	1
Sindicato de Trabajadores del Metro	0	0	0	0	0	0	0	0	1	1
Sindicato de Trabajadores del Poder Judicial Federal	0	0	0	0	0	0	0	0	3	3
Sindicato de Trabajadores del Tribunal Fiscal de la Federación	0	0	0	0	0	0	0	0	1	1
Sindicato de Trabajadores de Educación Media y Superior Estado de	0	0	0	0	0	0	0	0	1	1
Sindicato de Trabajadores del Congreso de la Ciudad de Méxocp	0	0	0	0	0	0	0	0	1	1
Sindicato Democrático de Servicios Públicos de G.D.F.	0	0	0	0	0	0	0	0	1	1
Sindicato Democrático de Trabajadores de la Procuraduría Social del Distrito Federal	0	0	0	0	0	0	0	0	1	1
Sindicato Democrático Nacional de Trabajadores del I.N.B.A.	0	0	0	0	0	0	0	0	1	1
Sindicato independiente de la Secretaría de Seguridad Pública del Gobierno del Distrito Federal	0	0	0	0	0	0	0	0	1	1
Sindicato Independiente Nacional al Servicio de la Educación	0	0	0	0	0	0	0	0	1	1
Sindicato Nacional de Trabajadores de la Com. De Oper. Y Fom	0	0	0	0	0	0	0	0	1	1
Sindicato Nacional de la Comisión Nacional Bancaria y de Valores	0	0	0	0	0	0	0	0	1	1
Sindicato Nacional de la Secretaría de Desarrollo Agrario, Territorial y Urbano	0	0	0	0	0	0	0	0	2	2
Sindicato Nacional de Renovación al Servicio de los Trabajadores del Poder Judicial de la Federación	0	0	0	0	0	0	0	0	1	1
Sindicato Nacional de Trabajadores de la Educación	0	0	0	0	0	0	0	1	6	7
Sindicato Nacional de Trabajadores de la Educación Sección 32	0	0	0	0	0	0	0	1	0	1
Sindicato Nacional de Trabajadores de la Secretaría de Salud y Asistencia	0	0	0	0	0	0	0	0	5	5
Sindicato Nacional de Trabajadores de la Secretaría de Cultura	0	0	0	0	0	0	0	0	1	1
Sindicato Nacional de Trabajadores de la Secretaría de Desarrollo Social	0	0	0	0	0	0	0	0	1	1
Sindicato Nacional de Trabajadores de la Secretaría de Medio Ambiente y Recursos Materiales	0	1	0	0	0	0	0	0	0	1
Sindicato Nacional de Trabajadores del I.N.B.A.L.	0	0	0	0	0	0	0	0	1	1
Sindicato Nacional Independiente de Trabajadores del S.A.T.	0	0	0	0	0	0	0	0	1	1
Sindicato Nacional Renov de Trabajadores de la Secretaría de Desarrollo Social	0	0	0	0	0	0	0	0	1	1
Sindicato Único de Trabajadores de la Ciudad de México	0	0	0	1	0	0	1	0	0	2
Sindicato Único de Trabajadores de la Industria Nuclear	0	0	0	0	0	0	0	0	1	1
Sindicato Único de Trabajadores de la Procuraduría General Judicial del Distrito Federal	0	0	0	0	0	0	0	0	1	1
Sindicato Único de Trabajadores de Ruta 100	0	0	0	0	0	0	0	0	2	2
Sindicato Único de Trabajadores del Gobierno del Distrito Federal	0	0	0	0	0	0	0	0	7	7
Sindicato Único de Trabajadores del Instituto Nacional de Estadística y Geografía	0	0	0	0	0	0	0	0	1	1
Sindicato Único de Trabajadores del Instituto Nacional de Pediatría	0	0	0	0	0	0	0	0	1	1
Sindicato Único Nacional de Trabajadores del Colegio Nacional de Educación Profesional Técnica	0	0	0	0	0	0	0	0	1	1
Sindicato Unificado de Trabajadores del Instituto Nacional de Pediatría	0	0	0	0	0	0	0	0	1	1
Sindicato Nacional Independiente de la SEDATU	0	0	0	0	0	0	0	0	1	1
Sindicato Nacional del I.S.S.S.T.E. Sección XXI Michoacán	0	0	0	0	0	0	0	0	1	1
Sindicato Nacional de Trabajadores de la Comisión de Operación y Fomento de Actividades Académicas del I.P.N.	0	0	0	0	0	0	0	0	1	1
Sindicato Unico Nacional de Trabajadores de BANOBRAS	0	0	0	0	0	0	0	0	1	1
Total general	4,255	3,985	4,152	2,967	3,424	2,492	2,954	2,794	128	27,151

TOTAL DE EXPEDIENTES ACTIVOS RADICADOS EN SALAS Y SECRETARIA GENERAL DE ACUERDOS POR LOS AÑOS 1982 - 2018

AL 31 DE AGOSTO DE 2018

AÑO	PRMERA SALA			SEGUNDA SALA			TERCERA SALA			CUARTA SALA			QUINTA SALA			SEXTA SALA			SEPTIMA SALA			OCTAVA SALA			SRIA. GRAL. AC.			TOTAL		
	S/LAUDO	C/LAUDO	TOTAL	S/LAUDO	C/LAUDO	TOTAL	S/LAUDO	C/LAUDO	TOTAL	S/LAUDO	C/LAUDO	TOTAL	S/LAUDO	C/LAUDO	TOTAL	S/LAUDO	C/LAUDO	TOTAL	S/LAUDO	C/LAUDO	TOTAL	S/LAUDO	C/LAUDO	TOTAL	S/LAUDO	C/LAUDO	TOTAL	S/LAUDO	C/LAUDO	TOTAL
1982	0	0	0	0	0	0	0	0	0	0	0	0	0	0	0	0	0	0	0	0	0	0	0	0	0	0	0	0	0	0
1986	0	0	0	0	1	1	0	0	0	0	0	0	0	0	0	0	0	0	0	0	0	0	0	0	0	0	0	1	1	
1987	0	0	0	0	0	0	0	0	0	0	0	0	0	0	0	0	0	0	0	0	0	0	0	0	0	0	0	0	0	
1989	0	0	0	0	0	0	0	0	0	0	0	0	0	0	0	0	0	0	0	0	0	0	0	0	0	0	0	0	0	
SUBTOTAL	0	0	0	0	1	1	0	0	0	0	0	0	0	0	0	0	0	0	0	0	0	0	0	0	0	0	1	1		
1990	0	0	0	0	0	0	0	0	0	0	0	0	0	0	0	0	0	0	0	0	0	0	0	0	0	0	0	0	0	
1991	0	0	0	0	0	0	0	0	0	0	0	0	0	0	0	0	0	0	0	0	0	0	0	0	0	0	0	0	0	
1992	0	0	0	0	0	0	0	0	0	0	0	0	0	0	0	0	0	0	0	0	0	0	0	0	0	0	0	0	0	
1993	0	0	0	0	0	0	0	0	0	0	0	0	0	0	0	0	0	0	0	0	0	0	0	0	0	0	0	0	0	
SUBTOTAL	0	0	0	0	0	0	0	0	0	0	0	0	0	0	0	0	0	0	0	0	0	0	0	0	0	0	0	0		
1994	0	0	0	0	0	0	0	0	0	0	0	0	0	0	0	0	0	0	0	0	0	0	0	0	0	0	0	0	0	
1995	0	1	1	0	1	1	0	1	1	0	0	0	0	0	0	0	0	0	0	0	0	0	0	0	0	1	1	4	4	
1996	0	2	2	1	1	2	0	2	2	0	0	0	0	0	0	0	0	0	0	0	0	0	0	0	0	1	5	6		
1997	0	6	6	0	1	1	0	0	0	0	0	0	0	0	0	0	0	0	0	0	0	0	0	0	0	0	7	7		
1998	1	8	9	0	0	0	2	3	5	0	0	0	0	1	1	0	0	0	0	0	0	0	0	0	0	3	12	15		
1999	1	12	13	0	4	4	0	6	6	0	0	0	0	1	1	0	0	0	0	0	0	0	0	0	0	1	23	24		
2000	3	21	24	7	19	26	5	11	16	0	0	0	1	4	5	1	5	6	1	1	2	0	0	0	0	18	61	79		
SUBTOTAL	5	50	55	8	26	34	7	23	30	0	0	0	1	6	7	1	5	6	1	1	2	0	0	0	0	1	1	23	112	135
2001	11	58	69	15	42	57	10	34	44	0	0	0	2	9	11	2	1	3	0	1	1	0	0	0	0	40	145	185		
2002	21	101	122	29	76	105	6	54	60	0	0	0	8	14	22	6	9	15	2	1	3	0	0	0	72	255	327			
2003	48	129	177	58	95	153	18	84	102	0	0	0	4	33	37	3	19	22	6	14	20	0	0	0	137	374	511			
2004	66	153	219	93	122	215	26	104	130	0	0	0	11	41	52	8	27	35	7	13	20	0	0	0	211	460	671			
2005	43	123	166	53	96	149	30	84	114	3	28	31	8	30	38	3	26	29	11	11	22	0	0	0	151	405	556			
2006	0	0	0	0	0	0	2	4	6	39	238	277	0	0	0	0	0	0	0	1	1	12	72	84	54	315	369			
2007	68	130	198	73	116	189	54	152	206	21	92	113	17	50	67	3	27	30	11	23	34	8	34	42	255	624	879			
SUBTOTAL	257	694	951	321	547	868	146	516	662	63	358	421	50	177	227	25	109	134	37	64	101	20	113	133	1	0	1	920	2,578	3,498
2008	81	141	222	75	109	184	53	150	203	31	73	104	15	45	60	5	28	33	21	37	58	7	40	47	0	0	0	288	623	911
2009	77	187	264	105	127	232	80	165	245	25	90	115	28	52	80	6	37	43	25	44	69	6	63	69	1	2	3	353	767	1,120
2010	97	230	327	150	163	313	135	228	363	47	154	201	27	83	110	6	69	75	21	50	71	12	85	97	0	5	5	495	1,067	1,562
2011	22	38	60	30	28	58	24	47	71	17	32	49	81	226	307	32	170	202	77	184	261	58	178	236	1	3	4	342	906	1,248
2012	57	73	130	55	64	119	60	77	137	22	93	115	119	215	334	29	158	187	97	208	305	74	200	274	2	3	5	515	1,091	1,606
2013	191	159	350	216	131	347	191	194	385	50	198	248	145	259	404	30	166	196	87	187	274	67	172	239	0	2	2	977	1,468	2,445
2014	218	105	323	205	64	269	215	123	338	78	155	233	137	165	302	44	130	174	121	164	285	85	147	232	1	2	3	1,104	1,055	2,159
2015	234	82	316	279	33	312	284	64	348	126	148	274	161	150	311	122	117	239	162	155	317	153	120	273	3	2	5	1,524	871	2,395
2016	377	63	440	414	26	440	434	45	479	217	194	411	306	117	423	306	118	424	276	160	436	292	112	404	10	6	16	2,632	841	3,473
2017	427	9	436	403	6	409	460	4	464	335	77	412	409	20	429	368	36	404	345	49	394	393	28	421	32	2	34	3,172	231	3,403
2018	381	0	381	399	0	399	427	0	427	381	3	384	430	0	430	374	1	375	380	1	381	369	0	369	49	0	49	3,190	5	3,195
SUBTOTAL	2,162	1,087	3,249	2,331	751	3,082	2,363	1,097	3,460	1,329	1,217	2,546	1,858	1,332	3,190	1,322	1,030	2,352	1,612	1,239	2,851	1,516	1,145	2,661	99	27	126	14,592	8,925	23,517
TOTAL	2,424	1,831	4,255	2,660	1,325	3,985	2,516	1,636	4,152	1,392	1,575	2,967	1,909	1,515	3,424	1,348	1,144	2,492	1,650	1,304	2,954	1,536	1,258	2,794	100	28	128	15,535	11,616	27,151

UNIVERSO DE EXPEDIENTES ACTIVOS RADICADOS EN SALAS Y S.G.A.

AL 31 DE AGOSTO DE 2018

**CLASIFICACION POR RESOLUCION
UNIVERSO DE EXP. LAUDADOS POR SALA Y S.G.A.
31 DE AGOSTO DE 2018**

	ABS.	COND.	MIXTO	NA/CESE	A/CESE	INCOMP.	OTROS	TOTAL
1a. Sala	170	114	1,501	4	2	7	33	1,831
2a. Sala	67	289	910	4	3	14	38	1,325
3a. Sala	230	165	1,202	11	17	2	9	1,636
4a. Sala	538	264	733	4	20	4	12	1,575
5a. Sala	256	104	1,105	18	15	9	8	1,515
6a. Sala	97	80	941	10	9	6	1	1,144
7a. Sala	223	125	922	4	4	4	22	1,304
8a. Sala	120	81	1,026	9	9	2	11	1,258
S.G.A.	5	9	14	0	0	0	0	28
TOTAL:	1,706	1,231	8,354	64	79	48	134	11,616

**COMPARATIVO DE UNIVERSO DE EXPEDIENTES
DEL 31 DE AGOSTO DE 2017 AL 31 DE AGOSTO DE 2018**

	AÑOS		DIFERENCIA	
	2017	2018	ABS	%
LAUDADOS	13,686	11,616	2,070	15.12
SIN LAUDAR	18,460	15,535	2,925	15.85
TOTAL	32,146	27,151	4,995	N.S.

RESUMEN DE EXPEDIENTES ACTIVOS

ACTIVOS AL 11-JUL/2018	(+)	26,968
INGRESADOS	(+)	1,141
TERMINADOS	(-)	988
REGULARIZACIÓN DE PROCEDIMIENTO	(+)	55
DES-ACUMULADOS	(+)	0
ACUMULADOS	(-)	25
ACTIVOS AL CIERRE DE AGOSTO 2018		27,151

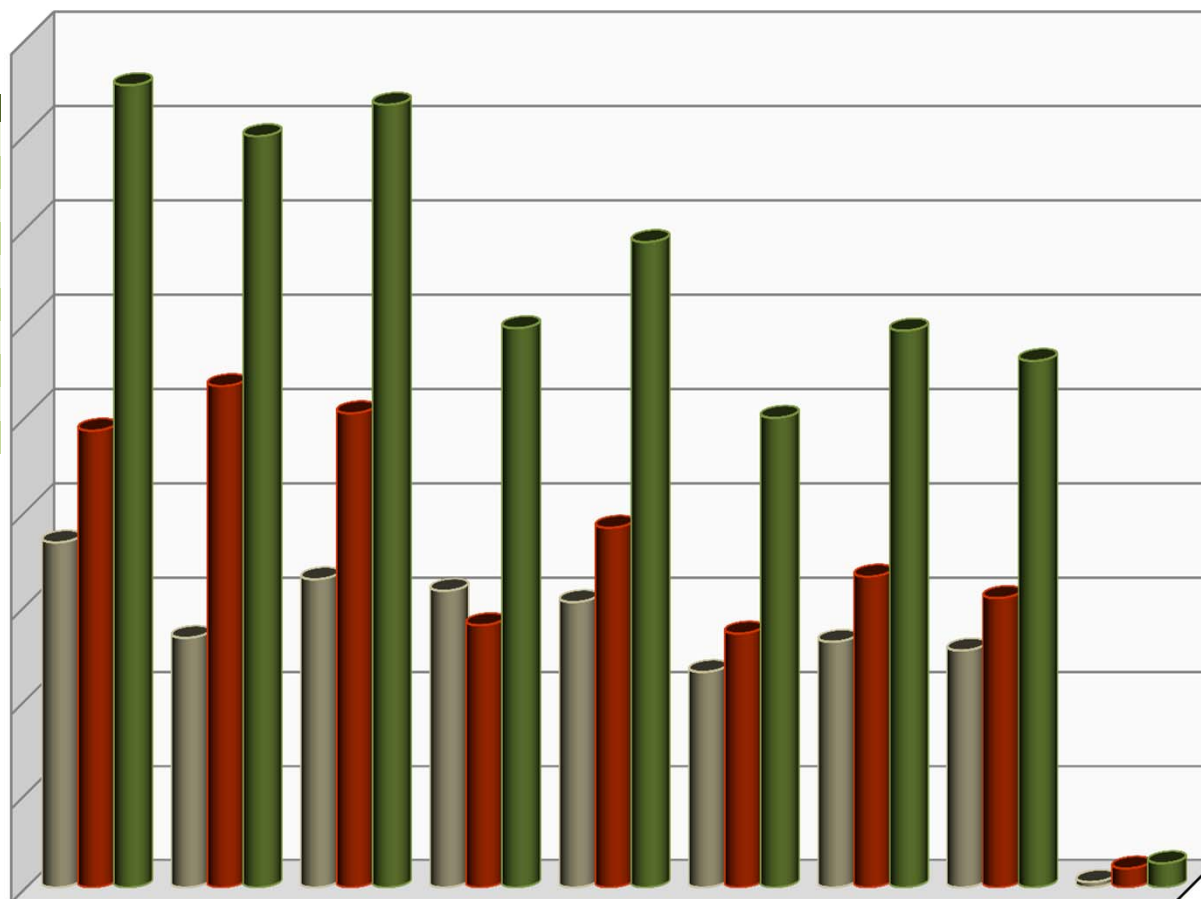

	1a. SALA	2a. SALA	3a. SALA	4a. SALA	5a. SALA	6a. SALA	7a. SALA	8a. SALA	S.G.A.
■ LAUDADOS	1,831	1,325	1,636	1,575	1,515	1,144	1,304	1,258	28
■ SIN LAUDAR	2,424	2,660	2,516	1,392	1,909	1,348	1,650	1,536	100
■ TOTAL	4,255	3,985	4,152	2,967	3,424	2,492	2,954	2,794	128

UNIVERSO DE EXPEDIENTES ACTIVOS: 27,151

UNIVERSO DE EXPEDIENTES ACTIVOS RADICADOS EN SALAS Y SGA POR ESTADO DE TRÁMITE

CORTE: 31-AGOSTO-2018

TOTAL DE EXPEDIENTES: **27,151**

SALA	SIN/LAUDO	CON/LAUDO	CON/LAUDO (POR CUMPLIMENTAR)	TOTAL POR SALA
S-1	2,424	1,176	655	4,255
S-2	2,660	504	821	3,985
S-3	2,516	919	717	4,152
S-4	1,392	1,244	331	2,967
S-5	1,909	1,132	383	3,424
S-6	1,348	615	529	2,492
S-7	1,650	906	398	2,954
S-8	1,536	229	1,029	2,794
SGA	100	28	0	128
TOTAL	15,535	6,753	4,863	27,151

EXPEDIENTES ACTIVOS SIN LAUDO CON MÁS DE 180 DÍAS SIN MOVIMIENTO

CORTE: 31 DE AGOSTO DE 2018

AREAS INTERNAS DEL T.F.C.A.

AREA	S-1	S-2	S-3	S-4	S-5	S-6	S-7	S-8	SGA	TOTAL POR AREA
PROYECTISTAS	236	219	75	12	0	5	21	0	0	568
ARCHIVO-SALA	20	11	107	77	62	79	55	30	0	441
AUDIENCIAS	23	3	2	0	1	86	1	13	0	129
SRIA.PART.PRESIDENCIA	0	0	7	0	109	0	0	1	0	117
ACUERDOS	7	2	54	0	10	1	3	2	0	79
ACTUARIOS S-3	0	0	58	0	0	0	0	0	0	58
ACTUARIOS S-7	0	0	0	0	0	0	55	0	0	55
SRIA.GENERAL AUXILIAR	10	2	1	4	3	5	0	11	0	36
ACTUARIOS S-8	0	0	0	0	0	0	0	21	0	21
ACTUARIOS S-1	15	0	0	0	0	0	0	0	0	15
SECRETARIA GENERAL DE ACDOS	0	0	0	0	0	0	0	0	13	13
UNIDAD TECNICA	2	0	0	1	0	0	3	6	0	12
MAGS. REP. DE	0	1	0	0	0	9	0	0	0	10
APOYO PROCESAL	5	0	1	0	0	0	1	0	0	7
ARCHIVO	0	0	1	3	0	0	3	0	0	7
FORMACION DE EXPEDIENTES	0	1	2	0	0	1	0	1	0	5
PRESIDENCIA DE SALA	3	0	0	0	0	0	0	0	0	3
UNIDAD DE TRANSPARENCIA	0	0	0	0	0	0	0	0	3	3
ACTUARIOS S-5	0	0	0	0	2	0	0	0	0	2
ACTUARIOS S-2	0	1	0	0	0	0	0	0	0	1
SRIA.PART.GOBIERNO FEDERAL	0	0	0	0	1	0	0	0	0	1
PROYECTOS DE LAUDO	0	0	0	0	0	0	0	0	1	1
SUMA	321	240	308	97	188	186	142	85	17	1,584

ENTIDADES EXTERNAS

AREA	S-1	S-2	S-3	S-4	S-5	S-6	S-7	S-8	SGA	TOTAL POR ENTIDAD
TRIB.FED. DE JUSTICIA FISCAL Y ADVA	0	1	0	0	0	2	0	0	0	3
TRIBUNAL ESTATAL	0	0	0	1	0	0	0	0	0	1
JTA. FED. CONCILIACION Y ARB	0	1	0	0	0	0	0	0	0	1
TRIBUNAL COLEGIADO	1	0	0	0	0	0	0	0	0	1
SUMA	1	2	0	1	0	2	0	0	0	6

TOTAL POR SALA	322	242	308	98	188	188	142	85	17	1,590
-----------------------	------------	------------	------------	-----------	------------	------------	------------	-----------	-----------	--------------

EXPEDIENTES ACTIVOS SIN LAUDO CON MÁS DE 2 AÑOS SIN MOVIMIENTO

CORTE: 31 de agosto de 2018

ÁREAS INTERNAS DEL T.F.C.A

AREA	S-1	S-2	S-3	S-4	S-5	S-6	S-7	S-8	SGA	TOT. POR AREA
PROYECTISTAS	2	3	0	0	0	0	0	0	0	5
SRIA.GENERAL AUXILIAR	2	0	1	0	0	0	2	0	0	5
ACTUARIOS S-3	0	0	4	0	0	0	0	0	0	4
SRIA.PART.PRESIDENCIA	0	0	0	0	3	0	1	0	0	4
AUDIENCIAS	0	0	0	0	0	2	0	0	0	2
ARCHIVO	0	0	0	0	1	0	1	0	0	2
ARCHIVO-SALA	0	0	0	0	0	0	2	0	0	2
SRIA.PART.GOBIERNO	0	0	0	0	1	0	0	0	0	1
ACTUARIOS S-8	0	0	0	0	0	0	0	1	0	1
PROYECTOS DE LAUDO	0	0	0	0	0	0	0	0	1	1
SUMA	4	3	5	0	5	2	6	1	1	27

ENTIDADES EXTERNAS

AREA	S-1	S-2	S-3	S-4	S-5	S-6	S-7	S-8	SGA	TOT. POR AREA
JTA. FED. CONCILIACION	0	0	0	0	1	0	0	0	0	1
T.COLEG.MAT.TRABAJO	0	0	0	0	1	0	0	0	0	1
SUMA	0	0	0	0	2	0	0	0	0	2
TOTAL	4	3	5	0	7	2	6	1	1	29

EXPEDIENTES ACTIVOS CON LAUDO CONDENATORIO FIRME

AL 31 DE AGOSTO DE 2018

TOTAL DE EXPEDIENTES ACTIVOS EN LOS CUALES SE HA DICTADO LAUDO CONDENATORIO O MIXTO

LAUDOS

SALA	COND.	MIXTO	31-AGO-2018
1a. Sala	114	1,501	1,615
2a. Sala	289	910	1,199
3a. Sala	165	1,202	1,367
4a. Sala	264	733	997
5a. Sala	104	1,105	1,209
6a. Sala	80	941	1,021
7a. Sala	125	922	1,047
8a. Sala	81	1,026	1,107
TOTAL :	1,222	8,340	9,562

COMPARATIVO DE LAUDOS FIRMES

DEL 31 DE AGOSTO DE 2017 AL 31 DE AGOSTO DE 2018

	AÑOS		DIFERENCIA	
	2017	2018	ABS	%
LAUDOS FIRMES	5,516	4,863	653	11.8

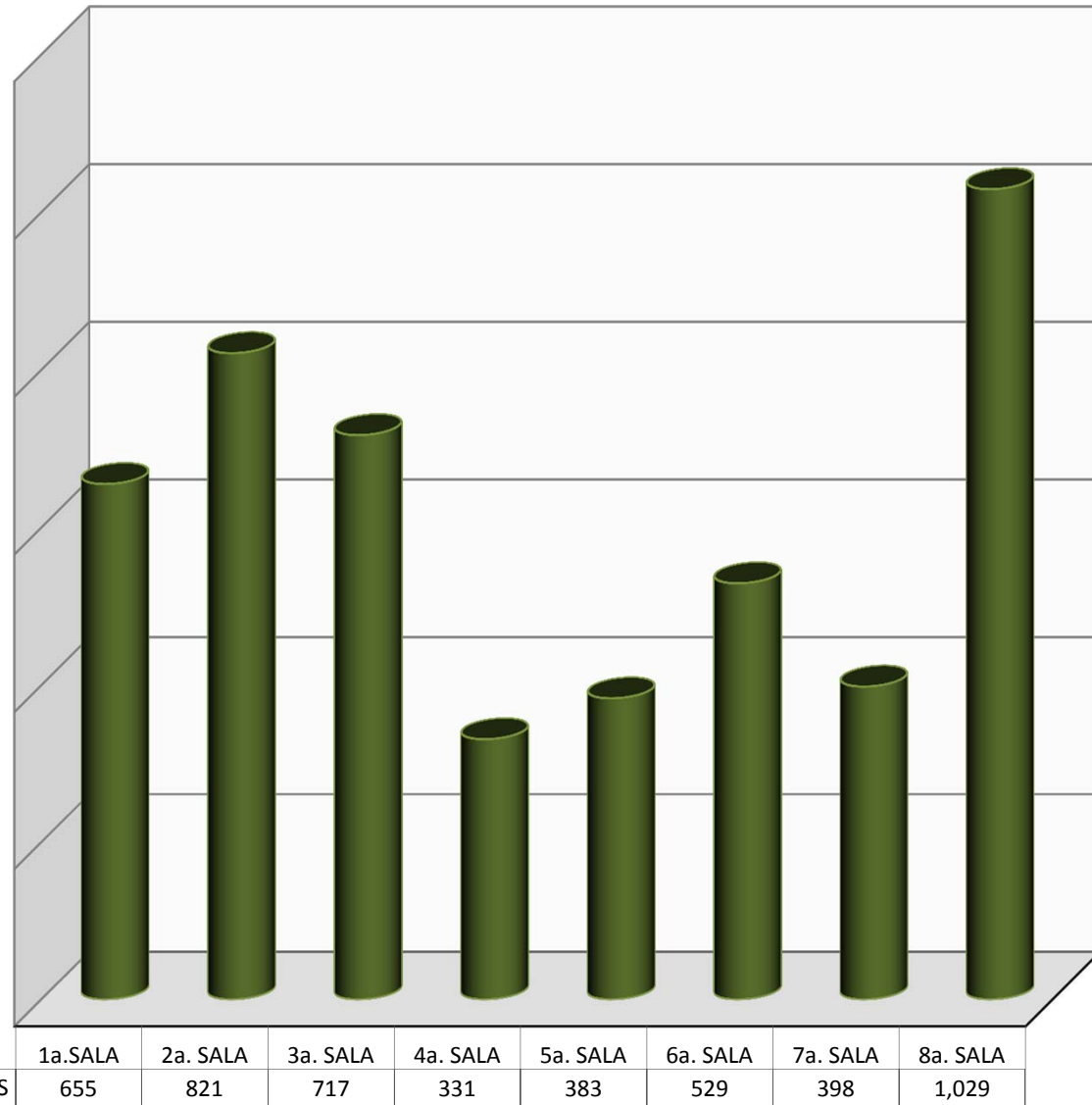

DE LOS **9,562** EXPEDIENTES ACTIVOS EN LOS CUALES LAS SALAS HAN DICTADO LAUDO CONDENATORIO O MIXTO **4,863** SON FIRMES, LO CUAL REPRESENTA EL **50.86%**

LAUDOS CONDENATORIOS EJECUTADOS

DEL 12 DE JULIO AL 31 DE AGOSTO DE 2018

COMPARATIVO

LAUDOS EJECUTADOS

DEL 31 DE AGOSTO DE 2017 AL 31 DE AGOSTO DE 2018

2017	2018	DIFERENCIA	
		ABS	%
1,144	1,031	113	9.9

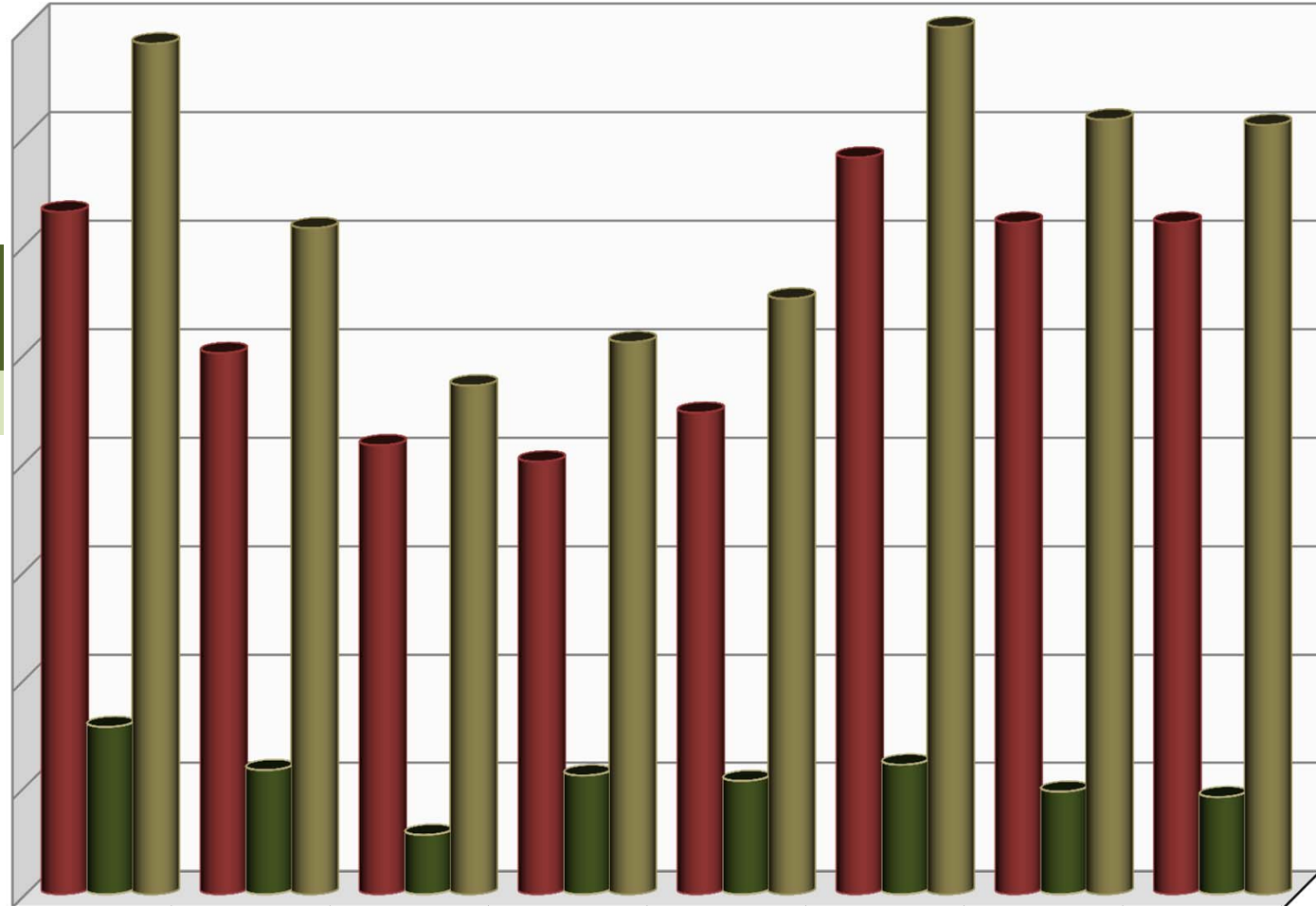

	1a. SALA	2a. SALA	3a. SALA	4a. SALA	5a. SALA	6a. SALA	7a. SALA	8a. SALA
■ ACUMULADO	126	100	83	80	89	136	124	124
■ AGOSTO	31	23	11	22	21	24	19	18
■ TOTAL	157	123	94	102	110	160	143	142

169 LAUDOS EJECUTADOS

EXPEDIENTES INGRESADOS EN SALAS Y SRIA. GRAL. DE ACUERDOS

DEL 12 DE JULIO AL 31 DE AGOSTO DE 2018

DEL 12 DE JULIO AL 31 DE AGOSTO DE 2018

SALAS	1°	2°	3°	4°	5°	6°	7°	8°	S.G.A.	TOTAL
DIRECTOS	78	78	78	78	78	78	78	77		623
CONVENIOS	63	63	63	63	63	63	62	63		503
INTERSIND.									15	15
TOTAL	141	141	141	141	141	141	140	140	15	1,141

ACUMULADO

DEL 01 DE ENERO DE 2018 AL 31 DE AGOSTO DE 2018

SALAS	1°	2°	3°	4°	5°	6°	7°	8°	S.G.A.	TOTAL
DIRECTOS	428	428	428	428	428	428	428	427		3,423
CONVENIOS	128	128	128	128	128	128	127	127		1,022
INTERSIND.									54	54
TOTAL	556	556	556	556	556	556	555	554	54	4,499

COMPARATIVO DE EXPEDIENTES INGRESADOS
DEL 31 DE AGOSTO DE 2017 AL 31 DE AGOSTO DE 2018

	AÑOS		DIFERENCIA	
	2017	2018	ABS	%
DIRECTOS	3,379	3,423	-44	-1.3
CONVENIOS	769	1,022	-253	-32.9
INTERSINDICALES	39	54	15	N.A.
TOTAL	4,187	4,499	-282	-6.7

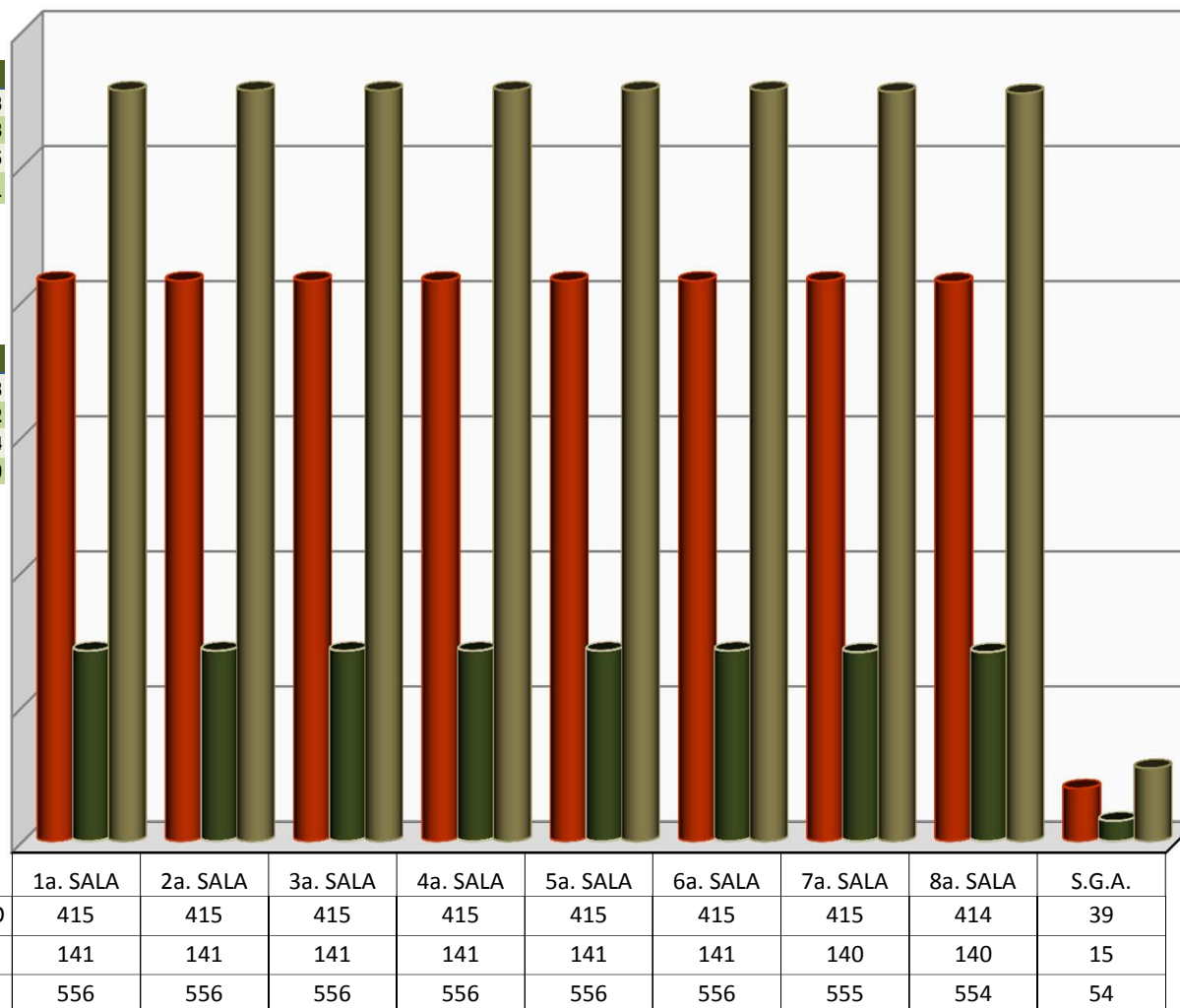

1,141 EXPEDIENTES INGRESADOS

TRABAJADORES INVOLUCRADOS

AL 31 DE AGOSTO DE 2018

COMPARATIVO

DEL 31 DE AGOSTO DE 2017 AL 31 DE AGOSTO DE 2018

	AÑOS		DIFERENCIA	
	2017	2018	ABS	%
TRABS. INVOLUCRADOS :	5,232	5,424	192	3.7

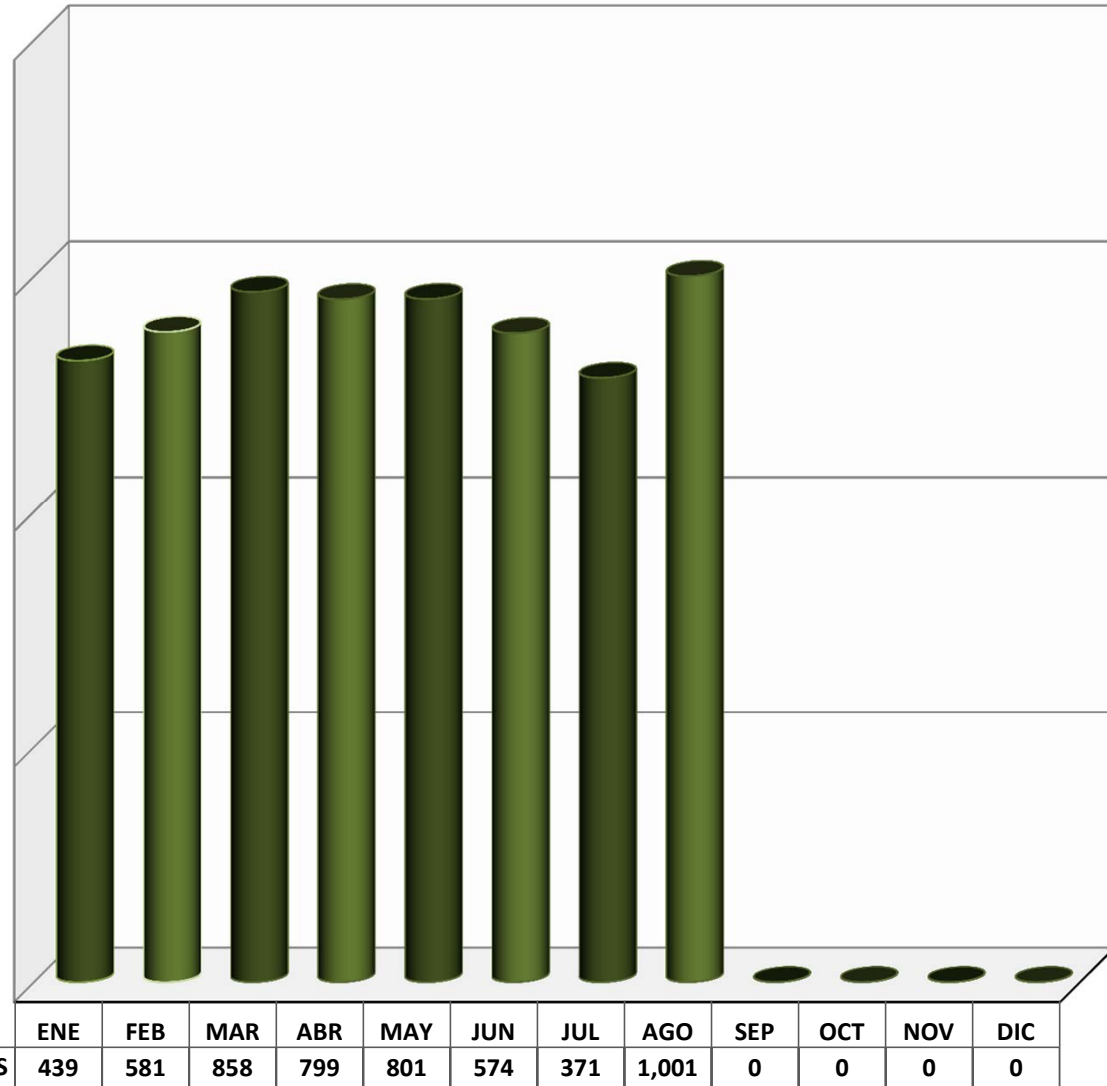

1,001 TRABS. INVOLUCRADOS, EN DEMANDAS INGRESADAS

EXPEDIENTES TURNADOS A PROYECTISTAS PARA PROYECTO DE LAUDO Y CUMPLIMIENTO DE EJECUTORIA

DEL 12 DE JULIO AL 31 DE AGOSTO DE 2018

DEL 12 DE JULIO AL 31 DE AGOSTO DE 2018

SALAS	1°	2°	3°	4°	5°	6°	7°	8°	TOTAL
LAUDO INICIAL	39	71	3	49	82	26	35	33	338
CON EJECUTORIAS	9	15	15	47	30	13	29	8	166
TOTAL	48	86	18	96	112	39	64	41	504

ACUMULADO

DEL 01 DE ENERO DE 2018 AL 31 DE AGOSTO DE 2018

SALAS	1°	2°	3°	4°	5°	6°	7°	8°	TOTAL
LAUDO INICIAL	342	888	560	600	483	354	414	326	3,967
CON EJECUTORIAS	140	103	142	269	196	75	142	75	1,142
TOTAL	482	991	702	869	679	429	556	401	5,109

COMPARATIVO DE EXPEDIENTES
TURNADOS A PROYECTISTAS

DEL 31 DE AGOSTO DE 2017 AL 31 DE AGOSTO DE 2018

	AÑOS		DIFERENCIA	
	2017	2018	ABS	%
PROYECTOS	5,063	3,967	1,096	21.6
EJECUTORIAS	1,228	1,142	86	7.0
TOTAL	6,291	5,109	1,182	18.8

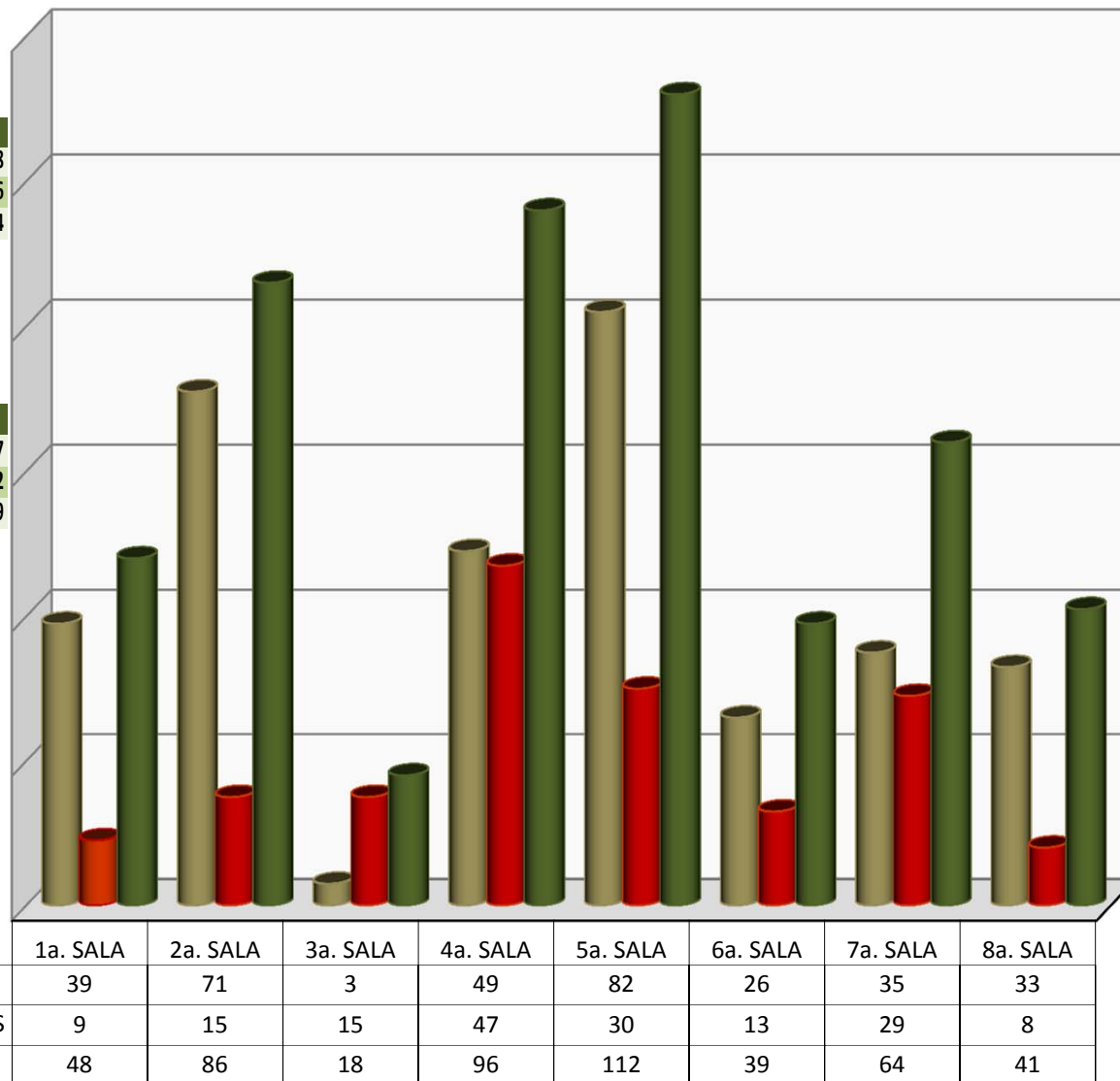

LOS PROYECTISTAS RECIBIERON **338** EXPEDIENTES PARA ELABORAR LOS CORRESPONDIENTES PROYECTOS DE LAUDO; **166** PARA CUMPLIMIENTO DE EJECUTORIA

PROYECTOS DE LAUDO Y CUMPLIMIENTOS DE EJECUTORIAS ELABORADOS POR LOS PROYECTISTAS DEL 12 DE JULIO AL 31 DE AGOSTO DE 2018

DEL 12 DE JULIO AL 31 DE AGOSTO DE 2018

SALAS	1°	2°	3°	4°	5°	6°	7°	8°	TOTAL
LAUDO INICIAL	40	64	55	65	72	20	52	32	400
CON EJECUTORIAS	18	10	17	45	24	14	31	6	165
TOTAL	58	74	72	110	96	34	83	38	565

ACUMULADO

DEL 01 DE ENERO DE 2018 AL 31 DE AGOSTO DE 2018

SALAS	1°	2°	3°	4°	5°	6°	7°	8°	TOTAL
LAUDO INICIAL	338	383	411	477	442	223	330	289	2,893
CON EJECUTORIAS	127	94	149	264	198	74	147	74	1,127
TOTAL	465	477	560	741	640	297	477	363	4,020

COMPARATIVO DE EXPEDIENTES
TURNADOS A PROYECTISTAS

DEL 31 DE AGOSTO DE 2017 AL 31 DE AGOSTO DE 2018

	AÑOS		DIFERENCIA	
	2017	2018	ABS	%
PROYECTOS	3,032	2,893	139	4.6
EJECUTORIAS	1,212	1,127	85	7.0
TOTAL	4,244	4,020	224	5.3

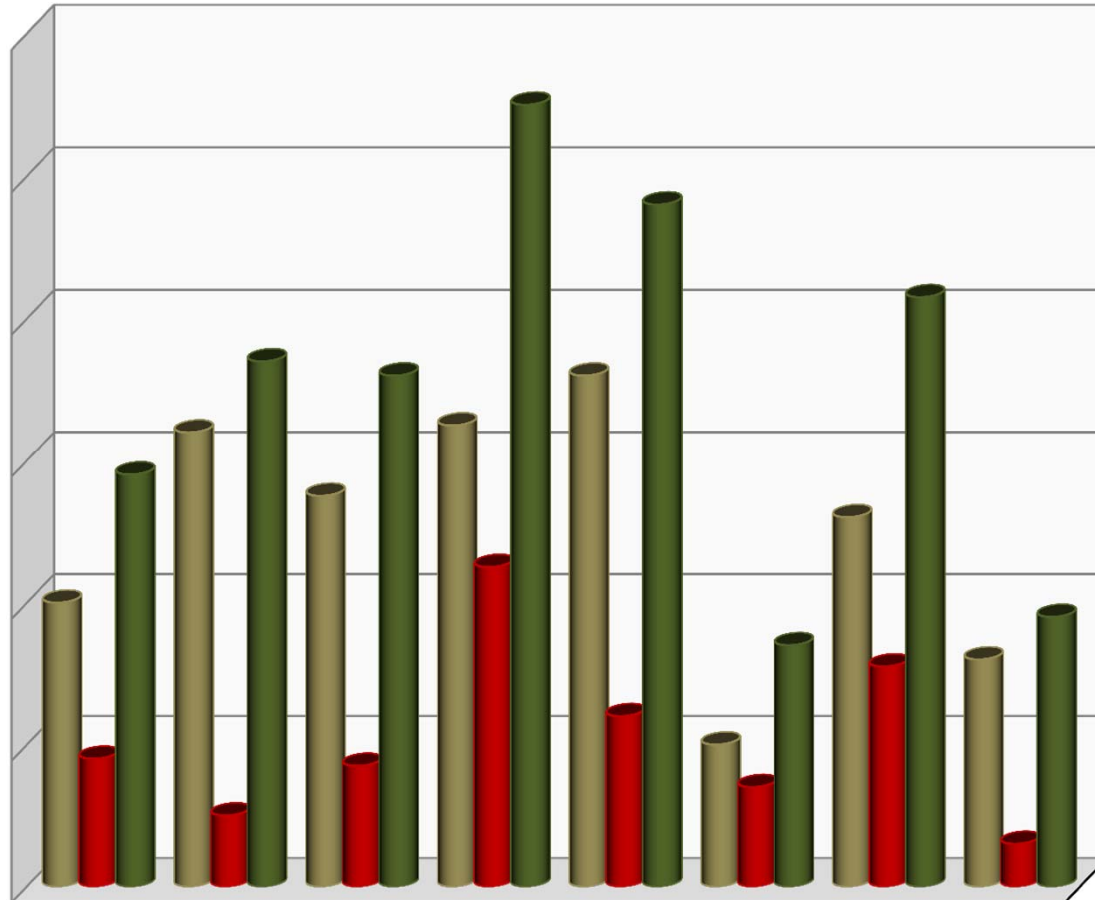

	1a. SALA	2a. SALA	3a. SALA	4a. SALA	5a. SALA	6a. SALA	7a. SALA	8a. SALA
■ LAUDO INICIAL	40	64	55	65	72	20	52	32
■ EJECUTORIA	18	10	17	45	24	14	31	6
■ TOTAL	58	74	72	110	96	34	83	38

ESTE MES LOS PROYECTISTAS RECIBIERON **338** EXPEDIENTES PARA PROYECTOS DE LAUDO Y ELABORARON **400** INCLUYENDO PROYECTOS DE MESES ANTERIORES. RECIBIERON **166** EXPEDIENTES PARA CUMPLIMIENTO DE EJECUTORIA Y ELABORARON **165**

**PROYECTOS DE LAUDO Y CUMPLIMIENTOS DE EJECUTORIAS
TURNADOS Y ELABORADOS POR CADA PROYECTISTA
PRIMERA SALA**

DEL 12 DE JULIO AL 31 DE AGOSTO DE 2018

PROYECTISTA	EXPEDIENTES PENDIENTES DE PROYECTO 11 DE JULIO DE 2018			TURNADOS PARA PROYECTOS Y EJECUTORIAS			PROYECTOS Y EJECUTORIAS ELABORADOS			EXPEDIENTES DEVUELTOS		EXPEDIENTES PENDIENTES DE PROYECTO 31 DE AGOSTO DE 2018		
	Pr	Ej	Sum	Pr	Ej	Sum	Pr	Ej	Sum	Pr	Ej	Pr	Ej	Sum
Lic. Carlos Manuel Corte Cruz	141	2	143	8	1	9	4	3	7	0	0	145	0	145
Lic. Juana Aida Escutia Mota	54	18	72	8	2	10	9	5	14	1	0	52	15	67
Lic. Fabiola Contreras Carreño (Apoyo)	0	3	3	1	2	3	1	3	4	0	0	0	2	2
Lic. Juan Felipe Vazquez Alonso	77	6	83	8	1	9	6	3	9	0	0	79	4	83
Lic. Carlos Alberto Alvarez	22	6	28	6	3	9	8	3	11	0	0	20	6	26
Lic. Zayra Tellez Martinez	10	0	10	0	0	0	0	0	0	0	0	10	0	10
Lic. Aura Mariana Garcia Garcia (Apoyo)	0	0	0	0	0	0	0	0	0	0	0	0	0	0
Lic. Laura Rojas Poceros	0	1	1	8	0	8	8	1	9	0	0	0	0	0
Lic. Alfredo Chavez Gomez (Apoyo)	0	0	0	0	0	0	0	0	0	0	0	0	0	0
Lic. Eusebia Hernandez Garcia	33	4	37	0	0	0	4	0	4	0	0	29	4	33
Lic. Yared Aranda Brenis (Apoyo)	0	0	0	0	0	0	0	0	0	0	0	0	0	0
TOTAL	337	40	377	39	9	48	40	18	58	1	0	335	31	366

SEGUNDA SALA

DEL 12 DE JULIO AL 31 DE AGOSTO DE 2018

PROYECTISTA	EXPEDIENTES PENDIENTES DE PROYECTO 11 DE JULIO DE 2018			TURNADOS PARA PROYECTOS Y EJECUTORIAS			PROYECTOS Y EJECUTORIAS ELABORADOS			EXPEDIENTES DEVUELTOS		EXPEDIENTES PENDIENTES DE PROYECTO 31 DE AGOSTO DE 2018		
	Pr	Ej	Sum	Pr	Ej	Sum	Pr	Ej	Sum	Pr	Ej	Pr	Ej	Sum
Lic. Antonio Urbina Alpizar	144	1	145	9	4	13	7	4	11	5	0	141	1	142
Lic. Blanca E. Flores Garcia	163	0	163	9	0	9	11	0	11	7	0	154	0	154
Lic. Fabiola Hernandez Varela	145	1	146	12	2	14	9	1	10	4	0	144	2	146
Lic. Luis Diego Aguilera Cazarez	42	7	49	8	4	12	12	2	14	0	0	38	9	47
Lic. Adan A. Lopez Juarez Garcia	155	1	156	18	2	20	10	1	11	3	0	160	2	162
Lic. Jessica Lestrade Beraza	23	0	23	9	3	12	10	2	12	1	0	21	1	22
Apoyo	0	0	0	6	0	6	5	0	5	0	0	1	0	1
TOTAL	672	10	682	71	15	86	64	10	74	20	0	659	15	674

TERCERA SALA

DEL 12 DE JULIO AL 31 DE AGOSTO DE 2018

PROYECTISTA	EXPEDIENTES PENDIENTES DE PROYECTO 11 DE JULIO DE 2018			TURNADOS PARA PROYECTOS Y EJECUTORIAS			PROYECTOS Y EJECUTORIAS ELABORADOS			EXPEDIENTES DEVUELTOS		EXPEDIENTES PENDIENTES DE PROYECTO 31 DE AGOSTO DE 2018		
	Pr	Ej	Sum	Pr	Ej	Sum	Pr	Ej	Sum	Pr	Ej	Pr	Ej	Sum
Lic. Gabriela Barrera Macedo	38	4	42	0	4	4	8	7	15	2	0	28	1	29
Lic. Viridiana Hdez Rodriguez	100	0	100	1	5	6	14	5	19	0	0	87	0	87
Lic. Fabiola Perez Santoyo	49	0	49	1	2	3	12	2	14	0	0	38	0	38
Lic. Raul Arias Trejo	51	0	51	1	2	3	12	1	13	0	0	40	1	41
Lic. Natalia Hernandez	33	1	34	0	2	2	9	2	11	2	0	22	1	23
TOTAL	271	5	276	3	15	18	55	17	72	4	0	215	3	218

**PROYECTOS DE LAUDO Y CUMPLIMIENTOS DE EJECUTORIAS
TURNADOS Y ELABORADOS POR CADA PROYECTISTA
CUARTA SALA**

DEL 12 DE JULIO AL 31 DE AGOSTO DE 2018

PROYECTISTA	EXPEDIENTES PENDIENTES DE PROYECTO 11 DE JULIO DE 2018			TURNADOS PARA PROYECTOS Y EJECUTORIAS			PROYECTOS Y EJECUTORIAS ELABORADOS			EXPEDIENTES DEVUELTOS		EXPEDIENTES PENDIENTES DE PROYECTO 31 DE AGOSTO DE 2018		
	Pr	Ej	Sum	Pr	Ej	Sum	Pr	Ej	Sum	Pr	Ej	Pr	Ej	Sum
Lic. Beatriz Perez Garcia	29	1	30	6	13	19	15	12	27	0	0	20	2	22
Lic. Karina Ceron Falcon	41	11	52	8	10	18	5	15	20	11	0	33	6	39
Lic. Ninel Veronica Bojorquez Almazan	35	0	35	8	9	17	7	5	12	1	0	35	4	39
Lic. Fanny Lopez Maruri	24	0	24	5	6	11	15	5	20	2	1	12	0	12
Lic. Ariadne Betsabe Ortiz Ortiz	12	0	12	8	2	10	11	2	13	0	0	9	0	9
Lic. Rafael Cervantes Trasviña	1	1	2	10	7	17	9	6	15	0	0	2	2	4
Grupo de Apoyo	14	0	14	4	0	4	3	0	3	0	0	15	0	15
TOTAL	156	13	169	49	47	96	65	45	110	14	1	126	14	140

QUINTA SALA

DEL 12 DE JULIO AL 31 DE AGOSTO DE 2018

PROYECTISTA	EXPEDIENTES PENDIENTES DE PROYECTO 11 DE JULIO DE 2018			TURNADOS PARA PROYECTOS Y EJECUTORIAS			PROYECTOS Y EJECUTORIAS ELABORADOS			EXPEDIENTES DEVUELTOS		EXPEDIENTES PENDIENTES DE PROYECTO 31 DE AGOSTO DE 2018		
	Pr	Ej	Sum	Pr	Ej	Sum	Pr	Ej	Sum	Pr	Ej	Pr	Ej	Sum
Mtra. Zoraida Gonzalez Angeles	0	1	1	20	2	22	11	3	14	1	0	8	0	8
Lic. Ruth A. Fragoso G.	2	0	2	11	5	16	12	4	16	1	0	0	1	1
Lic. Gloria Chavez Quintanar	0	0	0	12	9	21	12	8	20	0	0	0	1	1
Lic. Claudia E. Mejia Guerrero	0	0	0	11	4	15	10	0	10	1	0	0	4	4
Lic. Tania Lopez Galicia	2	0	2	13	5	18	14	5	19	0	0	1	0	1
Grupo de Apoyo	4	0	4	15	5	20	13	4	17	0	0	6	1	7
TOTAL	8	1	9	82	30	112	72	24	96	3	0	15	7	22

SEXTA SALA

DEL 12 DE JULIO AL 31 DE AGOSTO DE 2018

PROYECTISTA	EXPEDIENTES PENDIENTES DE PROYECTO 11 DE JULIO DE 2018			TURNADOS PARA PROYECTOS Y EJECUTORIAS			PROYECTOS Y EJECUTORIAS ELABORADOS			EXPEDIENTES DEVUELTOS		EXPEDIENTES PENDIENTES DE PROYECTO 31 DE AGOSTO DE 2018		
	Pr	Ej	Sum	Pr	Ej	Sum	Pr	Ej	Sum	Pr	Ej	Pr	Ej	Sum
Lic. Liliana Dominguez	30	0	30	0	0	0	3	0	3	0	0	27	0	27
Lic. Arturo Huerta Ruvalcaba	23	0	23	1	0	1	6	0	6	1	0	17	0	17
Lic. Paola Avila de la Rosa	3	0	3	8	0	8	6	0	6	1	0	4	0	4
Lic. Baruch Beltran Uribe (**)	10	0	10	7	0	7	0	0	0	17	0	0	0	0
Lic. Salvador Ascencio Martinez	10	0	10	0	0	0	1	0	1	0	0	9	0	9
Lic. Alejandra Ortiz Castro	0	0	0	0	0	0	0	0	0	0	0	0	0	0
Apoyo	4	5	9	10	13	23	4	14	18	0	3	10	1	11
TOTAL	80	5	85	26	13	39	20	14	34	19	3	67	1	68

★ ★ BAJA DE PROYECTISTAS

**PROYECTOS DE LAUDO Y CUMPLIMIENTOS DE EJECUTORIAS
TURNADOS Y ELABORADOS POR CADA PROYECTISTA
SEPTIMA SALA**

DEL 12 DE JULIO AL 31 DE AGOSTO DE 2018

PROYECTISTA	EXPEDIENTES PENDIENTES DE PROYECTO 11 DE JULIO DE 2018			TURNADOS PARA PROYECTOS Y EJECUTORIAS			PROYECTOS Y EJECUTORIAS ELABORADOS			EXPEDIENTES DEVUELTOS		EXPEDIENTES PENDIENTES DE PROYECTO 31 DE AGOSTO DE 2018		
	Pr	Ej	Sum	Pr	Ej	Sum	Pr	Ej	Sum	Pr	Ej	Pr	Ej	Sum
Lic. Sandra Martinez Lizcano	32	3	35	5	6	11	8	8	16	0	1	29	0	29
Lic. Jose de J. Martinez Chavez	49	1	50	0	6	6	8	6	14	0	0	41	1	42
Lic. Ines Castro Perez	15	5	20	9	2	11	10	0	10	2	0	12	7	19
Lic. Ximena Santos Vazquez	44	2	46	8	4	12	11	5	16	1	0	40	1	41
Lic. Armando Novoa Andrade	43	0	43	5	8	13	7	7	14	1	0	40	1	41
Lic. Raul Reyes Vargas	46	5	51	8	2	10	8	5	13	3	0	43	2	45
Lic. Jessica Lindsay Fuentes (*)	0	0	0	0	1	1	0	0	0	0	0	0	1	1
TOTAL	229	16	245	35	29	64	52	31	83	7	1	205	13	218

★ ALTA DE PROYECTISTAS

**OCTAVA SALA
DEL 12 DE JULIO AL 31 DE AGOSTO DE 2018**

PROYECTISTA	EXPEDIENTES PENDIENTES DE PROYECTO 11 DE JULIO DE 2018			TURNADOS PARA PROYECTOS Y EJECUTORIAS			PROYECTOS Y EJECUTORIAS ELABORADOS			EXPEDIENTES DEVUELTOS		EXPEDIENTES PENDIENTES DE PROYECTO 31 DE AGOSTO DE 2018		
	Pr	Ej	Sum	Pr	Ej	Sum	Pr	Ej	Sum	Pr	Ej	Pr	Ej	Sum
Lic. Mariela Gomez Jimenez	2	0	2	7	2	9	6	2	8	2	0	1	0	1
Lic. Norma Leticia Aguiar Estrada	3	0	3	10	3	13	7	1	8	5	0	1	2	3
Lic. Regina Gabriela Martínez Sierra	4	0	4	6	1	7	8	1	9	0	0	2	0	2
Lic. Israel Rocha Reyes	0	0	0	5	1	6	5	1	6	0	0	0	0	0
Lic. Rosendo Ramos Ortiz	7	0	7	5	1	6	6	1	7	0	0	6	0	6
TOTAL	16	0	16	33	8	41	32	6	38	7	0	10	2	12

PRODUCTIVIDAD POR SALA

DEL 12 DE JULIO AL 31 DE AGOSTO DE 2018

AREA	EXPEDIENTES PENDIENTES DE PROYECTO 11 DE JULIO DE 2018		TURNADOS PARA PROYECTOS Y EJECUTORIAS		PROYECTOS Y EJECUTORIAS ELABORADOS		DEVOLUCION DE PROYECTOS		EXPEDIENTES PENDIENTES DE PROYECTO 31 DE AGOSTO DE 2018	
	Pr	Ej	Pr	Ej	Pr	Ej	Pr	Ej	Pr	Ej
SALA 1	337	40	39	9	40	18	1	0	335	31
SALA 2	672	10	71	15	64	10	20	0	659	15
SALA 3	271	5	3	15	55	17	4	0	215	3
SALA 4	156	13	49	47	65	45	14	1	126	14
SALA 5	8	1	82	30	72	24	3	0	15	7
SALA 6	80	5	26	13	20	14	19	3	67	1
SALA 7	229	16	35	29	52	31	7	1	205	13
SALA 8	16	0	33	8	32	6	7	0	10	2
SUMA	1,769	90	338	166	400	165	75	5	1,632	86

ACUMULADO ANUAL AL 31 DE AGOSTO DE 2018

PROYECTOS

AREA	SALA 1	SALA 2	SALA 3	SALA 4	SALA 5	SALA 6	SALA 7	SALA 8	SUMA
PENDIENTES	337	672	271	156	8	80	229	16	1,769
TURNADOS	343	888	560	601	483	320	414	326	3,935
ELABORADOS	339	384	411	477	442	191	330	289	2,863
DEVOLUCION	96	445	158	235	55	88	42	37	1,156
PENDIENTES DEL MES	335	659	215	126	15	67	205	10	1,632

EJECUTORIAS

AREA	SALA 1	SALA 2	SALA 3	SALA 4	SALA 5	SALA 6	SALA 7	SALA 8	SUMA
PENDIENTES	40	10	5	13	1	5	16	0	90
TURNADOS	131	103	142	272	196	64	153	75	1,136
ELABORADOS	127	93	149	264	198	61	147	74	1,113
DEVOLUCION	3	7	3	12	5	4	2	1	37
PENDIENTES DEL MES	31	15	3	14	7	1	13	2	86

EXPEDIENTES TERMINADOS EN SALAS Y SRIA. GRAL. DE ACUERDOS

DEL 12 DE JULIO AL 31 DE AGOSTO DE 2018

DEL 12 DE JULIO AL 31 DE AGOSTO DE 2018

SALAS	1°	2°	3°	4°	5°	6°	7°	8°	S.G.A.	TOTAL
DIRECTOS	76	87	86	67	92	70	69	68		615
CONVENIOS	48	35	34	52	33	52	53	64		371
INTERSIND.									2	2
TOTAL	124	122	120	119	125	122	122	132	2	988

ACUMULADO

DEL 01 DE ENERO DE 2018 AL 31 DE AGOSTO DE 2018

SALAS	1°	2°	3°	4°	5°	6°	7°	8°	S.G.A.	TOTAL
DIRECTOS	832	800	769	787	839	760	714	746		6,247
CONVENIOS	111	100	116	117	104	141	160	134		983
INTERSIND.									26	26
TOTAL	943	900	885	904	943	901	874	880	26	7,256

COMPARATIVO DE EXPEDIENTES TERMINADOS

DEL 31 DE AGOSTO DE 2017 AL 31 DE AGOSTO DE 2018

	AÑOS		DIFERENCIA	
	2017	2018	ABS	%
EXP. TERMINADOS	5,998	6,273	275	4.6

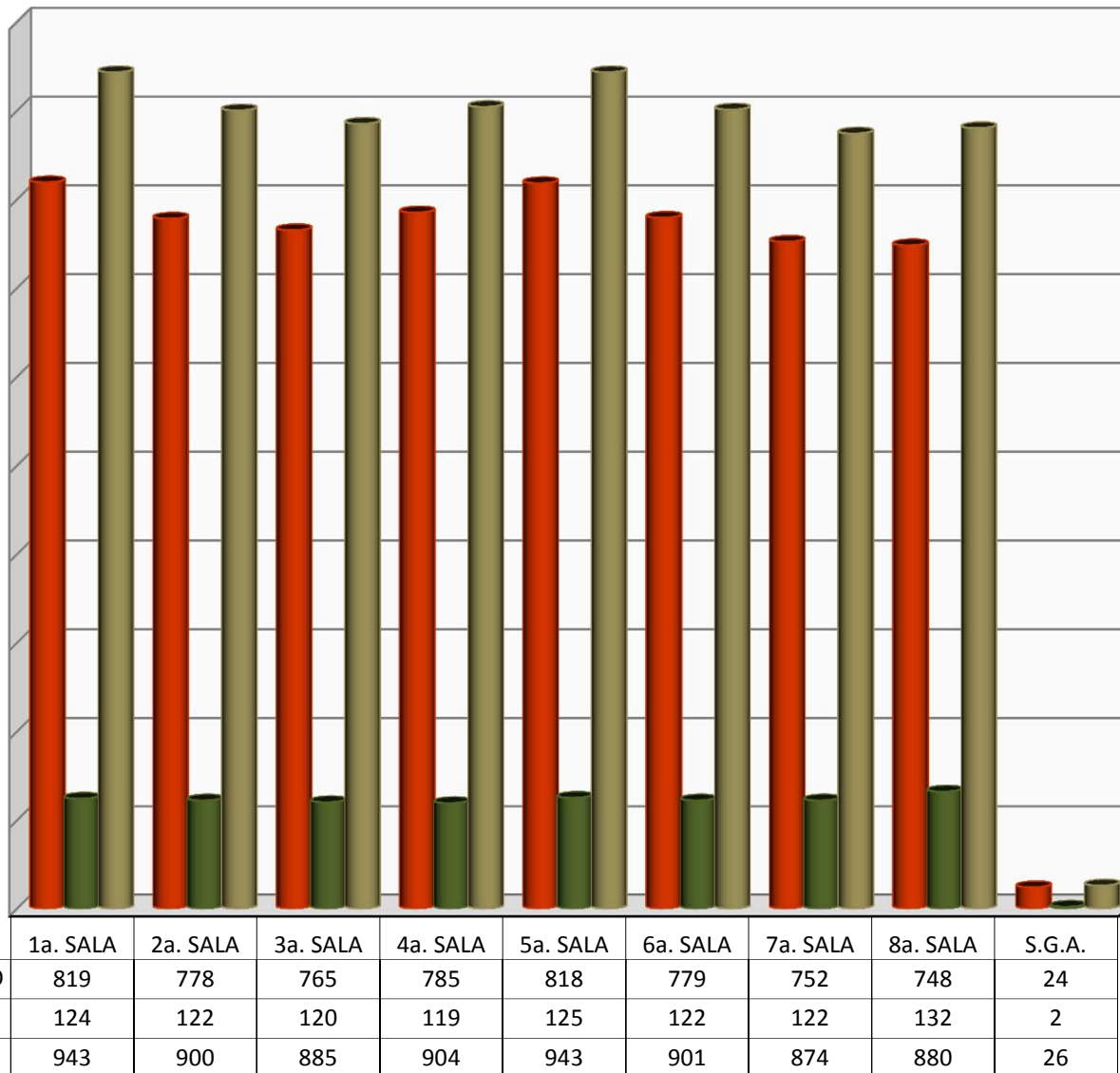

988 EXPEDIENTES TERMINADOS

LAUDOS VOTADOS POR LAS SALAS DEL 12 DE JULIO AL 31 DE AGOSTO DE 2018

DEL 12 DE JULIO AL 31 DE AGOSTO DE 2018

SALAS	1°	2°	3°	4°	5°	6°	7°	8°	TOTAL
L. INICIALES	44	56	65	70	66	31	74	36	442
C. EJEC.	25	6	10	31	27	12	18	11	140
TOTAL	69	62	75	101	93	43	92	47	582

ACUMULADO

DEL 01 DE ENERO DE 2018 AL 31 DE AGOSTO DE 2018

SALAS	1°	2°	3°	4°	5°	6°	7°	8°	TOTAL
L. INICIALES	405	328	428	596	500	195	343	219	3,014
C. EJEC.	131	87	107	141	198	61	104	88	917
TOTAL	536	415	535	737	698	256	447	307	3,931

COMPARATIVO DE EXPEDIENTES
TURNADOS A PROYECTISTAS

DEL 31 DE AGOSTO DE 2017 AL 31 DE AGOSTO DE 2018

	AÑOS		DIFERENCIA	
	2017	2018	ABS	%
L. INICIAL	3,049	3,014	35	1.1
CUMPL. EJEC.	1,219	917	302	24.8
TOTAL	4,268	3,931	337	7.9

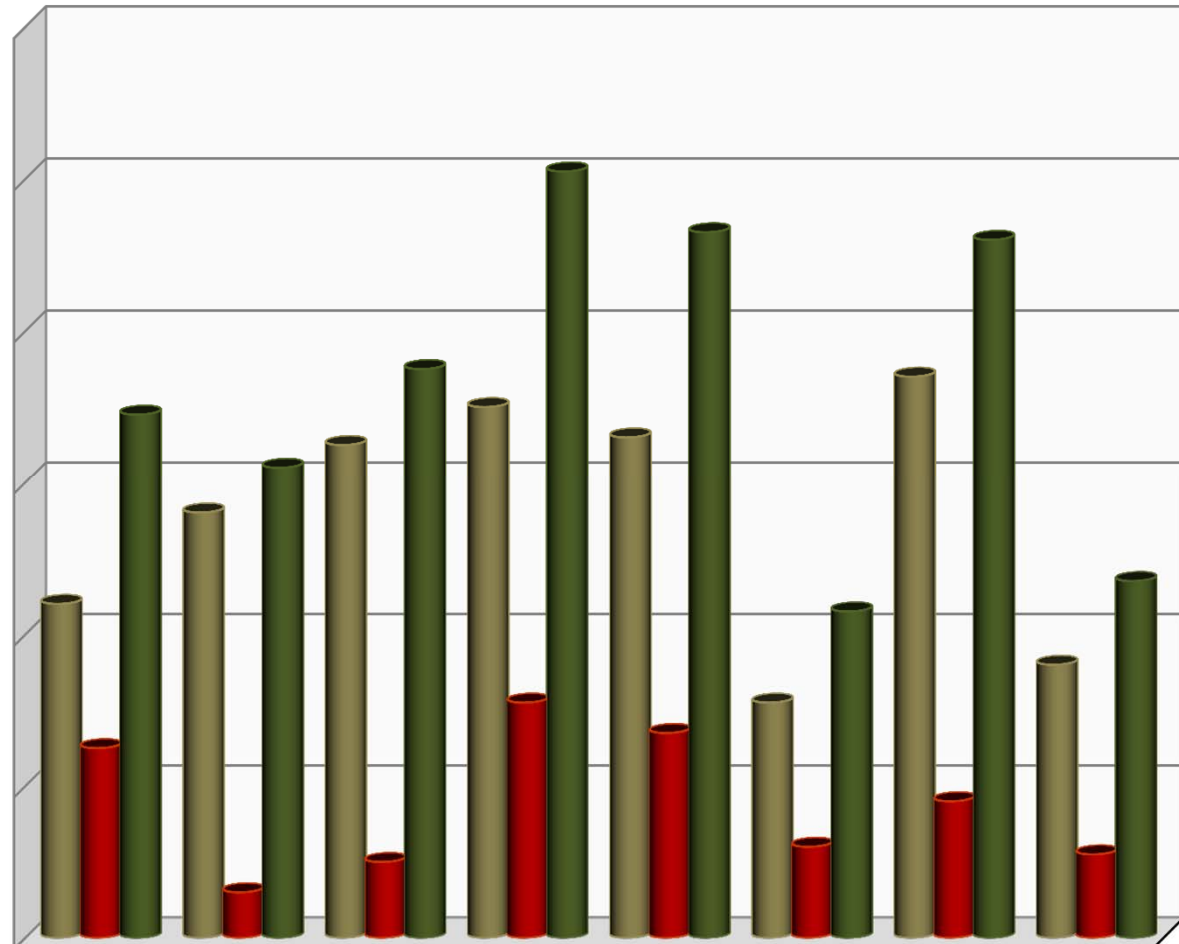

	1a. SALA	2a. SALA	3a. SALA	4a. SALA	5a. SALA	6a. SALA	7a. SALA	8a. SALA
■ INICIALES	44	56	65	70	66	31	74	36
■ C. EJECUTORIA	25	6	10	31	27	12	18	11
■ TOTAL	69	62	75	101	93	43	92	47

LOS PLENOS DE LAS SALAS VOTARON: **582 LAUDOS**

TOTAL DE EXPEDIENTES TERMINADOS POR TIPO DE RESOLUCION

AL 31 DE AGOSTO DE 2018

FORMA DE TERMINACION	ACUMULADO	DEL 12 DE JULIO AL 31 DE AGOSTO 2018	TOTAL
LAUDO CUMPLIMENTADO	1,162	169	1,331
LAUDO ABSOLUTORIO / FIRME	1,556	167	1,723
LAUDO CONDENATORIO	2	0	2
LAUDO EJECUTORIA	0	0	0
TERMINACIÓN POR CONVENIO	25	2	27
CONVENIO	0	0	0
NO SE AUTORIZA EL CESE	43	6	49
SI SE AUTORIZA EL CESE	45	3	48
DESISTIMIENTO	136	23	159
INCOMPETENCIA	592	33	625
CADUCIDAD	344	36	380
SE DECLARA PRESCRIPCIÓN	795	62	857
SIN MATERIA	64	6	70
NO SE DA CURSO A LA DEMANDA	181	20	201
DILIGENCIA CUMPLIMENTADA	0	0	0
LAUDO ABSOLUTORIO PARCIAL	0	0	0
SE DESIGNA BENEFICIARIO	342	43	385
NO SE DESIGNA BENEFICIARIO	1	0	1
FALTA DE INTERES	37	2	39
FALTA DE REQUISITO PROC.	35	3	38
SE NIEGA SOLICITUD	0	0	0
FALTA PERSONALIDAD	0	0	0
SE CONSIGNO CHEQUE	3	0	3
SE NIEGA REGISTRO	0	0	0
OTROS	0	0	0
SE HAC EFEC APER	6	1	7
EXHORTO DILIGENCIADO	242	39	281
EXHORTO NO DILIGENCIADO	22	0	22
PERDIDA DE DERECHOS	0	0	0
RESOLUCION PLENARIA	0	0	0
IMPORCEDENCIA DE LA VIA	0	0	0
NO SE AUTORIZA EL CESE FIRME	0	0	0
CONVENIO CONCILIATORIO	611	371	982
SI SE AUTORIZA EL CESE FIRME	0	0	0
LAUDO MIXTO	0	0	0
TOTAL	6,244	986	7,230
SIN CONSIDERAR CONVENIOS	6,244	986	7,230

AL 31 DE AGOSTO DE 2018

SALA / FORMA DE TERMINACION	LAUDO CUMPLIMENTADO	TERMINACIÓN POR CONVENIO	CONVENIOS	LAUDO ABSOLUTORIO / FIRME	CONVENIO CONCILIATORIO	TERMINACION POR DESISTENCIA	LAUDO CONDENATORIO Y OTROS	TOTAL
PRIMERA SALA	\$0.00	\$0.00	\$0.00	\$0.00	\$12,391,528.45	\$0.00	\$0.00	\$12,391,528.45
SEGUNDA SALA	\$4,896,600.03	\$0.00	\$0.00	\$0.00	\$8,555,824.56	\$0.00	\$0.00	\$13,452,424.59
TERCERA SALA	\$4,105,024.17	\$0.00	\$0.00	\$0.00	\$8,264,126.25	\$0.00	\$0.00	\$12,369,150.42
CUARTA SALA	\$9,261,301.62	\$0.00	\$0.00	\$252,978.24	\$15,846,526.13	\$0.00	\$0.00	\$25,360,805.99
QUINTA SALA	\$2,245,626.12	\$0.00	\$0.00	\$0.00	\$9,888,331.61	\$0.00	\$0.00	\$12,113,957.73
SEXTA SALA	\$10,267,963.02	\$0.00	\$0.00	\$0.00	\$13,990,190.24	\$0.00	\$0.00	\$24,258,153.26
SEPTIMA SALA	\$3,035,365.47	\$0.00	\$0.00	\$0.00	\$14,024,970.76	\$0.00	\$0.00	\$17,060,336.23
OCTAVA SALA	\$11,010,760.63	\$18,186.92	\$0.00	\$0.00	\$19,428,312.81	\$0.00	\$0.00	\$30,457,260.36
TOTAL	\$44,822,641.06	\$18,186.92	\$0.00	\$252,978.24	\$102,369,810.81	\$0.00	\$0.00	\$147,463,617.03
JULIO	\$25,561,473.67	\$1,564,344.18	\$0.00	\$0.00	\$2,456,354.32	\$0.00	\$0.00	\$29,582,172.17
JUNIO	\$57,901,598.24	\$783,943.01	\$0.00	\$0.00	\$15,371,886.56	\$0.00	\$0.00	\$74,057,427.81
MAYO	\$63,043,472.72	\$1,341,637.14	\$0.00	\$0.00	\$17,788,005.08	\$0.00	\$245,571.53	\$82,418,686.47
ABRIL	\$49,722,007.89	\$1,255,804.35	\$0.00	\$0.00	\$13,635,633.44	\$0.00	\$396,000.78	\$65,009,446.46
MARZO	\$51,690,536.48	\$3,605,400.63	\$0.00	\$0.00	\$15,527,432.34	\$0.00	\$0.00	\$70,823,369.45
FEBRERO	\$92,458,664.23	\$750,000.00	\$0.00	\$0.00	\$17,885,606.46	\$0.00	\$0.00	\$111,094,270.69
ENERO	\$43,260,701.91	\$2,213,281.28	\$0.00	\$0.00	\$44,778,167.52	\$0.00	\$0.00	\$90,252,150.71
GRAN TOTAL	\$428,461,096.20	\$11,532,597.51	\$0.00	\$252,978.24	\$229,812,896.53	\$0.00	\$641,572.31	\$670,701,140.79

DEMANDAS DE AMPARO INGRESADAS DEL 12 DE JULIO AL 31 DE AGOSTO DE 2018

DEL 12 DE JULIO AL 31 DE AGOSTO DE 2018

SALAS	1°	2°	3°	4°	5°	6°	7°	8°	S.G.A.	TOTAL
DIRECTOS	107	29	48	88	74	34	61	22	2	465
INDIRECTOS	49	49	60	38	43	25	32	26	12	334
TOTAL	156	78	108	126	117	59	93	48	14	799

ACUMULADO

DEL 01 DE ENERO DE 2018 AL 31 DE AGOSTO DE 2018

SALAS	1°	2°	3°	4°	5°	6°	7°	8°	S.G.A.	TOTAL
DIRECTOS	396	220	327	560	531	246	402	213	26	2,921
INDIRECTOS	350	299	360	195	236	161	153	157	119	2,030
TOTAL	746	519	687	755	767	407	555	370	145	4,951

COMPARATIVO DE EXPEDIENTES
TURNADOS A PROYECTISTAS

DEL 31 DE AGOSTO DE 2017 AL 31 DE AGOSTO DE 2018

	AÑOS		DIFERENCIA	
	2017	2018	ABS	%
DEMANDAS DE AMP.	4,963	4,951	12	0.2

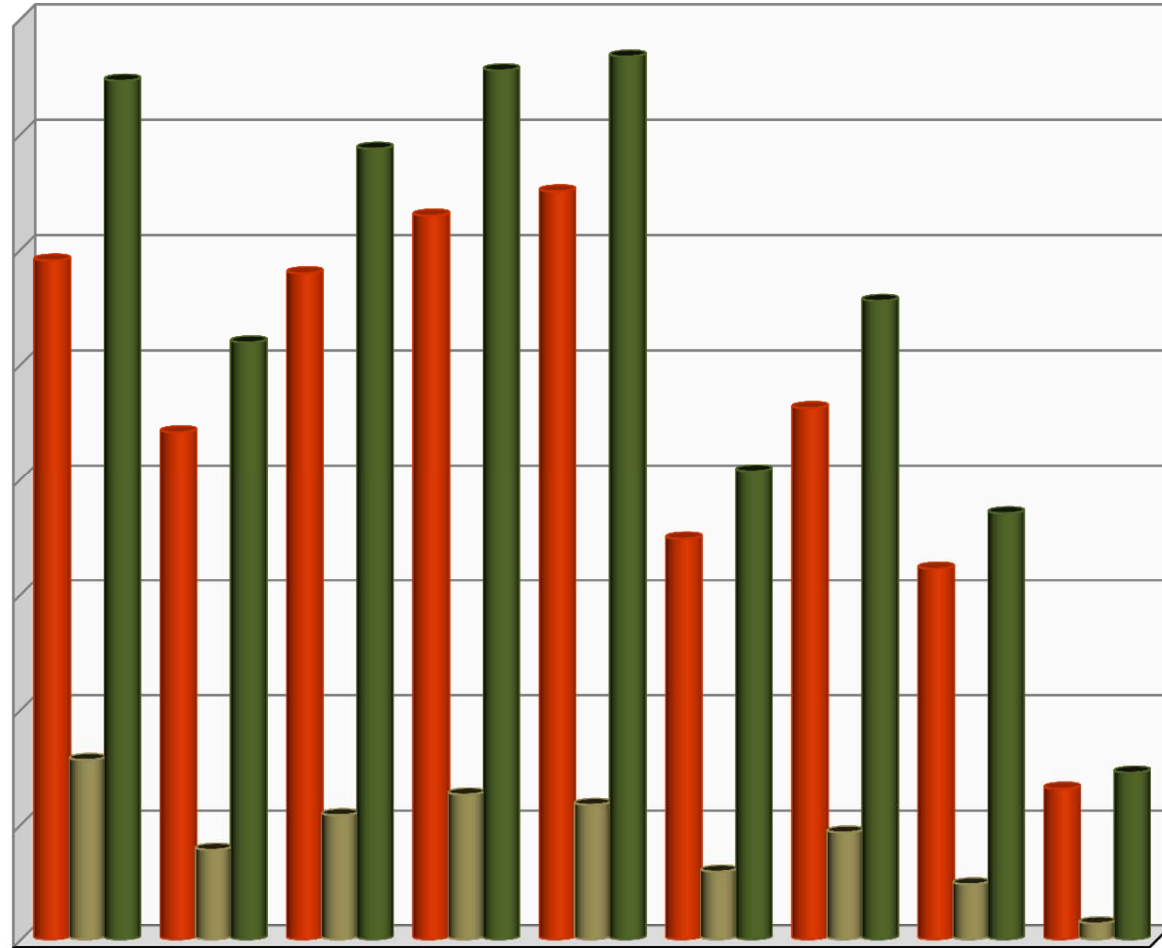

	1a. SALA	2a. SALA	3a. SALA	4a. SALA	5a. SALA	6a. SALA	7a. SALA	8a. SALA	S.G.A.
ACUMULADO	590	441	579	629	650	348	462	322	131
AGOSTO	156	78	108	126	117	59	93	48	14
TOTAL	746	519	687	755	767	407	555	370	145

799 DEMANDAS INGRESADAS

AMPAROS CONCEDIDOS A FAVOR DEL TRABAJADOR DEL 12 DE JULIO AL 31 DE AGOSTO DE 2018

COMPARATIVO DE AMPAROS A FAVOR DEL TRABAJADOR

DEL 31 DE AGOSTO DE 2017 AL 31 DE AGOSTO DE 2018

	AÑOS		DIFERENCIA	
	2017	2018	ABS	%
DIRECTOS	439	545	106	24.1
INDIRECTOS	676	655	21	3.1

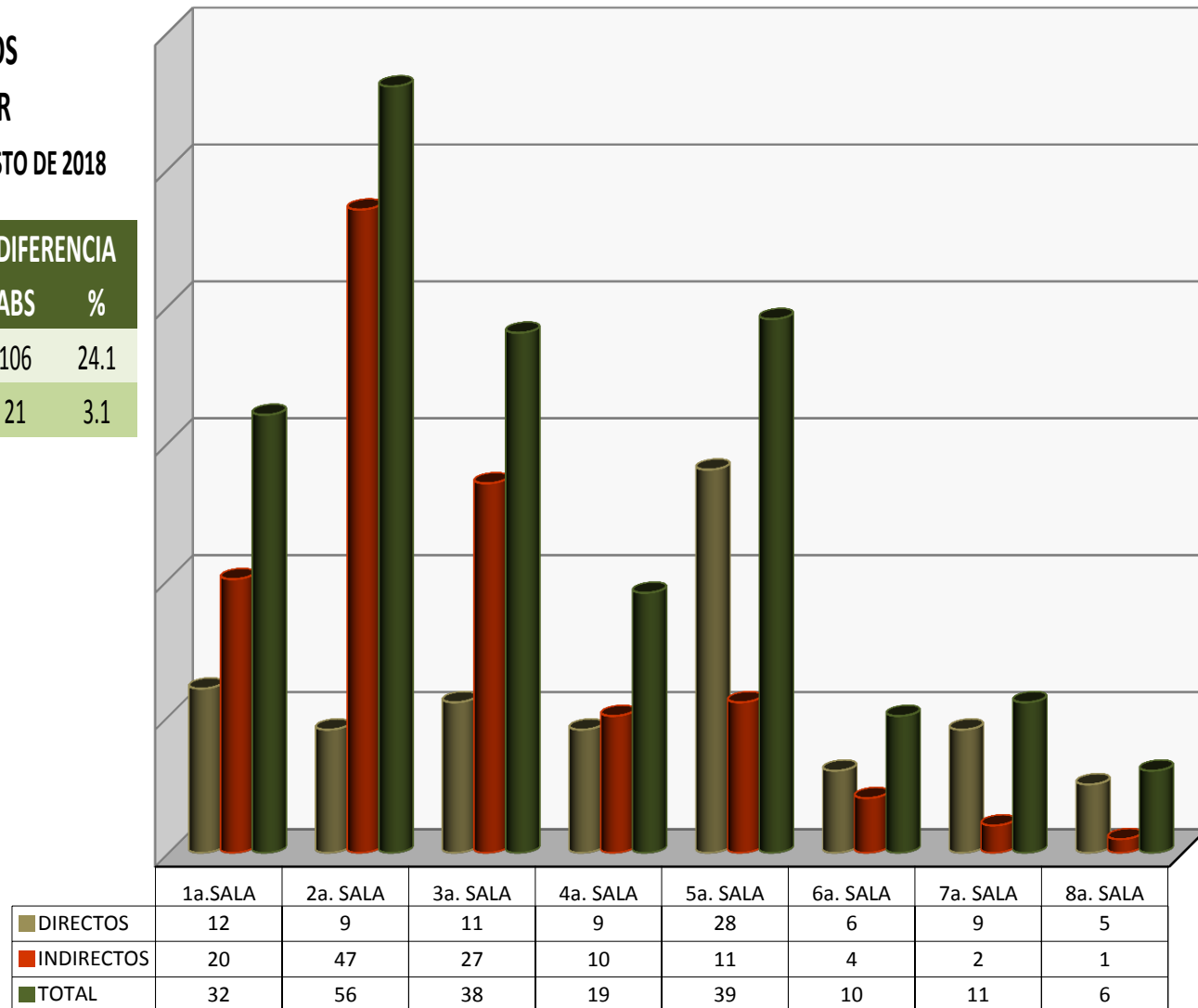

TOTAL DE AMPAROS DIRECTOS: 98

TOTAL DE AMPAROS INDIRECTOS: 52

CLASIFICACION DE LAS EJECUTORIAS DE AMPARO RECIBIDAS DEL 12 DE JULIO AL 31 DE AGOSTO DE 2018

CLASIFICACION DE SENTENCIAS POR SALA Y SRIA. GRAL. DE ACUERDOS
DEL 12 DE JULIO AL 31 DE AGOSTO DE 2018

SALAS	1°	2°	3°	4°	5°	6°	7°	8°	S.G.A.	TOTAL
AMPARA	46	78	68	31	67	24	31	9	4	358
NIEGA	39	37	19	17	59	30	39	17	5	262
SOBRESEE	9	56	19	6	30	20	6	16	26	188
DESECHA	0	6	3	2	5	4	5	2	1	28
FUNDADA	0	0	0	0	0	0	0	0	0	0
INFUNDADA	0	2	0	0	0	0	1	0	1	4
MIXTO	5	0	3	1	7	0	0	0	13	29
DESISTIMIENTO	0	0	0	0	0	0	0	0	0	0
J. CONCLUIDO	0	79	0	0	0	0	0	0	0	79
CANCELADO	0	0	0	0	0	0	0	0	0	0
OTRA	12	8	1	0	2	0	2	0	0	25
TOTAL	111	266	113	57	170	78	84	44	50	973

DIRECTOS : 455
INDIRECTOS: 518

ACUMULADO
DEL 01 DE ENERO DE 2018 AL 31 DE AGOSTO DE 2018

SALAS	1°	2°	3°	4°	5°	6°	7°	8°	S.G.A.	TOTAL
AMPARA	194	310	296	370	289	161	235	104	17	1,976
NIEGA	164	251	187	315	343	206	244	150	15	1,875
SOBRESEE	117	274	88	70	97	372	60	111	72	1,261
DESECHA	17	51	16	34	43	18	26	14	6	225
FUNDADA	0	0	0	0	0	0	1	0	1	2
INFUNDADA	0	7	2	0	0	0	3	0	3	15
MIXTO	7	4	10	4	24	0	0	0	26	75
DESISTIMIENTO	0	0	0	0	0	0	0	0	0	0
J. CONCLUIDO	0	636	0	0	0	0	0	0	0	636
CANCELADO	0	0	0	0	0	0	0	0	0	0
OTRA	22	24	3	5	14	2	3	1	0	74
TOTAL	521	1,557	602	798	810	759	572	380	140	6,139

DIRECTOS : 3,503
INDIRECTOS: 2,639

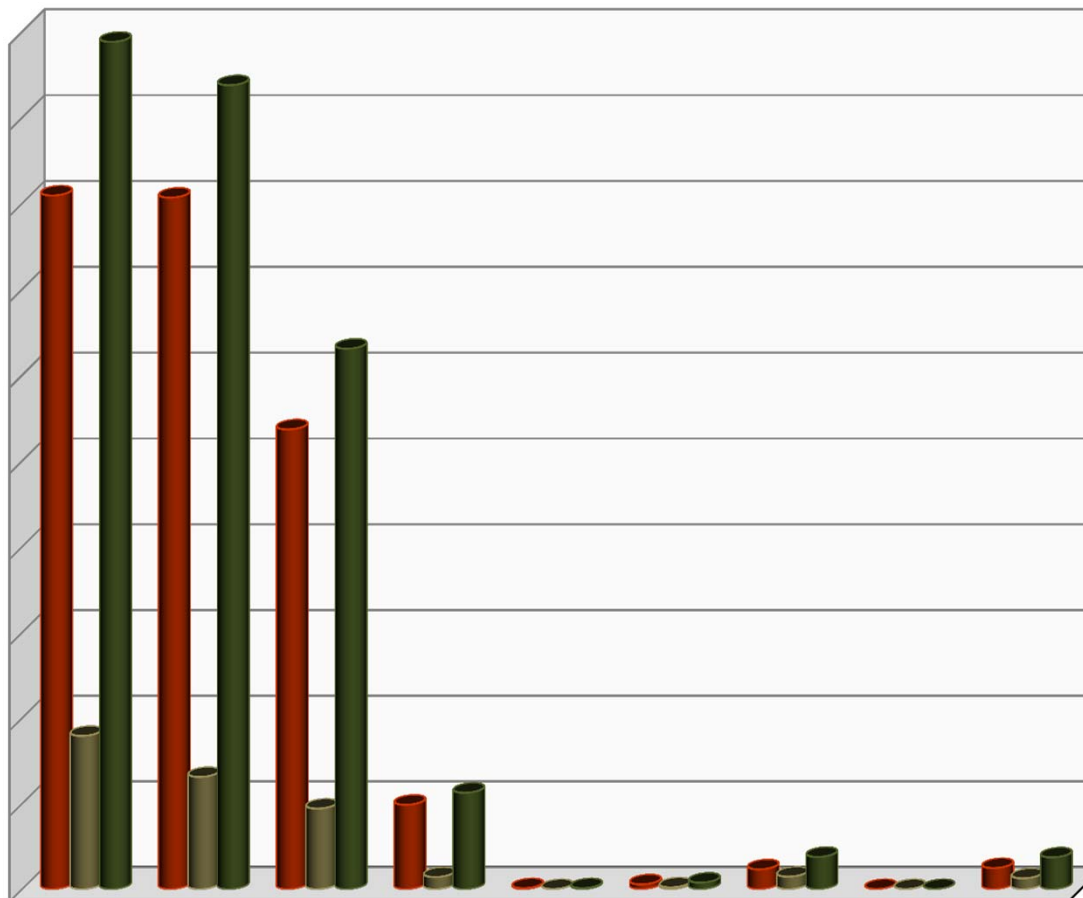

	AMPARA	NIEGA	SOBRESEE	DESECHA	FUNDADA	INFUNDADA	MIXTO	CANCELADO	OTRA
ACUMULADO	1,618	1,613	1,073	197	2	11	46	0	49
AGOSTO	358	262	188	28	0	4	29	0	25
TOTAL	1,976	1,875	1,261	225	2	15	75	0	74

973 EJECUTORIAS RECIBIDAS

TOTAL DE PROMOCIONES INGRESADAS

DEL 12 DE JULIO AL 31 DE AGOSTO DE 2018

TOTAL DE PROMOCIONES INGRESADAS
DEL 12 DE JULIO AL 31 DE AGOSTO DE 2018

	TURNADO DEL MES
1a Sala	1,132
Mesa-1	762
RECREV 1	48
2a Sala	860
Mesa-2	472
RECREV 2	19
3a Sala	853
Mesa-3	689
RECREV 3	38
4a Sala	882
Mesa-4	659
RECREV 4	32
5a Sala	764
Mesa-5	613
RECREV 5	25
6a Sala	680
Mesa-6	368
RECREV 6	18
7a Sala	683
Mesa-7	502
RECREV 7	22
8a Sala	676
Mesa-8	272
RECREV 8	30
Otras áreas	1,694
TOTAL	12,793

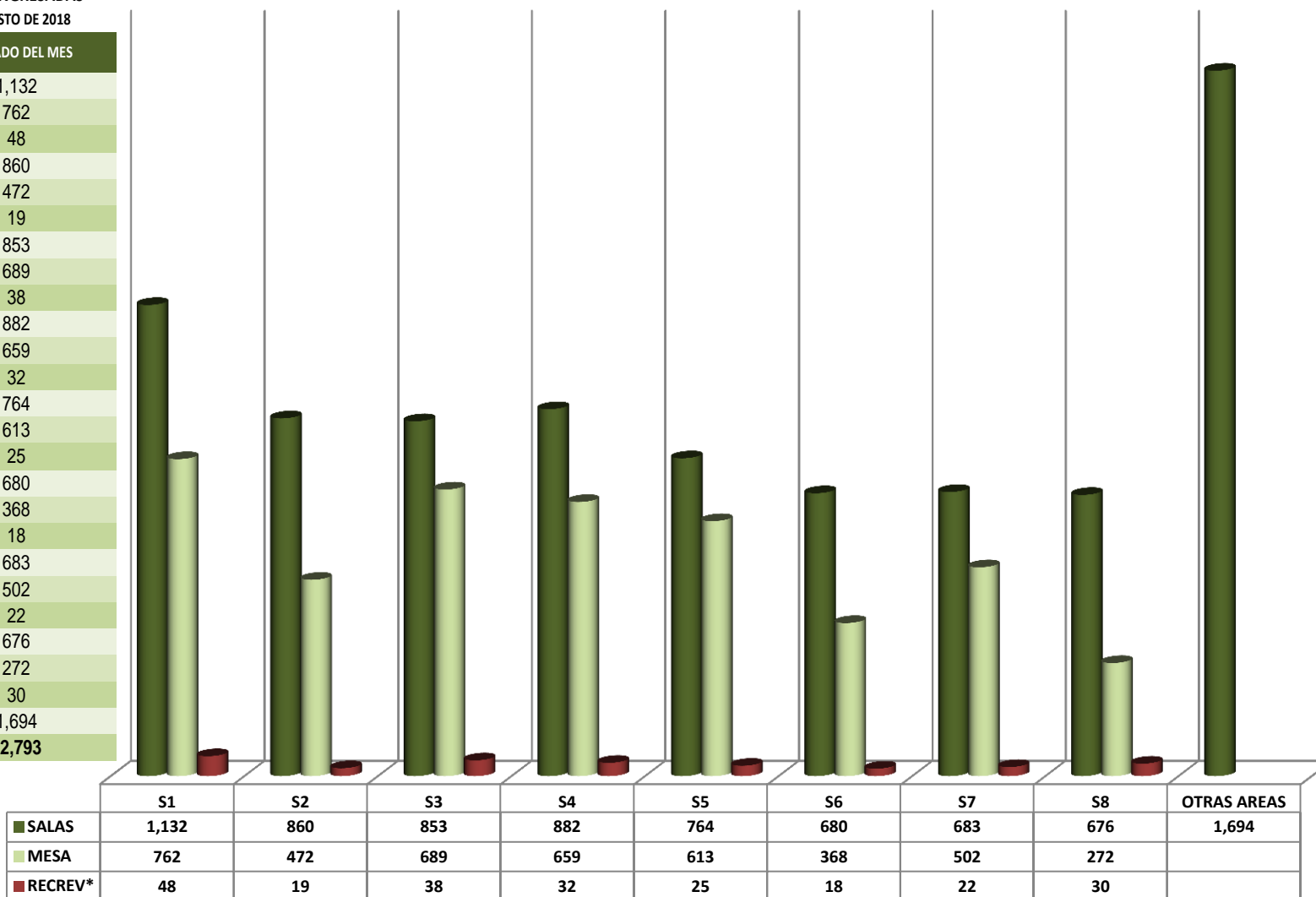

PROMOCIONES INGRESADAS POR OFICIALIA DE PARTES : **12,793**

*RECREV hace referencia a los Recursos de Revisión que promueven los actores.

TOTAL DE PROMOCIONES ACUMULADAS

AL 31 DE AGOSTO DE 2018

ACUMULADO DE PROMOCIONES

AGOSTO 2018	
1a Sala	6,153
Mesa-1	4,633
RECREV 1	214
2a Sala	5,853
Mesa-2	3,469
RECREV 2	191
3a Sala	5,436
Mesa-3	4,129
RECREV 3	238
4a Sala	5,450
Mesa-4	4,055
RECREV 4	242
5a Sala	4,819
Mesa-5	3,932
RECREV 5	175
6a Sala	4,387
Mesa-6	2,393
RECREV 6	151
7a Sala	4,562
Mesa-7	3,080
RECREV 7	226
8a Sala	4,283
Mesa-8	2,287
RECREV 8	160
Otras áreas	7,602
TOTAL	78,120

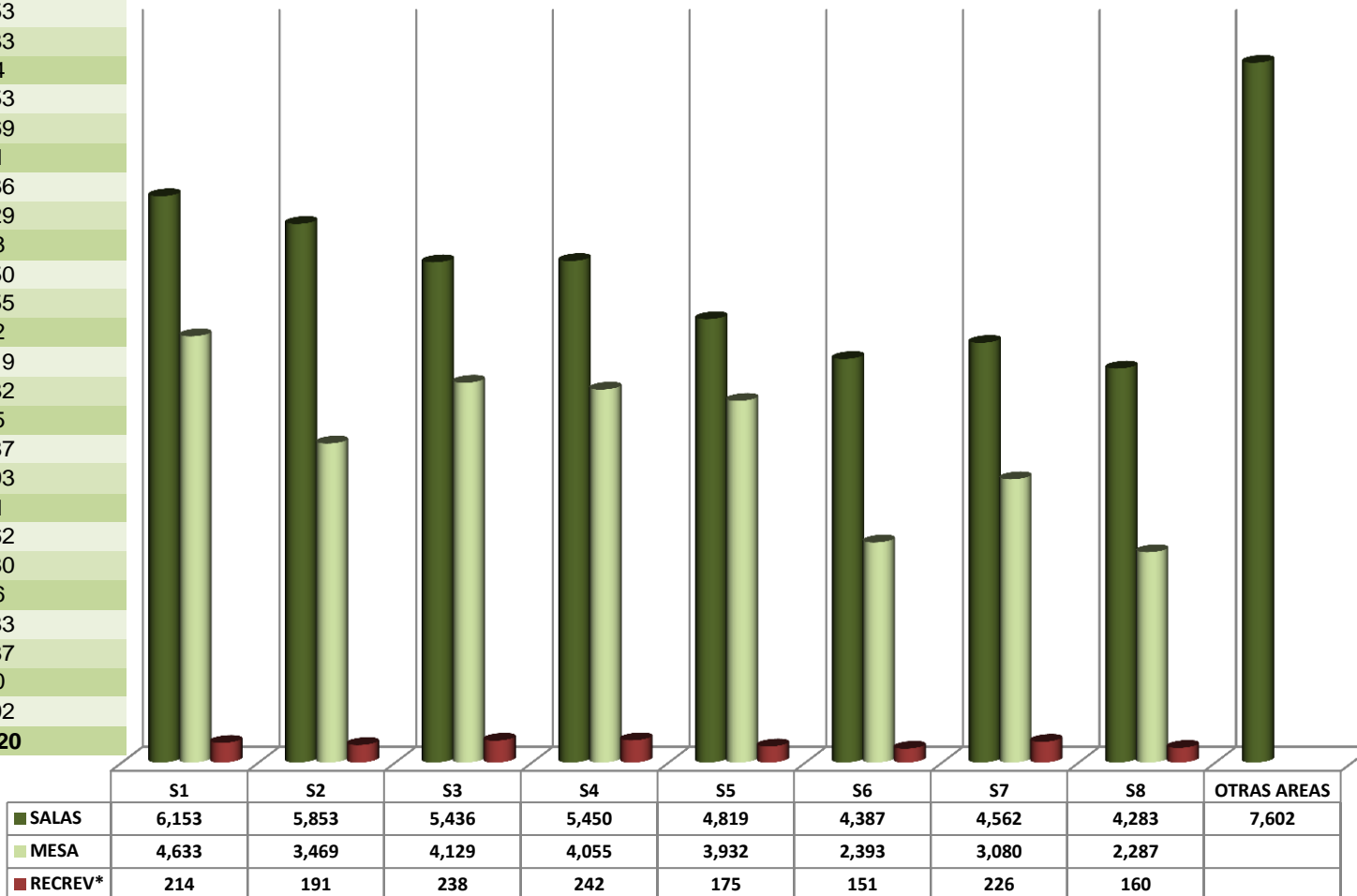

PROMOCIONES ACUMULADAS : **78,120**

*RECREV hace referencia a los Recursos de Revisión que promueven los actores.

TOTAL DE EXHORTOS ENVIADOS Y DILIGENCIADOS DEL 12 DE JULIO AL 31 DE AGOSTO DE 2018

EXHORTOS PENDIENTES DE DILIGENCIAR POR AÑO

AÑO/SALA	1°	2°	3°	4°	5°	6°	7°	8°	TOTAL
2018	76	109	88	130	37	34	128	69	671
2017	75	52	116	94	48	48	142	100	675
2016	21	28	71	39	33	32	47	30	301
2015	2	13	40	17	47	32	7	14	172
2014	12	10	16	19	21	18	6	10	112
2013	7	11	6	11	8	15	1	14	73
2012	8	14	0	8	26	20	0	7	83
2011	1	3	2	5	9	7	1	4	32
2010	1	1	1	2	9	6	2	5	27
2009	0	1	0	3	4	2	0	2	12
2008	0	2	1	3	0	3	0	0	9
2007	1	2	0	0	1	2	0	0	6
2006	0	0	0	0	2	0	0	0	2
2005	0	0	0	0	4	2	0	0	6
2004	0	0	0	0	1	0	0	0	1
2003	0	0	0	0	0	0	0	0	0
2002	0	0	0	0	0	2	0	0	2
2001	0	0	0	0	0	0	0	0	0
TOTAL	204	246	341	331	250	223	334	255	2,184

EXHORTOS ENVIADOS Y DILIGENCIADOS DEL 12 DE JULIO AL 31 DE AGOSTO DE 2018

SALAS	1°	2°	3°	4°	5°	6°	7°	8°	TOTAL
ENVIADOS	9	18	4	21	1	3	19	5	80
DILIGENC.	7	12	5	11	8	0	0	7	50

COMPARATIVO DE EXHORTOS PENDIENTES: DEL 31 DE AGOSTO DE 2017 AL 31 DE AGOSTO DE 2018

	AÑOS		DIFERENCIA	
	2017	2018	ABS	%
EXHORTOS:	2,195	2,184	11	0.5

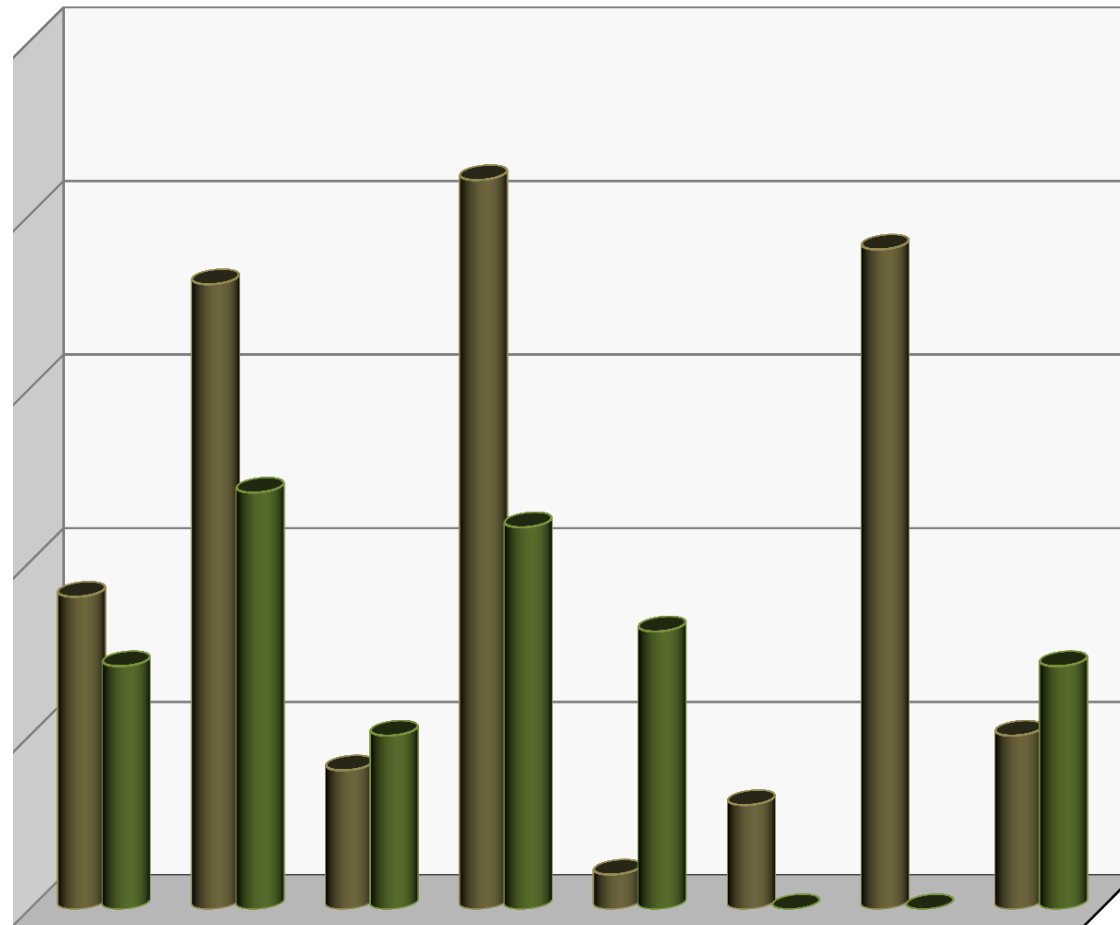

	1a. SALA	2a. SALA	3a. SALA	4a. SALA	5a. SALA	6a. SALA	7a. SALA	8a. SALA
■ ENVIADOS	9	18	4	21	1	3	19	5
■ DILIGENCIADOS	7	12	5	11	8	0	0	7

EXHORTOS ENVIADOS: 66

EXHORTOS DILIGENCIADOS: 44

EXHORTOS PENDIENTES POR ESTADO AL 31 DE AGOSTO DE 2018

ESTADO	S-1	S-2	S-3	S-4	S-5	S-6	S-7	S-8	TOTAL EDO
AGUASCALIENTES	4	5	9	11	6	6	6	7	54
BAJA CALIFORNIA NORTE	4	7	5	15	9	7	17	7	71
BAJA CALIFORNIA SUR	3	10	12	9	11	5	6	5	61
CAMPECHE	3	0	2	4	4	2	3	4	22
COAHUILA	4	7	11	19	11	13	13	18	96
COLIMA	2	3	9	2	4	2	3	5	30
CHIAPAS	11	22	24	15	11	18	21	14	136
CHIHUAHUA	8	9	26	13	11	14	12	12	105
DURANGO	2	3	9	6	8	0	8	7	43
GUANAJUATO	3	9	17	5	1	4	18	7	64
GUERRERO	7	8	17	15	9	6	17	10	89
HIDALGO	9	2	11	8	9	7	9	1	56
JALISCO	14	21	23	23	6	14	17	10	128
MEXICO	3	0	1	0	11	4	2	2	23
MICHOACAN	12	5	23	10	5	3	12	7	77
MORELOS	7	8	13	8	12	4	23	8	83
NAYARIT	4	2	2	7	3	0	4	4	26
NUEVO LEON	7	5	6	7	6	5	3	4	43
OAXACA	4	3	15	8	2	7	15	13	67
PUEBLA	9	9	7	25	3	8	10	7	78
QUERETARO	3	4	2	7	9	1	7	2	35
QUINTANA ROO	8	5	15	11	15	12	9	8	83
SAN LUIS POTOSI	7	8	5	9	10	7	4	13	63
SINALOA	10	17	11	6	9	8	8	7	76
SONORA	9	19	14	8	5	12	12	8	87
TABASCO	6	0	0	7	7	5	2	6	33
TAMAULIPAS	18	24	23	28	29	20	27	22	191
TLAXCALA	6	0	3	1	5	4	4	0	23
VERACRUZ	4	8	14	26	5	9	20	17	103
YUCATAN	12	14	6	12	9	11	15	17	96
ZACATECAS	1	9	6	6	5	5	7	3	42
TOTAL POR SALA	204	246	341	331	250	223	334	255	2,184

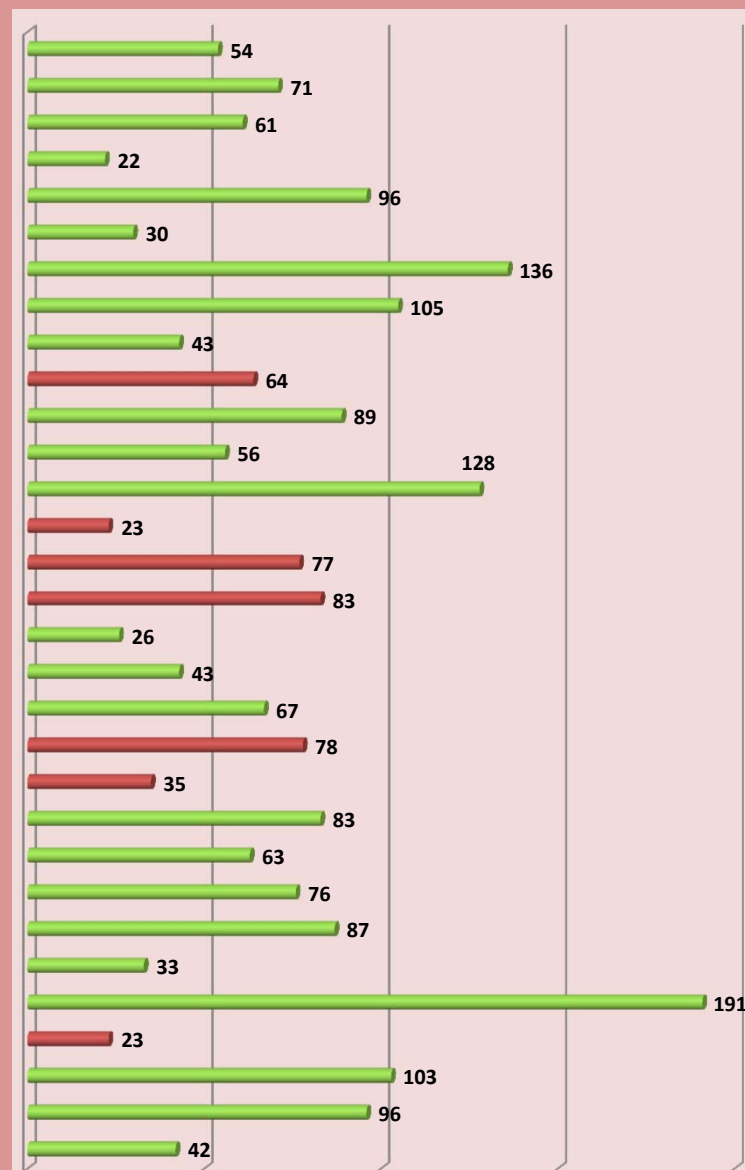

NOTA: Los estados de México, Morelos, Puebla, Querétaro, Tlaxcala, Guanajuato y Michoacán forman parte del seguimiento al Programa de Apoyo al Rezago

DILIGENCIAS DE EXPEDIENTES REALIZADAS POR LAS SALAS

DEL 12 DE JULIO AL 31 DE AGOSTO DE 2018

CLASIFICADO DE DILIGENCIA DE EXPEDIENTES TURNADAS AL 31 DE AGOSTO 2018

	TURNADAS		REALIZADAS		PENDIENTES	
	del mes	mes ant.	del mes	mes ant.	del mes	mes ant.
Notificación	572	1	416	1	156	0
Inspecciones:	106	22	85	11	21	11
Cotejos:	323	103	223	41	100	62
Req. De Pago:	618	95	588	40	30	55
Reinstalaciones:	11	8	7	2	4	6
Aut.Admis:	100	15	96	10	4	5
Emplazamientos:	487	102	425	57	62	45
Citaciones:	758	408	447	210	311	198
Laudos:	1,202	90	1,103	50	99	40
Otras Notificaciones:	3,993	1,058	3,689	687	304	371
Diversos:	41	5	37	1	4	4
Ajuste (Exhortos S4)	0	0	0	0	0	0
TOTAL	8,211	1,907	7,116	1,110	1,095	797

NOTIFICACION DE EXPEDIENTES

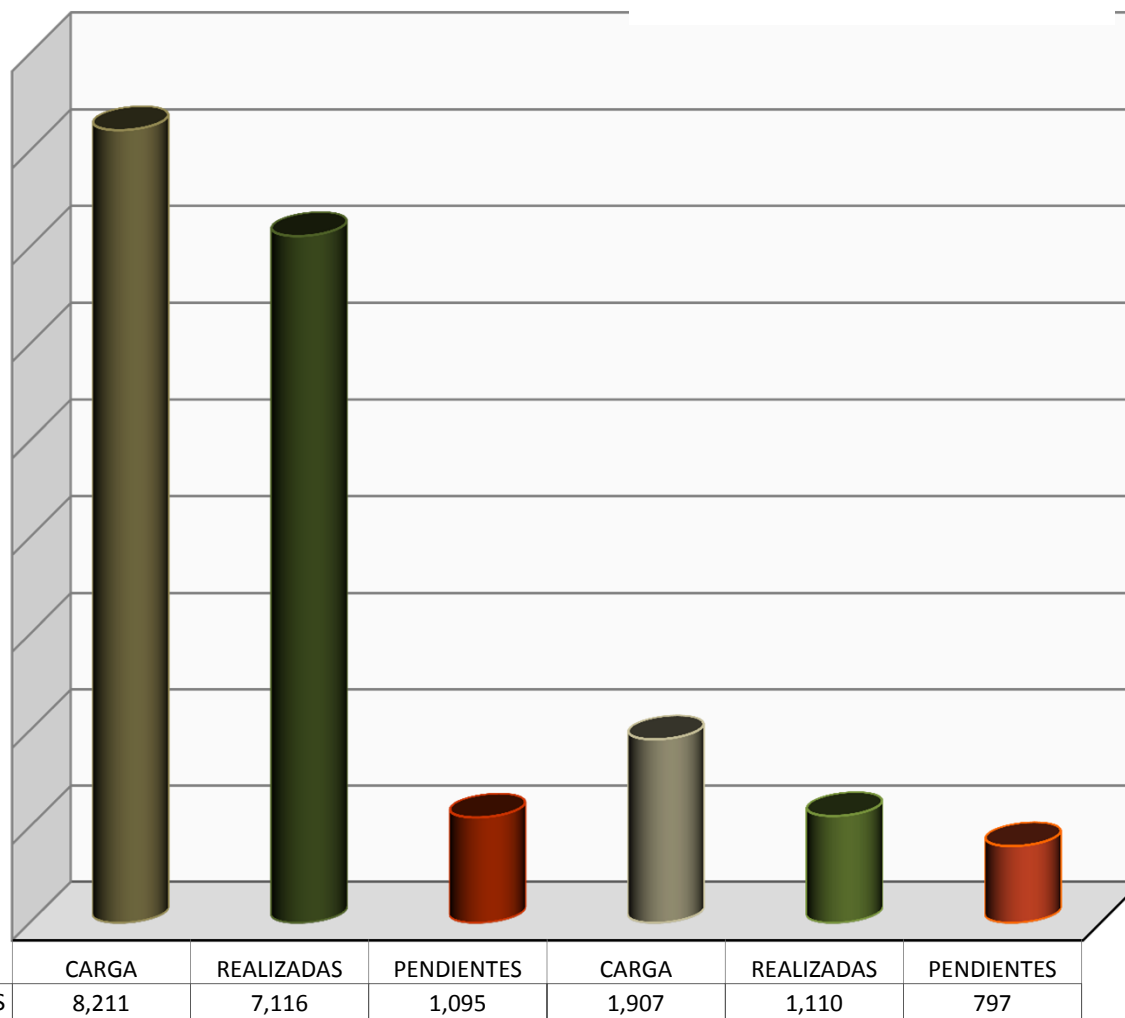

DILIGENCIA DE EXPEDIENTES POR SALA AL 31 DE AGOSTO 2018

	CARGA TOTAL		REALIZADAS		PENDIENTES	
	del mes	mes ant.	del mes	mes ant.	del mes	mes ant.
1a. SALA	622	5	622	5	0	0
2a. SALA	1,271	303	1,020	262	251	41
3a. SALA	1,164	370	1,015	194	149	176
4a. SALA	1,058	96	1,056	96	2	0
5a. SALA	1,408	370	1,173	123	235	247
6a. SALA	523	0	523	0	0	0
7a. SALA	1,179	330	982	153	197	177
8a. SALA	986	433	725	277	261	156
S.G.A.	0	0	0	0	0	0
Ajuste	0	0	0	0	0	0
TOTAL	8,211	1,907	7,116	1,110	1,095	797

De las **8,226** diligencias realizadas: **7,116** corresponden al mes de agosto; **1,110** corresponden a meses anteriores. De estas dos cifras, **190** cédulas fueron reportadas como no realizadas y **508** razonadas, quedando **1,892** notificaciones pendientes.

DILIGENCIAS TURNADAS Y REALIZADAS POR LA UNIDAD DE ACTUARIOS (SGA)

DEL 12 DE JULIO AL 31 DE AGOSTO DE 2018

CLASIFICADO DE DILIGENCIAS TURNADAS AL 31 DE AGOSTO DE 2018

	TURNADAS		REALIZADAS		PENDIENTES	
	del mes	mes ant.	del mes	mes ant.	del mes	mes ant.
Notificaciones:	0	0	0	0	0	0
Inspecciones:	2	0	2	0	0	0
Cotejos:	3	0	3	0	0	0
Req. De Pago:	0	0	0	0	0	0
Reinstalaciones:	0	0	0	0	0	0
Aut. Admis.:	0	0	0	0	0	0
Emplazamientos:	16	0	16	0	0	0
Citaciones:	6	0	6	0	0	0
Laudos:	0	0	0	0	0	0
Otras Notif.:	192	1	192	1	0	0
Diversos:	0	0	0	0	0	0
Amparos:	0	0	0	0	0	0
TOTAL	219	1	219	1	0	0

DILIGENCIAS POR SALA AL 31 DE AGOSTO DE 2018

	CARGA TOTAL		REALIZADAS		PENDIENTES	
	del mes	mes ant.	del mes	mes ant.	del mes	mes ant.
1a. SALA	4	0	4	0	0	0
2a. SALA	1	0	1	0	0	0
3a. SALA	6	1	6	1	0	0
4a. SALA	5	0	5	0	0	0
5a. SALA	3	0	3	0	0	0
6a. SALA	26	0	26	0	0	0
7a. SALA	2	0	2	0	0	0
8a. SALA	8	0	8	0	0	0
S.G.A.	164	0	164	0	0	0
AMPAROS	0	0	0	0	0	0
TOTAL	219	1	219	1	0	0

COMPARATIVO DE DILIGENCIAS ACTUARIALES

DEL 31 DE AGOSTO DE 2017 AL 31 DE AGOSTO DE 2018

	AÑOS		DIFERENCIA	
	2017	2018	ABS	%
TURNADAS	267	220	47	18.00%
REALIZADAS	267	220	47	18.00%
PENDIENTES	0	0	0	0

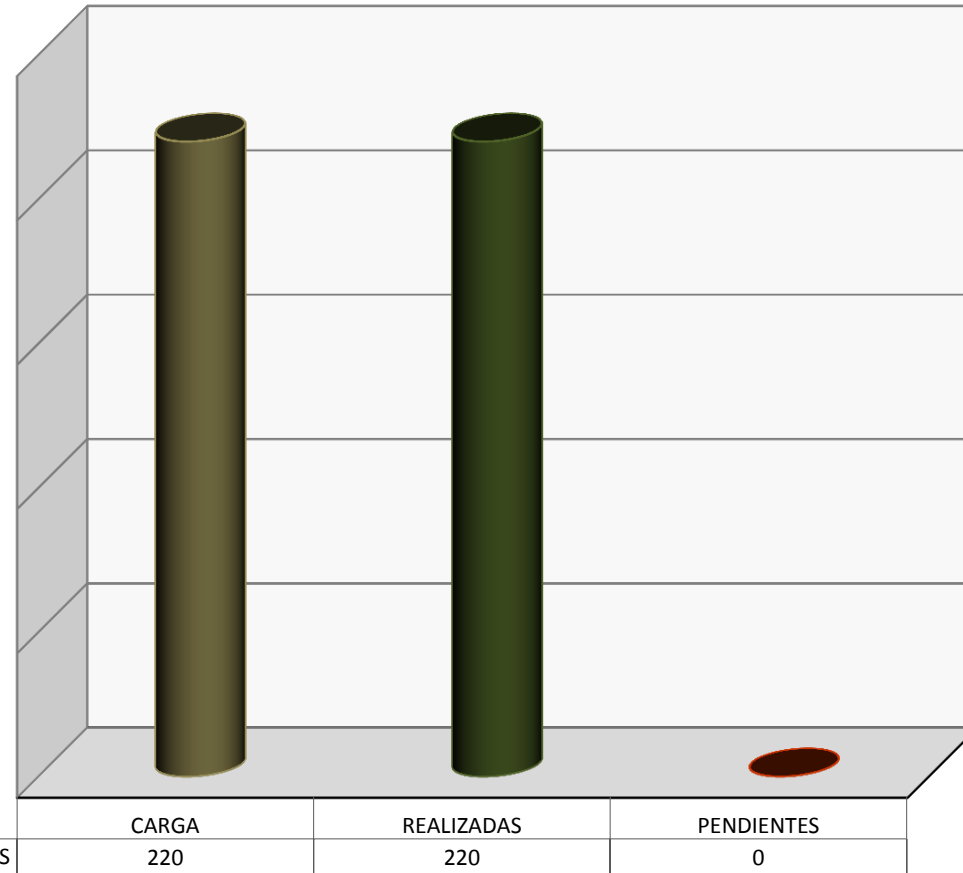

AGOSTO

DILIGENCIAS DE AMPAROS REALIZADAS POR LAS SALAS

DEL 12 DE JULIO AL 31 DE AGOSTO DE 2018

CLASIFICADO DE DILIGENCIA DE AMPAROS TURNADAS AL 31 DE AGOSTO DE 2018

	TURNADAS		REALIZADAS		PENDIENTES	
	del mes	mes ant.	del mes	mes ant.	del mes	mes ant.
Notificación	425	52	423	4	2	48
Inspecciones:	0	0	0	0	0	0
Cotejos:	0	0	0	0	0	0
Req. De Pago:	0	1	0	0	0	1
Reinstalaciones:	0	0	0	0	0	0
Aut. Admis:	0	0	0	0	0	0
Emplazamientos:	0	0	0	0	0	0
Citaciones:	0	0	0	0	0	0
Laudos:	0	0	0	0	0	0
Otras Notificaciones:	0	0	0	0	0	0
Diversos:	0	0	0	0	0	0
Ajuste (Extemporaneas)	0	0	0	0	0	0
TOTAL	425	53	423	4	2	49

DILIGENCIA DE AMPAROS POR SALA AL 31 DE AGOSTO DE 2018

	CARGA TOTAL		REALIZADAS		PENDIENTES	
	del mes	mes ant.	del mes	mes ant.	del mes	mes ant.
1a. SALA	27	0	27	0	0	0
2a. SALA	46	37	46	0	0	37
3a. SALA	1	5	1	0	0	5
4a. SALA	116	4	114	4	2	0
5a. SALA	91	3	91	0	0	3
6a. SALA	30	0	30	0	0	0
7a. SALA	88	3	88	0	0	3
8a. SALA	26	1	26	0	0	1
S.G.A.	0	0	0	0	0	0
Ajuste (Extemporaneas)	0	0	0	0	0	0
TOTAL	425	53	423	4	2	49

NOTIFICACION DE AMPAROS

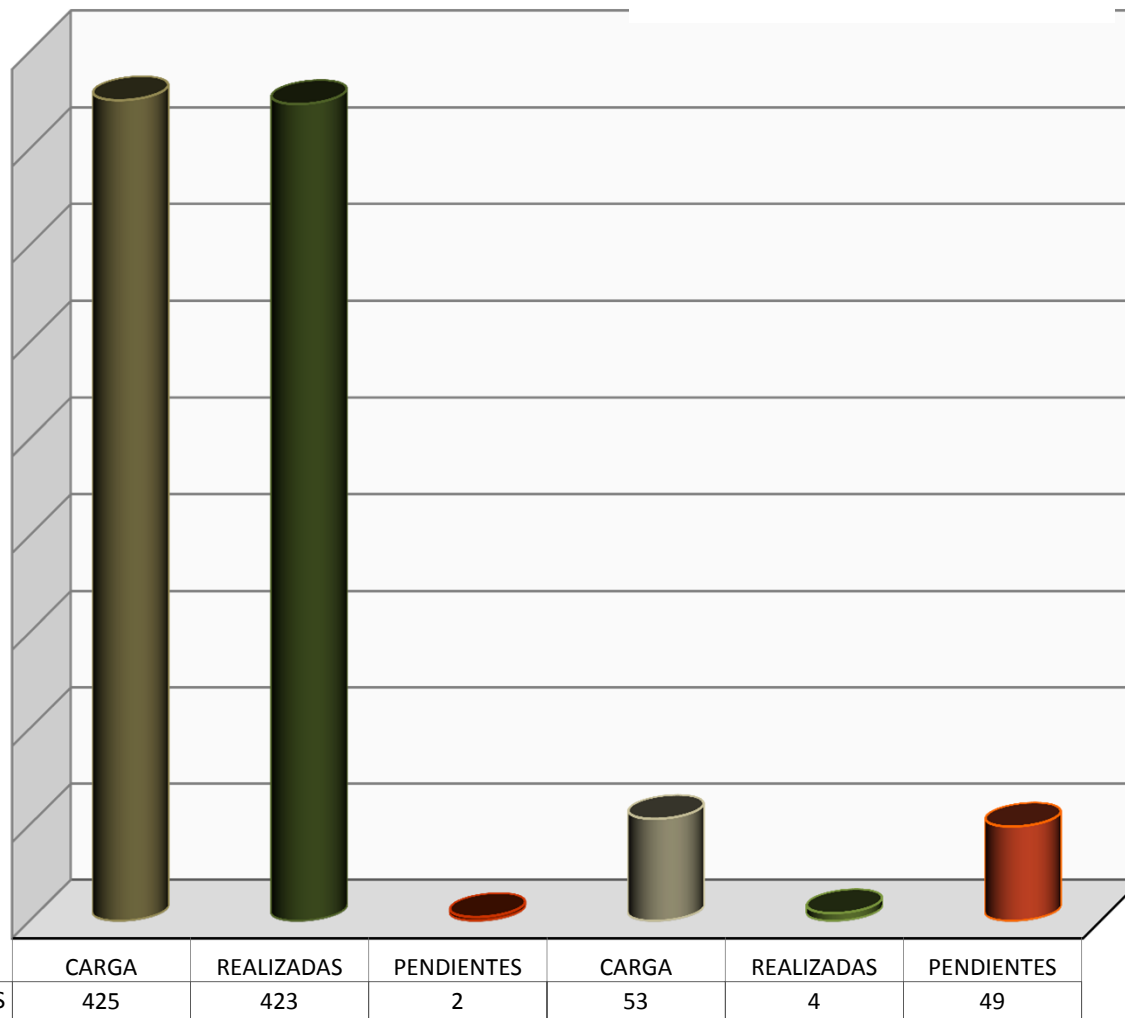

De las **427** diligencias de amparos realizadas: **423** corresponden al mes de agosto; **4** corresponden a meses anteriores. Quedando **51** cédulas pendientes.

PRODUCTIVIDAD ACTUARIAL AL 31 DE AGOSTO DE 2018 SALAS: 1 A LA 4

ACTUARIO		PENDIENTE JUL 2018	RECIBIDAS	REALIZADO	RAZONADO	QUEMADAS/ NO REALIZADO	PENDIENTE AGO 2018
100	LIC. RAUL RODRIGUEZ MONROY	0	41	41	0	0	0
101	INHABILITADO	0	0	0	0	0	0
102	INHABILITADO	0	0	0	0	0	0
103	INHABILITADO	0	0	0	0	0	0
104	LIC. ADZUIRA RODRIGUEZ MOSRI	0	100	90	10	0	0
105	INHABILITADO	0	0	0	0	0	0
106	INHABILITADO	0	0	0	0	0	0
107	LIC. RAMON ANGEL GLZ. VALLE	0	67	67	0	0	0
108	INHABILITADO	0	0	0	0	0	0
109	LIC. GABRIELA QUIJANO	0	88	84	4	0	0
110	INHABILITADO	0	0	0	0	0	0
111	INHABILITADO	0	0	0	0	0	0
112	LIC. ANDREU SAUL MEDINA OSNADA	5	134	134	0	5	0
113	LIC. ALBERTO FRANCO PALLAS	0	78	77	0	1	0
114	LIC. HECTOR FRANCISCO SANDOVAL UGALDE	0	66	66	0	0	0
115	LIC. CINTHYA ELIZABETH NARANJO RODRIGUEZ	0	48	48	0	0	0
SUMA PRIMERA SALA:		5	622	607	14	6	0
200	LIC. GUILLERMO ANAYA PEREZ	19	121	123	4	0	13
201	INHABILITADO	0	0	0	0	0	0
202	LIC. MANUEL ALMARAZ MUÑOZ	58	279	247	12	0	78
203	LIC. CAYETANO SANCHEZ ROMERO	65	78	120	22	0	1
204	LIC. ALEJANDRA SOLANO PEREZ	88	243	217	22	1	91
205	LIC. SUSANA QUINTANA SERRATO	10	147	139	9	0	9
206	INHABILITADO	0	0	0	0	0	0
207	LIC. SINHUE ANTONIO MORENO FLORES	0	61	61	0	0	0
208	LIC. ARTURO GONZALEZ RIOS	63	280	252	28	0	63
209	INHABILITADO	0	0	0	0	0	0
210	LIC. J. ALBERTO SALVADOR GARCIA	0	62	25	0	0	37
SUMA SEGUNDA SALA:		303	1,271	1,184	97	1	292
300	INHABILITADO	0	0	0	0	0	0
301	INHABILITADO	0	0	0	0	0	0
302	LIC. BERENICE SANCHEZ MEJIA	92	108	92	3	18	87
303	INHABILITADO	0	0	0	0	0	0
304	LIC. ADRIANA MORENO LOPEZ	41	147	160	0	11	17
305	LIC. PAULINA ALTUZAR CARRAZCO	21	77	63	0	8	27
306	LIC. CRISTIAN MQZ. TOLEDO	0	190	165	11	0	14
307	INHABILITADO	0	0	0	0	0	0
308	LIC. ALEJANDRA A. GARCIA HDZ	48	203	193	28	22	8
309	LIC. GERARDO RAYON TORRES	50	280	247	16	24	43
310	INHABILITADO	0	0	0	0	0	0
311	INHABILITADO	0	0	0	0	0	0
312	LIC. JUAN A. JIMENEZ MARTINEZ	118	159	117	0	31	129
SUMA TERCERA SALA:		370	1,164	1,037	58	114	325
400	LIC. ALEJANDRA DE LA O HERNANDEZ	23	168	190	0	1	0
401	INHABILITADO	0	0	0	0	0	0
402	LIC. ANGELA ESPINOZA PASCUAL	8	107	107	8	0	0
403	LIC. AIDE OLMEDO ROJAS	7	137	136	8	0	0
404	LIC. FERNANDO BONILLA	7	146	147	4	1	1
405	LIC. OMAR BENZ	9	0	9	0	0	0
406	INHABILITADO	0	0	0	0	0	0
407	LIC. VICTOR JOSE MEJIA MEJIA	23	132	133	22	0	0
408	LIC. ANA KAREN CABELLO SANTANA	11	184	185	7	3	0
409	LIC. JOSE MARCOS JIMENEZ TORRES	8	155	156	4	2	1
410	INHABILITADO	0	29	0	0	29	0
SUMA CUARTA SALA:		96	1,058	1,063	53	36	2

PRODUCTIVIDAD ACTUARIAL AL 31 DE AGOSTO DE 2018 SALAS: 5 A LA 8

ACTUARIO		PENDIENTE JUL 2018	RECIBIDAS	REALIZADO	RAZONADO	QUEMADAS/ NO REALIZADO	PENDIENTE AGO 2018
500	INHABILITADO	0	0	0	0	0	0
501	LIC. JUAN URBANO AGUILAR	50	117	93	7	1	66
502	LIC. GUILLERMO ALFARO ESPEJEL	0	111	87	9	1	14
503	LIC. RAQUEL BARRIENTOS MENDOZA	11	415	426	0	0	0
504	LIC. IVAN COSSILEON ESCALANTE	72	102	103	9	0	62
505	INHABILITADO	0	0	0	0	0	0
506	LIC. OSCAR MUDOZ FERNANDEZ	105	171	124	4	0	148
507	LIC. RAFAEL DOMINGUEZ CAYETANO	15	92	81	1	0	25
508	LIC. NESTOR VELASQUEZ TELLEZ	45	154	143	4	0	52
509	INHABILITADO	0	0	0	0	0	0
510	LIC. ANTONIO AGUILAR CORREA	38	116	79	6	0	69
511	LIC. MARIANO SILVA RIVERA	30	130	117	0	0	43
512	LIC. LILIA SANCHEZ VALLE	4	0	1	0	0	3
SUMA QUINTA SALA:		370	1,408	1,254	40	2	482
600	LIC. SILVIA G. RIVADENEYRA SIERRA	0	0	0	0	0	0
601	INHABILITADO	0	0	0	0	0	0
602	LIC. CARLOS OLIVERARODRIGUEZ	0	63	63	0	0	0
603	INHABILITADO	0	0	0	0	0	0
604	INHABILITADO	0	0	0	0	0	0
605	LIC. BLANCA ELIA MARES GONZALEZ	0	252	249	3	0	0
606	LIC. PAOLA MERCEDES SALINAS OLMOS	0	53	53	0	0	0
607	LIC. JAVIER HERNANDEZ CISNEROS	0	83	79	3	1	0
608	LIC. GABRIELA LOPEZ VIDAL	0	72	71	0	1	0
SUMA SEXTA SALA:		0	523	515	6	2	0
700	LIC. FILIBERTO CARO	0	482	475	7	0	0
701	INHABILITADO	0	0	0	0	0	0
702	LIC. JUAN GARCIA OLVERA	132	103	111	9	0	115
703	INHABILITADO	0	0	0	0	0	0
704	LIC. FAUSTINO TELLEZ SANCHEZ	0	59	59	0	0	0
705	LIC. SANDRA BAUTISTA NAVARRO	91	257	191	1	1	155
706	LIC. DIANA ITZEL GIL CHORA	107	278	240	36	5	104
707	INHABILITADO	0	0	0	0	0	0
SUMA SÉPTIMA SALA:		330	1,179	1,076	53	6	374
800	INHABILITADO	0	0	0	0	0	0
801	LIC. MARCO A. BONILLA RODRIGUEZ	25	183	148	14	9	37
802	LIC. JOSE LUIS GARCIA COMAS	111	188	148	58	1	92
803	LIC. CARLOS ABRAHAM AVILA	124	173	139	54	0	104
804	LIC. DAVID RENTERIA LEON	73	263	192	23	9	112
805	INHABILITADO	0	0	0	0	0	0
806	LIC. ERIKA HERNANDEZ SOLIS	84	179	158	33	4	68
807	INHABILITADO	0	0	0	0	0	0
808	INHABILITADO	0	0	0	0	0	0
809	INHABILITADO	0	0	0	0	0	0
810	LIC. JUAN JOSE MOLINA VELASCO	16	0	7	5	0	4
SUMA OCTAVA SALA:		433	986	792	187	23	417
TOTAL		1,907	8,211	7,528	508	190	1,892

ACUMULADO ANUAL DE CÉDULAS RECIBIDAS
AL 31 DE AGOSTO DE 2018: **58,383**

SITUACIÓN DE ACTUARIOS AL 31 DE AGOSTO DE 2018

10,118

(REALIZADAS + RAZONADAS + NO REALIZADAS+PENDIENTES)

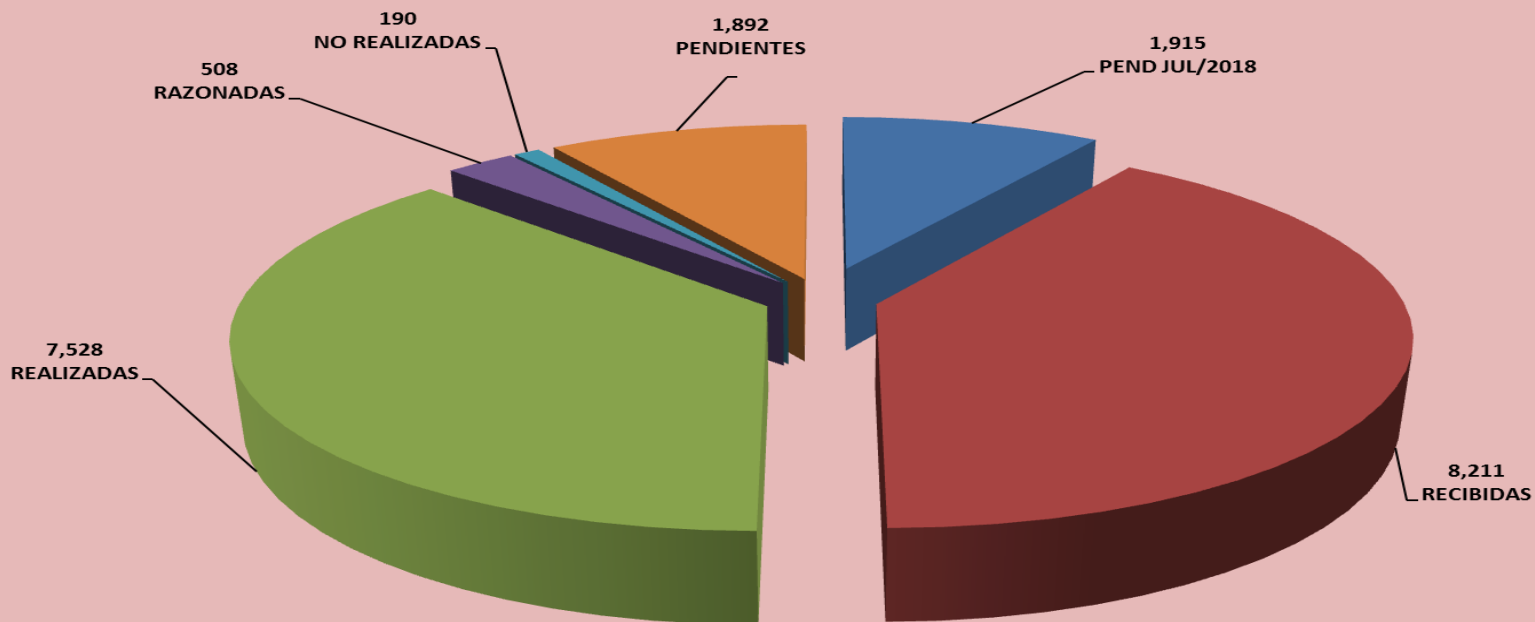

% DE PRODUCTIVIDAD ACTUARIAL POR SALA AL 31 DE AGOSTO DE 2018

SALA	PENDIENTES (JUL/18)	RECIBIDAS	% RECIBIDO	REALIZADAS	% REALIZADO	RAZONADAS	% RAZONADAS	NO REALIZADAS	% NO REALIZADO	PENDIENTES DE REALIZAR	% PEND. REALIZAR
Primera Sala	5	622	8%	607	8%	14	3%	6	3%	0	0%
Segunda Sala	303	1,271	15%	1,184	16%	97	19%	1	1%	292	15%
Tercera Sala	370	1,164	14%	1,037	14%	58	11%	114	60%	325	17%
Cuarta Sala	96	1,058	13%	1,063	14%	53	10%	36	19%	2	0%
Quinta Sala	370	1,408	17%	1,254	17%	40	8%	2	1%	482	25%
Sexta Sala	0	523	6%	515	7%	6	1%	2	1%	0	0%
Séptima Sala	330	1,179	14%	1,076	14%	53	10%	6	3%	374	20%
Octava Sala	433	986	12%	792	11%	187	37%	23	12%	417	22%
Ajuste	0	0	0%	0	0%	0	0%	0	0%	0	0%
TOTALES:	1,907	8,211	100%	7,528	100%	508	100%	190	100%	1,892	100%