

T F C A

TRIBUNAL FEDERAL DE
CONCILIACIÓN Y ARBITRAJE



INFORME DE RESULTADOS

FEBRERO 2018

DIRECCIÓN GENERAL DE ADMINISTRACIÓN
DIRECCIÓN DE INFORMÁTICA JURÍDICA

INDICE

CONCEPTO

PAG.

EXPEDIENTES ACTIVOS POR DEPENDENCIA U ORGANISMO DEL SECTOR CENTRAL	1
TOTAL DE EXPEDIENTES ACTIVOS RADICADOS EN SALAS Y SECRETARIA GENERAL DE ACUERDOS POR LOS AÑOS 1982-2018.....	13
UNIVERSO DE EXPEDIENTES RADICADOS EN SALAS Y S.G.A.....	14
UNIVERSO DE EXPEDIENTES ACTIVOS RADICADOS EN SALAS Y SGA POR ESTADO DE TRÁMITE AL 28 DE FEBRERO DE 2018	15
EXPEDIENTES CON MÁS DE 180 DÍAS SIN MOVIMIENTO AL 28 DE FEBRERO DE 2018	16
EXPEDIENTES CON MÁS DE 2 AÑOS SIN MOVIMIENTO AL 28 DE FEBRERO DE 2018.....	17
TOTAL DE EXPEDIENTES CON LAUDO CONDENATORIO FIRME AL 28 DE FEBRERO DE 2018.....	18
TOTAL DE LAUDOS EJECUTADOS AL 28 DE FEBRERO DE 2018	19
EXPEDIENTES INGRESADOS EN SALAS Y SRIA. GENERAL DE ACUERDOS AL 28 DE FEBRERO DE 2018.....	20
TRABAJADORES INVOLUCRADOS	21
EXPEDIENTES TURNADOS A PROYECTISTAS PARA PROYECTO DE LAUDO Y CUMPLIMIENTO DE EJECUTORIA	22
PROYECTOS DE LAUDO Y CUMPLIMIENTOS DE EJECUTORIA ELABORADOS POR LOS PROYECTISTAS.....	23
PROYECTOS DE LAUDO Y CUMPLIMIENTOS DE EJECUTORIAS TURNADOS Y ELABORADOS POR CADA PROYECTISTA.....	24
ACUMULADO MENSUAL Y ANUAL DE PROYECTISTAS.	27
EXPEDIENTES TERMINADOS POR SALAS Y SRIA. GENERAL DE ACUERDOS.....	28
LAUDOS ELABORADOS Y VOTADOS POR LAS SALAS.....	29
TOTAL DE EXPEDIENTES TERMINADOS POR TIPO DE RESOLUCIÓN	30
DEMANDAS DE AMPARO INGRESADAS	31
AMPAROS CONCEDIDOS A FAVOR DEL TRABAJADOR	32
CLASIFICACIÓN DE LAS EJECUTORIAS DE AMPARO RECIBIDAS	33
TOTAL DE PROMOCIONES INGRESADAS.....	34
TOTAL DE PROMOCIONES ACUMULADAS	35
TOTAL DE EXHORTOS ENVIADOS Y DILIGENCIADOS PARA EL T.F.C.A.....	36
EXHORTOS PENDIENTES DE DILIGENCIAR POR ESTADO AL 28 DE FEBRERO DE 2018.....	37
DILIGENCIAS REALIZADAS POR LAS SALAS.....	38
DILIGENCIAS TURNADAS Y REALIZADAS POR LA UNIDAD DE ACTUARIOS (S.G.A).....	39
DILIGENCIAS DE AMPAROS REALIZADAS POR LAS SALAS	40
PRODUCTIVIDAD POR ACTUARIOS.....	41
PORCENTAJE DE PRODUCTIVIDAD ACTUARIAL POR SALA AL 28 DE FEBRERO DE 2018.....	43

JUICIOS ACTIVOS POR DEPENDENCIA FEBRERO 2018

DEMANDAS ACTIVAS

29,063

DEPENDENCIAS CON MAYOR NÚMERO DE DEMANDAS

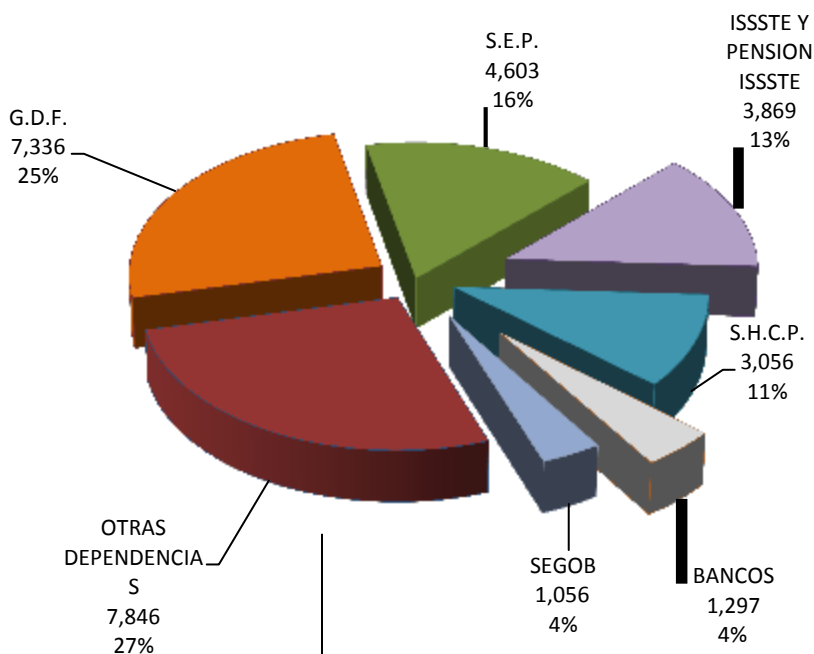

DISTRIBUCION POR SALA

GDF									
S1	S2	S3	S4	SGA	S5	S6	S7	S8	TOTAL
1,200	1,077	1,065	826	11	906	696	787	768	7,336

ISSSTE									
S1	S2	S3	S4	SGA	S5	S6	S7	S8	TOTAL
571	531	641	354	0	620	277	452	423	3,869

SHCP									
S1	S2	S3	S4	SGA	S5	S6	S7	S8	TOTAL
523	460	466	393	3	368	266	308	269	3,056

SEP									
S1	S2	S3	S4	SGA	S5	S6	S7	S8	TOTAL
649	647	678	519	7	565	483	534	521	4,603

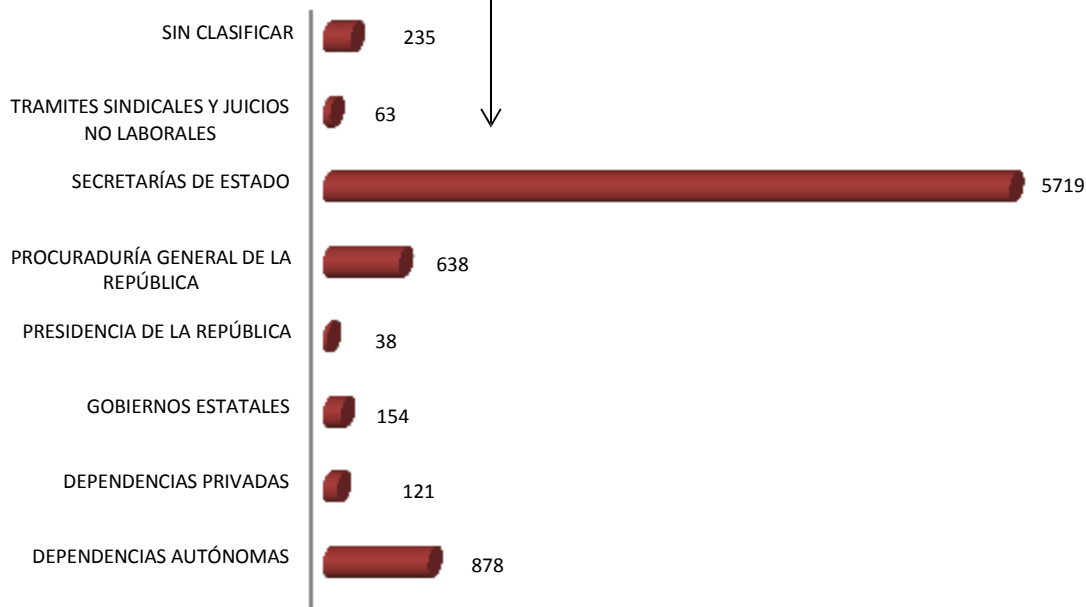

DEPENDENCIAS	S 1	S 2	S 3	S 4	S 5	S 6	S 7	S 8	S.G.A.	TOTAL
DEPENDENCIAS AUTÓNOMAS										
Aeropuertos y servicios Auxiliares	0	0	0	0	1	0	0	0	0	1
Aeropuertos y Servicios Auxiliares (A.S.A.)	0	0	0	0	1	0	0	0	0	1
Cámara de Diputados	44	44	51	24	28	29	40	24	4	288
Cámara de Diputados	32	39	43	18	21	25	31	18	4	231
Auditoría Superior de la Federación	12	5	8	6	7	4	9	6	0	57
Cámara de Senadores	7	5	3	1	8	6	8	6	1	45
Cámara de Senadores	6	5	3	1	6	5	8	5	1	40
Senado de la República	1	0	0	0	2	1	0	1	0	5
Comisión Ejecutiva de Atención a Víctimas	1	0	0	0	0	2	0	0	0	3
Comisión Ejecutiva de Atención a Víctimas	1	0	0	0	0	2	0	0	0	3
Comisión Federal de Competencia	0	2	1	3	2	1	0	1	0	10
Comisión Federal de Competencia (CFC)	0	2	1	3	2	1	0	1	0	10
Comisión Federal de Electricidad	0	1	0	1	0	1	0	0	0	3
Comisión Federal de Electricidad	0	0	0	1	0	1	0	0	0	2
Fideicomiso para el Ahorro de Energía Eléctrica (FIDE)	0	1	0	0	0	0	0	0	0	1
Comisión Nacional de Derechos Humanos	9	7	10	3	7	7	4	5	0	52
Comisión Nacional de Derechos Humanos	9	7	10	3	7	7	4	5	0	52
Comisión Nacional de Hidrocarburos	0	1	0	0	1	0	0	0	0	2
Comisión Nacional de Hidrocarburos	0	1	0	0	1	0	0	0	0	2
Comisión Nacional para el Desarrollo de los Pueblos Indígenas	0	0	1	1	0	1	0	0	0	3
Comisión Nacional para el Desarrollo de los pueblos indígenas	0	0	1	1	0	0	0	0	0	2
Centro de Coordinación para el Desarrollo Indígena	0	0	0	0	0	1	0	0	0	1
Comisión Reguladora de Energía	0	0	1	0	2	0	0	0	0	3
Comisión reguladora de Energía	0	0	1	0	2	0	0	0	0	3
Consejo de la Judicatura Federal	1	0	0	1	0	1	0	0	0	3
Consejo de la Judicatura Federal	1	0	0	1	0	1	0	0	0	3
Consejo Nacional de Ciencia y Tecnología	3	5	3	4	4	2	5	6	0	32
Consejo Nacional de Ciencia y Tecnología (CONACYT)	0	0	0	0	1	1	1	0	0	3
Fondo de Información y Documentación para la Industria (INFOTEC)	3	5	2	4	3	1	4	6	0	28
Instituto de Investigaciones Dr. José María Luis Mora	0	0	1	0	0	0	0	0	0	1
Consejo Nacional de Fomento Educativo	0	0	2	2	2	1	1	0	0	8
Consejo Nacional de Fomento Educativo (CONAFE)	0	0	2	2	2	1	1	0	0	8
Instituto Federal de Telecomunicaciones	1	1	0	0	1	1	0	3	0	7
Instituto Federal de Telecomunicaciones (IFETEL)	1	1	0	0	1	1	0	3	0	7
Instituto Federal Electoral	0	0	2	1	3	1	1	1	0	9
Instituto Federal Electoral	0	0	2	1	3	1	1	1	0	9
Instituto Mexicano del Seguro Social	3	4	1	2	1	1	1	3	0	16
Instituto Mexicano del Seguro Social (IMSS)	3	3	1	2	1	0	1	3	0	14
Consejo Consultivo del Instituto Mexicano del Seguro Social	0	1	0	0	0	0	0	0	0	1
Sindicato Nacional de Trabajadores del Seguro Social de la Ciudad de México	0	0	0	0	0	1	0	0	0	1
Instituto Nacional de Administración Pública	1	1	2	4	2	1	4	1	0	16
Instituto Federal de Acceso a la Información Pública (IFAI)	1	1	2	4	2	1	4	1	0	16
Instituto Nacional de Estadística, Geografía e Informática	48	36	26	23	22	22	18	21	0	216
Instituto Nacional de Estadística y Geográfica (INEGI)	48	36	26	23	22	22	18	21	0	216
Lotería Nacional	0	0	1	0	0	0	0	1	0	2
Lotería Nacional	0	0	1	0	0	0	0	1	0	2
Petróleos Mexicanos	2	0	2	1	0	1	0	1	0	7
Petróleos Mexicanos	2	0	2	1	0	0	0	1	0	6
Hospital Regional de Minatitlán Veracruz Jaime Eloy Esteba Vázquez (PEMEX)	0	0	0	0	0	1	0	0	0	1
Procuraduría de la Defensa del Contribuyente	1	0	1	1	0	0	0	0	0	3
Procuraduría de la Defensa del Contribuyente (PRODECON)	1	0	1	1	0	0	0	0	0	3
Pronósticos para la Asistencia Pública	0	0	0	1	0	0	0	0	0	1

Pronósticos para la Asistencia Pública	0	0	0	1	0	0	0	0	0	1
Ruta 100	14	0	3	0	3	0	1	1	1	23
Autotransportes Urbanos de Pasajeros Ruta-100	14	0	3	0	3	0	1	1	0	22
Comisión Liquidador de los Bienes Patrimoniales de R-100	0	0	0	0	0	0	0	0	1	1
Tribunal Federal de Just. Fiscal y Administrativa	4	5	5	6	9	9	9	6	0	53
Tribunal Federal de Justicia Fiscal y Administrativa	4	5	5	6	9	9	9	6	0	53
Tribunal superior Agrario	10	7	14	6	5	8	5	7	1	63
Tribunal Superior Agrario	9	6	13	3	4	8	4	7	1	55
Tribunal Unitario Agrario	1	1	1	3	1	0	1	0	0	8
Universidad Autónoma Chapingo	0	0	0	0	0	0	1	0	0	1
Universidad Autónoma Chapingo	0	0	0	0	0	0	1	0	0	1
Universidad Autónoma de Guerrero	0	0	0	0	0	0	1	0	0	1
Universidad Autónoma de Guerrero	0	0	0	0	0	0	1	0	0	1
Universidad Autónoma de la Ciudad de México	0	0	0	1	0	0	0	0	0	1
Universidad Autónoma de la Ciudad de México	0	0	0	1	0	0	0	0	0	1
Universidad Autónoma de Nuevo León	0	0	0	0	0	0	1	0	0	1
Universidad Autónoma de Nuevo León	0	0	0	0	0	0	1	0	0	1
Universidad Autónoma Metropolitana	1	0	0	0	0	0	0	0	0	1
Universidad Autónoma Metropolitana	1	0	0	0	0	0	0	0	0	1
Universidad Nacional Autónoma de México	0	0	0	1	0	1	1	0	0	3
Universidad Nacional Autónoma de México	0	0	0	1	0	1	1	0	0	3
Universidad Politécnica de Chihuahua	0	0	0	0	0	0	0	0	1	1
Universidad Politécnica de Chihuahua	0	0	0	0	0	0	0	0	1	1
DEPENDENCIAS PRIVADAS										
Bancos	289	250	214	111	149	92	88	104	0	1297
Banco de Comercio Interior	0	1	0	0	0	0	1	0	0	2
Banco de México (Banxico)	5	6	4	2	1	1	3	4	0	26
Banco del Ahorro Nacional y Servicios Financieros S.N.C. (BANSEFI)	18	19	21	16	11	10	14	12	0	121
Banco Nacional de Comercio Exterior	7	5	1	3	5	3	0	1	0	25
Banobras	13	9	13	8	10	13	9	15	0	90
Banorte Generali, S.A. de C.V.	1	0	0	0	0	0	0	0	0	1
Banrural	84	65	60	33	39	29	39	36	0	385
Banrural Centro Norte	31	22	23	2	8	6	5	3	0	100
Banrural Centro Sur	2	4	5	0	3	1	0	0	0	15
Banrural de Occidente	22	17	12	5	5	1	0	2	0	64
Banrural del Centro	15	13	10	0	6	2	0	1	0	47
Banrural del Golfo	7	15	10	4	6	3	0	1	0	46
Banrural del Istmo	6	11	6	0	3	2	1	4	0	33
Banrural del Noreste	12	6	5	2	3	3	1	3	0	35
Banrural del Noroeste	6	6	10	1	5	0	3	2	0	33
Banrural del Norte	4	2	1	0	3	0	1	0	0	11
Banrural Pacífico Norte	11	9	3	4	5	0	1	0	0	33
Banrural Pacífico Sur	12	11	5	4	4	2	2	2	0	42
Banrural Peninsular	6	5	7	5	3	0	1	2	0	29
Nacional Financiera S.N.C.	23	23	13	17	23	12	4	15	0	130
Banco Nacional del Ejército (BANJERCITO)	4	1	5	4	5	4	3	1	0	27
Banco de comercio	0	0	0	1	0	0	0	0	0	1
Banco de Servicios Financieros Mexicanos (SOFIMEX)	0	0	0	0	1	0	0	0	0	1
Dependencias Privadas	10	15	24	17	12	12	15	16	0	121
Administración de Fondos para el Retiro Afore XXI S.A. de C.V.	0	1	0	0	1	0	0	0	0	2
Afore Banamex	1	3	5	0	1	1	2	3	0	16
Afore Inbursa	2	2	1	3	3	0	2	2	0	15
LACTOMARK S.A. de C.V.	0	0	0	0	0	0	0	1	0	1
Afore Banorte XXI	4	4	3	5	2	3	6	4	0	31
Afore Coppel S.A. de C.V.	0	0	0	1	0	0	0	1	0	2
Afore SURA S.A. de C.V.	0	2	3	0	1	1	1	2	0	10
METLIFE México S.A.	0	0	2	1	0	0	0	0	0	3

Agroinsumos Bioquímicos, SPR. de R.L.	0	0	0	0	1	0	0	0	0	1
Financiera Maestra S.A. DE C.V.	0	0	0	0	0	1	0	0	0	1
Principal Afore	0	0	3	0	0	1	0	1	0	5
Nicoil S.A. de C.V.	0	0	1	0	0	0	0	0	0	1
Profuturo G.N.P.	1	1	2	1	0	0	1	0	0	6
DILME, S.A. DE C.V.	0	0	0	1	0	0	0	0	0	1
Afore Profuturo Grupo Nacional Provincial	0	0	2	2	1	4	1	2	0	12
Afore Invercap S.A. de C.V.	1	1	0	0	0	0	1	0	0	3
Afore METLIFE, S.A. DE C.V.	1	0	1	0	1	0	1	0	0	4
Azul Ingeniería, S.A. de C.V.	0	1	0	0	0	0	0	0	0	1
Afore Bancomer, S.A. de C.V.	0	0	0	0	1	0	0	0	0	1
SAGITARIO TRANS S.A. de C.V.	0	0	0	0	0	1	0	0	0	1
Constructora Vías Terrestres y Urbanizaciones	0	0	0	1	0	0	0	0	0	1
Seguros la Provincial	0	0	1	0	0	0	0	0	0	1
Partido de Acción Nacional	0	0	0	1	0	0	0	0	0	1
Afore Azteca	0	0	0	1	0	0	0	0	0	1
GOBIERNO FEDERAL										
Administración General de Aduanas	0	0	0	1	0	0	0	0	0	1
Administración General de Aduanas	0	0	0	1	0	0	0	0	0	1
Comisión Nacional de Hidrocarburos	0	0	1	0	0	0	0	0	0	1
Comisión Nacional de Arbitraje Médico	0	0	1	0	0	0	0	0	0	1
ISSSTE Y Pensión ISSSTE	571	531	641	354	620	277	452	423	0	3869
Fondo para la Vivienda del ISSSTE (FOVISSSTE)	9	1	5	5	9	7	2	5	0	43
Instituto de Seguridad y Servicios Sociales de los Trabajadores del Estado (ISSSTE)	250	248	237	197	206	152	210	198	0	1698
Afore Pensión ISSSTE	1	1	3	4	5	2	2	3	0	21
Fondo de pensiones de los Trabajadores del Estado (pensiónISSSTE)	311	281	396	148	400	116	238	217	0	2107
Presidencia de la República	5	9	7	4	5	1	5	2	0	38
Consejería Judicial del Ejecutivo Federal	0	1	0	0	0	0	2	0	0	3
Presidencia de la República	5	8	6	4	5	1	3	2	0	34
Secretaría Ejecutiva del Consejo Consultivo de Ciencias de la Presidencia de la República (CCC)	0	0	1	0	0	0	0	0	0	1
Procuraduría General de la República	109	107	91	61	78	47	73	72	0	638
Instituto Nacional de Ciencias Penales	1	0	0	0	0	0	1	0	0	2
Procuraduría General de la República	108	107	90	61	77	47	72	72	0	634
Servicio de Administración de Bienes Asegurados	0	0	1	0	1	0	0	0	0	2
Secretaría de Agricultura, Ganadería, Desarrollo Rural, Pesca y Alimentación	83	80	64	49	81	56	60	53	2	528
Apoyos y Servicios a la Comercialización Agropecuaria	2	0	1	1	0	1	0	0	0	5
Colegio de Postgraduados	1	0	0	0	0	0	0	0	0	1
Instituto Nacional de Investigaciones Forestales, Agrícolas y Pecuarias	1	0	1	0	1	0	0	0	0	3
Instituto Nacional de Pesca	0	0	0	1	0	1	0	0	0	2
Secretaría de agricultura y Recursos Hidráulicos	1	0	0	0	0	0	0	0	0	1
Secretaría de Agricultura, Ganadería, Desarrollo Rural, Pesca y Alimentación	76	77	61	45	76	53	56	52	1	497
Secretario de Agricultura, Ganadería y Desarrollo Rural	0	1	0	0	1	0	3	0	0	5
Servicio Nacional de Sanidad Inocuidad y Calidad Agroalimentaria (SAGARPA)	1	1	0	0	2	0	1	0	0	5
Financiera Nacional de Desarrollo Agropecuario, Rural, Federal y Pesca	0	0	0	0	1	0	0	0	0	1
Comisión Nacional de Acuacultura y Pesca (CONAPESCA)	0	0	1	0	0	0	0	0	0	1
Instituto Nacional para el Desarrollo de Capacidades del Sector Rural	0	0	0	1	0	0	0	0	0	1
Agencia de Servicios a la Comercialización y Desarrollo de Mercados Agropecuarios (ASERCA)	0	1	0	1	0	0	0	1	0	3
Productora Nacional de Biológicos Veterinarios	1	0	0	0	0	0	0	0	1	2
Colegio Superior Agropecuario	0	0	0	0	0	1	0	0	0	1
Secretaría de Comunicaciones y Transportes	107	96	115	81	85	59	63	55	2	663
Caminos y Puentes Federales de Ingresos y Servicios Conexos (CPFISC)	0	0	1	0	0	0	0	0	0	1
Comisión Federal de Telecomunicaciones	1	2	2	0	2	0	0	0	0	7
Fideicomiso de Formación y Capacitación para el Personal de la Marina Mercante Nacional	1	0	0	2	1	1	1	0	0	6
Secretaría de Comunicaciones y Transportes	98	93	110	78	80	57	61	52	1	630

Servicio de la Navegación en el Espacio Aéreo Mexicano (SNEAM)	4	1	1	1	0	0	0	1	1	9
Servicio Postal Mexicano (SEPOMEX)	3	0	1	0	0	1	1	2	0	8
Telecomunicaciones de México	0	0	0	0	1	0	0	0	0	1
Ferrocarriles Nacionales de México	0	0	0	0	1	0	0	0	0	1
Secretaría de Cultura	138	120	140	114	94	124	34	119	2	885
Consejo Nacional para la Cultura	22	16	17	10	12	12	1	18	1	109
Instituto Nacional de Antropología e Historia (INAH)	79	63	77	72	53	79	20	65	0	508
Instituto Nacional de las Bellas Artes (INBA)	32	35	36	30	22	31	12	31	1	230
Secretaría de Cultura	4	6	10	2	6	2	1	5	0	36
Zona Arqueológica Palma Sola	1	0	0	0	0	0	0	0	0	1
Centro de Capacitación Cinematográfica de México, A.C.	0	0	0	0	1	0	0	0	0	1
Secretaría de Desarrollo Agrario, Territorial y Urbano	49	44	63	44	48	34	45	37	2	366
Comisión para la Regularización de la Tenencia de la Tierra (CORETT)	0	0	1	0	1	2	1	0	0	5
Fideicomiso del Fondo Nacional de Fomento Ejidal (FIFONAFE)	0	1	1	0	1	0	1	0	0	4
Fideicomiso Fondo Nacional de Habitaciones Populares	2	1	4	0	6	2	1	1	0	17
Procuraduría Agraria	4	1	0	0	1	2	0	2	0	10
Registro Agrario Nacional	15	12	18	10	14	6	14	7	0	96
Secretaría de Desarrollo Agrario, Territorial y Urbano	15	13	24	26	13	17	21	20	2	151
Secretaría de la Reforma Agraria	13	16	15	8	12	5	7	7	0	83
Secretaría de Desarrollo Social	100	103	105	67	82	79	90	81	0	707
Coordinación Nacional Programa de Desarrollo Humano Oportunidades	1	2	0	1	0	2	0	0	0	6
Fondo Nacional para el Fomento de Artesanías	5	2	5	1	8	5	9	2	0	37
Instituto Nacional de Desarrollo Social	0	0	0	1	0	0	0	0	0	1
Instituto Nacional de las Personas Adultas Mayores (INAPAM)	2	1	0	0	0	0	0	0	0	3
Programa Desarrollo Humano Oportunidades	0	1	1	0	0	0	1	0	0	3
Secretaría de Desarrollo Social	90	96	99	64	74	71	78	78	0	650
Secretaría de Desarrollo Urbano y Ecología	1	0	0	0	0	0	0	1	0	2
PROSPERA	1	0	0	0	0	1	0	0	0	2
Administración Portuaria Integral de Manzanillo (A.P.I.)	0	1	0	0	0	0	0	0	0	1
Congreso del Estado de Michoacán	0	0	0	0	0	0	1	0	0	1
Distribuidora Conasupo del Estado de México	0	0	0	0	0	0	1	0	0	1
Secretaría de Economía	32	28	29	24	38	21	24	19	0	215
Fideicomiso Centro para el Desarrollo de la Competitividad Empresarial (CETRO)	0	0	0	1	0	0	0	0	0	1
Fideicomiso del Fomento Minero (FIFOMI)	0	0	1	2	0	0	2	1	0	6
Fideicomiso Programa Nacional de Financiamiento al Microempresario (PRONAFIM)	0	1	0	0	1	0	0	0	0	2
Fideicomiso Promexico	0	0	2	1	0	0	1	1	0	5
Fondo Nacional de apoyo para las Empresas de Solidaridad (FONAES)	3	1	2	1	3	0	0	0	0	10
Instituto Nacional de la Economía Social (INAES)	2	3	1	1	1	2	1	2	0	13
Procuraduría Federal del Consumidor	0	1	1	0	1	1	0	1	0	5
Programa Nacional de Apoyo para las Empresas de Solidaridad (FONAES)	2	1	0	0	1	1	0	1	0	6
Secretaría de Comercio y Fomento Industrial	0	1	0	0	0	0	0	0	0	1
Secretaría de Economía	23	19	19	16	29	17	16	11	0	150
PROMEXICO	2	1	1	2	1	0	4	1	0	12
Instituto Mexicano de la Propiedad Industrial (IMPI)	0	0	1	0	1	0	0	0	0	2
Instituto Nacional del Consumidor	0	0	1	0	0	0	0	0	0	1
Servicio Geológico Mexicano	0	0	0	0	0	0	0	1	0	1
Secretaría de Educación Pública	649	647	678	519	565	483	534	521	7	4603
Centro de Bachillerato Tecnológico Agropecuario	0	0	0	0	1	0	1	3	0	5
Centro de Bachillerato Tecnológico Industrial y de Servicios	0	4	7	7	4	3	2	2	0	29
Centro de Estudios Tecnológicos del Mar (CETM)	0	1	1	0	0	0	0	1	0	3
Centro de Estudios Tecnológicos, Industriales y de Servicios	0	0	1	0	0	1	1	1	0	4
Centro de Investigación y de Estudios Avanzados del Instituto Politécnico Nacional	0	0	0	0	1	1	0	0	0	2
Centro Interdisciplinario de Ciencias Marinas	0	0	0	1	0	0	0	0	0	1
Centro Interdisciplinario Ciencias de la Salud	0	0	0	0	1	0	0	0	0	1
Comisión de Operación y Fomento de Actividades Académicas de Instituto	1	1	0	1	0	0	1	0	0	4

Politécnico Nacional

Comisión Nacional de Cultura Física y Deporte (CONADE)	0	1	0	0	0	1	0	0	0	2
Comisión Nacional de los Libros de Texto Gratuitos (CNLTG)	1	0	0	0	0	0	0	0	0	1
Consejo de Normalización y Certificación de Competencia Laboral (CONOCER)	0	0	1	0	1	0	0	1	0	3
Dirección General de Educación Tecnológica Industrial	4	1	5	2	3	4	2	2	0	23
Instituto Cultural Helénico a.m.	0	0	1	0	0	0	0	0	0	1
Instituto de Educación Básica del Estado de Morelos	0	0	1	0	0	0	0	0	0	1
Instituto Nacional de la Infraestructura Física Educativa (INIFED)	0	0	0	1	1	1	0	0	0	3
Instituto Nacional del Derecho de Autor	0	0	0	0	1	0	0	0	0	1
Instituto Nacional para la Educación de los Adultos (INEA)	1	2	1	0	1	1	0	0	0	6
Instituto Nacional para la Evaluación de la Educación	0	1	3	1	0	0	1	1	0	7
Instituto Politécnico Nacional (IPN)	75	68	74	75	93	66	94	85	2	632
Instituto Tecnológico de Acapulco	0	0	1	1	0	0	0	0	0	2
Instituto Tecnológico de Chetumal	0	0	0	0	0	0	0	1	0	1
Instituto Tecnológico de Chihuahua	1	0	1	0	0	1	0	0	0	3
Instituto Tecnológico de la Laguna	0	0	0	1	0	0	0	0	0	1
Instituto Tecnológico de Oaxaca	0	0	2	0	0	0	0	0	0	2
Instituto Tecnológico de Pachuca	0	0	0	1	0	1	0	0	0	2
Instituto Tecnológico de Puebla	0	0	1	0	0	0	0	0	0	1
Patronato de Obras e Instalaciones del Instituto Politécnico Nacional	0	0	0	0	0	0	0	0	1	1
Patronato del Ahorro Nacional (PAHNAL)	2	1	1	0	1	0	0	0	0	5
Patronato del Instituto Tecnológico Regional	0	0	0	1	0	0	0	0	0	1
Secretaría de Educación Pública	552	545	563	416	445	393	423	407	4	3748
Universidad Pedagógica Nacional (UPN)	3	5	7	5	6	4	2	9	0	41
Instituto Tecnológico de Colima	0	0	0	1	0	0	0	0	0	1
Administración Federal de Servicios Educativos en el D.F.	0	3	0	1	1	1	0	2	0	8
XE-IPN-TV-Canal 11	5	2	4	3	4	4	1	1	0	24
Colegio Nacional de Educación Profesional Técnica (CONALEP)	0	2	1	0	1	0	0	0	0	4
Centro de Capacitación para el Trabajo Industrial	0	3	1	0	0	0	1	0	0	5
INSTITUTO TECNOLOGICO DE ENSENADA B.C.N	0	0	0	0	0	0	1	0	0	1
Orquesta Sinfónica Carlos Chávez	0	1	0	0	0	0	0	0	0	1
Instituto Tecnológico de Lázaro Cárdenas	0	0	0	0	0	0	0	1	0	1
Colegio de Estudios científicos y Tecnológicos	0	0	0	1	0	0	0	1	0	2
Instituto Tecnológico de Toluca	1	0	0	0	0	0	0	0	0	1
Instituto Mexicano de la Radio (IMER)	1	0	0	0	0	0	0	1	0	2
Tecnológico Nacional de México	0	1	0	0	0	0	1	2	0	4
Dirección General de centros de Formación para el Trabajo	0	0	0	0	0	0	1	0	0	1
Dirección General de Educación Tecnológica Agropecuaria	0	2	0	0	0	0	0	0	0	2
Centro de Enseñanza Técnica Industrial	0	1	1	0	0	0	1	0	0	3
Dirección General de Educación Secundaria Técnica	0	0	0	0	0	1	0	0	0	1
Escuela Nacional de Biblioteconomía y Archivonomía	0	1	0	0	0	0	0	0	0	1
Instituto Tecnológico de Gustavo A. Madero	1	0	0	0	0	0	0	0	0	1
Instituto Tecnológico de Morelia	0	0	0	0	0	0	1	0	0	1
Fondo de Cultura Económica	1	0	0	0	0	0	0	0	0	1
Instituto Tecnológico de Mérida	0	1	0	0	0	0	0	0	0	1
Secretaría de Energía	5	6	6	5	1	1	8	6	0	38
Comisión Nacional para el Ahorro de Energía (CONUEE)	0	1	0	0	0	0	2	0	0	3
Secretaría de Energía	5	5	6	5	1	1	6	6	0	35
Secretaría de Gobernación	145	161	155	122	136	102	125	109	1	1056
Centro de Investigación y Seguridad Nacional	0	0	0	1	0	0	2	0	0	3
Centro Federal de Readaptación Social	0	0	1	0	1	0	0	0	0	2
Comisión Nacional de Seguridad	1	1	1	0	0	0	0	2	0	5
Fondo de Garantía y Fomento para la Agricultura, Ganadería y Avicultura	1	1	0	0	0	0	0	1	0	3
Instituto Nacional de Migración	5	10	15	12	16	7	7	10	0	82
Policía Federal	2	1	2	1	2	2	0	2	0	12
Secretaría de Gobernación	111	121	106	92	97	76	87	77	1	768
Secretaría de Seguridad Pública Federal	24	27	30	15	19	11	24	17	0	167

Sistema Nacional de Seguridad Publica	0	0	0	0	0	0	2	0	0	2
Consejo Nacional de Población	0	0	0	0	0	1	0	0	0	1
Centro Nacional de Prevención de Desastres (CENAPRED)	0	0	0	0	1	0	0	0	0	1
Tribunal Federal de Conciliación y Arbitraje	0	0	0	1	0	0	0	0	0	1
Fideicomiso Fondo de Capitalización e Inversión del Sector Rural	0	0	0	0	0	0	1	0	0	1
Notimex Agencia de Noticias del Estado Mexicano	1	0	0	0	0	0	1	0	0	2
Sistema Público de Radiodifusión del Estado	0	0	0	0	0	3	1	0	0	4
Instituto Nacional para Federalismo y Desarrollo Municipal (INAFED)	0	0	0	0	0	1	0	0	0	1
Consejo Federal de Desarrollo de la Policía Federal	0	0	0	0	0	1	0	0	0	1
Secretaría de Hacienda y Crédito Público	523	460	466	392	368	266	308	269	3	3055
Administración Local de Recaudación	0	0	0	0	0	0	0	1	0	1
Aduana Fronteriza	0	1	0	0	0	0	0	0	0	1
Comisión Nacional Bancaria y de Valores	2	0	3	3	3	2	4	3	0	20
Comisión Nacional de Seguros y Finanzas	0	1	2	2	0	1	0	1	0	7
Comisión Nacional para la Protección y Defensa de los Usuarios de Servicios Financieros (CONDUSEF)	0	0	2	0	0	0	2	0	3	7
Fideicomiso Liquidador de Instituciones y Organismos Auxiliares	1	0	2	0	1	0	0	0	0	4
Fideicomiso para la Cineteca Nacional	0	1	0	0	0	0	0	0	0	1
Fideicomiso Público marcha hacia el sur	0	0	1	0	0	0	0	0	0	1
Financiera Nacional Azucarera S.N.C. (FINAZA)	0	0	1	1	0	0	1	0	0	3
Financiera Rural, S.N.C.	0	0	0	1	0	0	0	0	0	1
Instituto para la Protección al Ahorro Bancario	1	0	0	0	0	0	0	0	0	1
Servicio de Administración Tributaria	173	103	155	127	137	84	86	84	0	949
Servicio de Administración y Enajenación de Bienes	8	11	7	5	1	4	4	5	0	45
Sociedad Hipotecaria Federal	3	0	1	0	1	2	1	0	0	8
Administración Local de Auditoría Fiscal	0	0	0	2	0	0	0	0	0	2
Secretaría de Hacienda y Crédito Público	330	342	291	248	223	171	208	170	0	1983
Fideicomiso del Sistema de Administración Tributaria	1	0	0	0	0	0	0	0	0	1
Comisión Nacional del Sistema de Ahorro para el Retiro (CONSAR)	0	1	0	0	0	0	1	0	0	2
Fideicomiso Fondo de pensiones del Sistema Banrural	0	0	0	0	0	0	0	2	0	2
Fideicomiso Fondo de Ahorro de pensiones Banrural	3	0	1	2	1	2	0	1	0	10
Fideicomiso Fondo para la Biodiversidad	0	0	0	0	0	0	0	1	0	1
Casa de Moneda	1	0	0	1	0	0	0	1	0	3
Instituto para el Desarrollo Técnico de las Haciendas Públicas (INDETEC)	0	0	0	0	0	0	1	0	0	1
Fideicomisos Instituidos en Relación con la Agricultura (FIRA)	0	0	0	0	1	0	0	0	0	1
Secretaría de la Defensa Nacional	8	12	18	22	12	7	13	11	0	103
Instituto de Seguridad Social para las Fuerzas Armadas Mexicanas (ISSFAM)	3	4	6	8	4	1	2	2	0	30
Secretaría de la Defensa Nacional	4	8	12	14	8	6	11	9	0	72
Universidad del Ejército y Fuerza Aérea	1	0	0	0	0	0	0	0	0	1
Secretaría de la Función Pública	13	10	6	8	9	4	8	3	0	61
Comisión de Avalúos y Bienes Nacionales	2	0	0	0	0	0	0	0	0	2
Instituto de Administración y Avalúos de Bienes Nacionales (INDAABIN)	2	2	3	1	2	2	4	3	0	19
Secretaría de Contraloría y Desarrollo Administrativo (1994 - 2003)	0	0	0	0	1	0	0	0	0	1
Secretaría de la Función Pública	9	8	3	7	6	2	4	0	0	39
Secretaría de Marina	7	10	8	11	4	6	1	2	0	49
Secretaría de Marina	7	10	8	11	4	5	1	2	0	48
Hospital Naval General de alta Especialidad	0	0	0	0	0	1	0	0	0	1
Secretaría de Medio Ambiente y Recursos Naturales	151	128	119	102	104	99	97	77	3	880
Comisión Nacional de Áreas Naturales Protegidas	2	2	1	1	3	0	1	2	0	12
Comisión Nacional del Agua	39	30	25	34	24	19	27	14	1	213
Comisión Nacional Forestal	1	0	1	0	0	0	0	0	0	2
Instituto Mexicano de Tecnología del Agua (IMTA)	0	0	1	0	0	0	0	0	0	1
Procuraduría Federal de Protección al medio Ambiente	10	3	7	5	5	5	9	5	0	49
Secretaría de Medio Ambiente y Recursos Naturales	97	92	84	62	69	75	59	54	2	594
Secretaría de medio Ambiente, Recursos Naturales y Pesca (1994 - 2000)	1	1	0	0	3	0	1	0	0	6
Comisión de Aguas del Valle de México	1	0	0	0	0	0	0	0	0	1
Instituto Nacional de Ecología y Cambio Climático	0	0	0	0	0	0	0	1	0	1

Instituto Nacional de Suelo Sustentable	0	0	0	0	0	0	0	1	0	1
Secretaría de Relaciones Exteriores	23	24	23	21	11	17	8	15	1	143
Consulado de México en Calexico, Calif.	0	0	0	0	0	0	0	1	0	1
Secretaría de Relaciones Exteriores	23	24	23	21	11	17	8	14	1	142
Secretaría de Salud	81	65	82	57	62	53	61	53	5	519
Comisión Federal para la Protección contra Riesgos Sanitarios	2	1	2	3	2	1	3	0	0	14
Comisión Nacional de Protección Social en Salud	0	1	1	0	0	0	0	0	0	2
Desarrollo Integral de la Familia (DIF)	0	0	0	0	0	0	0	1	0	1
Hospital de la mujer	2	1	0	0	0	0	0	0	0	3
Hospital Regional de Alta Especialidad	0	0	0	1	0	0	0	0	0	1
Instituto Nacional de Cancerología (INACAN)	0	1	0	0	0	0	0	0	0	1
Instituto Nacional de Enfermedades Respiratorias Ismael Cosío Villegas	0	0	0	0	0	2	0	0	0	2
Instituto Nacional de Neurología y Neurocirugía Manuel Velasco Suarez	0	0	0	0	1	1	0	0	0	2
Instituto nacional de Pediatría (INP)	0	0	1	0	1	0	1	0	2	5
Instituto Nacional de Perinatología (INAPER)	1	0	2	0	0	1	0	0	0	4
Instituto Nacional de Salud Pública	1	0	0	0	1	0	0	0	0	2
Secretaría de salud	73	58	73	52	55	47	55	49	2	464
Sistema Nacional para el Desarrollo Integral de la Familia	0	1	0	0	0	1	1	2	0	5
Laboratorios de Biológicos y Reactivos de México S.A. de C.V.	0	0	0	0	1	0	0	0	0	1
Instituto Psiquiátrico Infantil Doctor Juan Navarro	0	1	0	0	0	0	0	0	0	1
Hospital Infantil de México Federico Gómez	1	0	0	1	0	0	0	0	0	2
Hospital General Dr. Manuel Gea González	1	1	0	0	0	0	0	0	0	2
Hospital Juárez	0	0	0	0	0	0	1	0	0	1
Instituto Nacional de Ciencias Médicas y Nutrición Salvador Zubiran	0	0	1	0	0	0	0	1	1	3
Hospital Regional de Alta Especialidad de Ixtapaluca	0	0	1	0	1	0	0	0	0	2
Instituto Nacional de Psiquiatría Ramón de la Fuente Muñiz	0	0	1	0	0	0	0	0	0	1
Secretaría de Trabajo y Previsión Social	70	73	69	51	48	49	47	49	1	457
Instituto del Fondo Nacional para la Vivienda de los Trabajadores (INFONAVIT)	0	0	0	1	1	0	0	0	0	2
Junta Federal de Conciliación y Arbitraje	0	1	1	0	1	0	0	1	0	4
Procuraduría Federal de la Defensa del Trabajo (PROFEDET)	1	2	0	1	1	1	2	2	0	10
Secretaría de Trabajo y Previsión Social (STPS)	69	70	68	49	45	48	45	45	1	440
Fondo nacional para el Consumo de los Trabajadores (FONACOT)	0	0	0	0	0	0	0	1	0	1
Secretaría de Turismo	19	19	14	6	14	7	12	13	0	104
Fondo Nacional de fomento al Turismo (FONATUR)	12	12	7	3	11	4	11	10	0	70
Secretaría de Turismo	7	7	7	2	3	3	1	3	0	33
Corporación de Servicio Ángeles Verdes	0	0	0	1	0	0	0	0	0	1
GOBIERNOS ESTATALES										
Gobierno del Distrito Federal	1200	1077	1065	826	906	696	787	768	11	7336
Asamblea Legislativa del D.F.	21	19	20	18	15	19	8	9	2	131
Caja de Previsión de la Policía Auxiliar del D.F.	1	0	0	1	1	1	3	0	0	7
Caja de Previsión social para Trabajadores a Lista de Raya del G.D.F.	0	1	0	2	1	1	1	0	0	6
Comisión de Aguas del Distrito Federal	0	0	0	0	0	1	0	1	0	2
Comisión de Asuntos Agrarios del D.F.	0	0	0	0	1	0	0	0	0	1
Comisión de Derechos Humanos del Distrito Federal	1	3	2	1	1	1	2	0	0	11
Comisión de Recursos Naturales del D.F.	0	2	2	0	2	0	0	0	0	6
Conjunto Cultural Ollin Yoliztli	0	1	1	0	0	0	0	0	0	2
Consejería Jurídica y de Servicios Legales	8	6	11	5	5	11	5	4	0	55
Consejo ciudadano de Seguridad Pública y Procuración de Justicia del D.F.	0	0	1	0	0	0	0	0	0	1
Consejo de la judicatura del D.F.	3	4	1	1	1	1	0	0	1	12
Contaduría Mayor de Hacienda de la Asamblea Legislativa D.F.	3	0	5	3	1	1	0	1	0	14
Contraloría General del Gobierno del Distrito Federal	5	3	3	1	1	1	0	0	0	14
Contraloría Interna de la P.G.J.D.F.	0	0	1	0	0	0	0	0	0	1
Delegación Azcapotzalco	10	6	6	14	10	13	13	9	0	81
Delegación Coyoacán	11	15	14	11	14	13	15	14	0	107
Delegación Cuajimalpa	6	3	10	4	7	4	5	6	0	45
Delegación Gustavo A. Madero	22	23	24	17	26	24	26	18	0	180
Delegación Iztacalco	12	14	12	7	7	9	15	10	0	86

Delegación Iztapalapa	24	25	17	11	29	20	35	26	0	187
Delegación Magdalena Contreras	10	16	13	16	12	7	16	7	0	97
Delegación Miguel Hidalgo	5	12	5	10	8	9	7	5	0	61
Delegación Milpa Alta	14	8	13	9	6	5	11	9	0	75
Delegación Tláhuac	8	7	7	9	10	5	1	3	0	50
Delegación Tlalpan	14	16	16	21	12	6	14	15	0	114
Delegación Venustiano Carranza	8	14	8	7	10	10	7	9	0	73
Delegación Xochimilco	10	16	10	13	13	13	9	23	0	107
Departamento del Distrito Federal	4	2	1	0	0	0	0	0	0	7
Dirección General de Regularización Territorial	0	2	2	1	3	0	0	0	0	8
Dirección General de Servicios Urbanos G.D.F.	0	0	0	0	1	0	0	1	0	2
Fideicomiso del Centro Histórico de la Ciudad de México (FIVIDESU)	0	1	0	0	0	0	1	0	0	2
Fideicomiso Educación Garantizada	0	0	1	0	0	0	0	0	0	1
Fondo de desarrollo Económico del D.F. (FONDECO)	1	0	0	0	0	1	1	0	0	3
Fondo para el Desarrollo Social de la Ciudad de México	1	4	2	1	2	2	0	0	0	12
Gobierno del Distrito Federal	558	457	460	306	293	222	239	243	3	2781
Instituto de Acceso a la Información Pública del Distrito Federal	1	0	3	2	2	0	2	0	0	10
Instituto de Asistencia e Integración Social del D.F.	0	0	0	1	0	1	0	0	0	2
Instituto de Educación Media Superior del Distrito Federal	0	0	0	0	0	1	1	0	0	2
Instituto de la Mujer en el D.F.	0	0	1	2	0	0	1	0	0	4
Instituto de Verificación Administrativa del D.F.	0	0	0	0	0	0	0	1	0	1
Instituto del Deporte del D.F.	0	0	0	0	0	0	1	1	0	2
Instituto Electoral del Distrito Federal Junta Local de Conciliación y Arbitraje del Distrito Federal	0	0	0	0	0	0	1	0	0	1
Instituto para la Atención de los Adultos	0	1	1	1	0	1	0	0	0	4
Orquesta Filarmónica de la Ciudad de México	0	0	1	0	0	0	0	0	0	1
Poder Judicial de la Federación	0	0	1	0	2	1	1	0	0	5
Policía Auxiliar del D.F.	4	3	1	0	4	3	1	0	0	16
Policía Bancaria e Industrial	1	2	7	2	3	1	3	1	0	20
Policía Preventiva del Distrito Federal	0	0	0	0	1	0	0	0	0	1
Procuraduría de la Defensa del Trabajo del D.F.	0	0	0	0	1	0	1	0	0	2
Procuraduría General de Justicia del D.F.	29	22	34	17	26	14	17	22	0	181
Procuraduría Social del D.F.	3	1	2	1	0	1	0	1	0	9
Registro Civil del D.F.	1	0	0	0	1	0	0	1	0	3
Registro Público de la Propiedad y del Comercio del D.F.	5	6	5	2	3	7	0	4	0	32
Renovación Habitacional Popular	0	1	0	0	0	0	0	0	0	1
Secretaría de Ciencia Tecnología e Innovación del D.F.	1	3	2	5	3	1	2	2	0	19
Secretaría de Cultura del D.F.	1	3	8	3	5	1	1	6	0	28
Secretaría de Desarrollo Económico del G.D.F.	3	0	2	2	0	0	2	3	0	12
Secretaría de Desarrollo Social del G.D.F.	28	17	18	17	20	19	13	19	0	151
Secretaría de Desarrollo Urbano y Vivienda	7	4	3	5	3	0	3	0	0	25
Secretaría de Educación del G.D.F.	3	3	2	4	2	2	6	1	0	23
Secretaría de Finanzas del G.D.F.	27	25	26	13	15	14	22	24	0	166
Secretaría de Gobierno del G.D.F.	4	8	9	7	17	5	11	3	0	64
Secretaría de Movilidad del Gobierno del Distrito Federal	3	1	4	1	3	2	5	6	0	25
Secretaría de Obras y Servicios del G.D.F.	8	10	10	9	16	12	14	18	0	97
Secretaría de Protección Civil del D.F.	6	6	9	6	10	4	6	8	0	55
Secretaría de Salud del D.F.	57	56	42	39	54	36	52	49	0	385
Secretaría de Seguridad Pública del G.D.F.	72	60	61	50	55	38	44	49	1	430
Secretaría de Trabajo y Fomento al Empleo	2	4	0	1	4	4	4	3	0	22
Secretaría de Transportes y vialidad	17	16	9	10	9	10	12	7	0	90
Secretaría de Turismo del G.D.F.	3	2	2	1	1	1	2	2	0	14
Secretaría del Medio Ambiente del G.D.F.	13	18	13	16	26	18	11	9	0	124
Secretaría General de Protección y Vialidad del D.F.	0	0	1	0	0	2	0	0	0	3
Servicio Público de Localización Telefónica Locatel	0	0	0	0	1	0	1	0	0	2
Servicios de Salud Pública del D.F.	7	4	8	11	6	2	7	6	0	51
Sistema de Aguas de la Ciudad de México (SACM)	8	5	2	4	2	9	2	5	0	37

Sistema de Transportes Colectivos Metro	1	2	1	0	1	0	0	0	0	5
Tribunal Superior de Justicia del D.F.	32	30	27	23	24	14	20	23	3	196
Oficialía Mayor del Gobierno del Distrito Federal	3	5	2	2	2	2	3	1	0	20
Secretaría de Desarrollo Rural y Equidad para las Comunidades	0	0	2	0	0	0	1	1	0	4
Tesorería del Distrito Federal	0	0	1	0	0	0	1	0	0	2
Gobierno de la Ciudad de México	48	42	37	33	41	32	39	43	1	316
Planta de Asfalto del D.F.	0	0	0	0	0	0	0	1	0	1
Secretaría de Desarrollo Rural y Equidad para las Comunidades (SEDEREC)	0	0	0	1	0	0	1	0	0	2
Delegación Álvaro Obregón	8	4	3	1	6	2	4	4	0	32
Delegación Benito Juárez	9	11	15	16	17	15	13	11	0	107
Delegación Cuauhtémoc	19	16	16	18	24	12	18	16	0	139
Secretaría de Movilidad de la Ciudad de México	0	2	1	2	0	0	0	0	0	5
Secretaría de Seguridad Pública de la Ciudad de México	2	0	1	0	1	1	2	0	0	7
Coordinación de los Centros de Transferencia Modal (CETRAM)	1	0	0	0	0	0	0	0	0	1
Auditoría Superior de la Ciudad de México	0	1	0	1	0	0	0	0	0	2
Hospital General de Ticomán	1	0	0	0	0	0	0	0	0	1
Instituto para la Atención y Prevención de las Adicciones en la Ciudad de México	0	0	1	0	0	1	0	0	0	2
AGENCIA DE GESTION URBANA DE LA CDMX	0	0	0	1	0	0	0	0	0	1
POLICIA AUXILIAR DE LA CIUDAD DE MEXICO	1	0	1	1	1	4	1	2	0	11
Servicios Educativos del Distrito Federal	0	0	0	1	0	0	1	0	0	2
Secretaría de Obras y Servicios de la Ciudad de México	0	0	2	2	0	0	0	0	0	4
Agencia de Protección Sanitaria de la Ciudad de México	1	0	0	0	1	0	0	0	0	2
Autoridad de la Zona Patrimonio Mundial, Natural y Cultural de la Humanidad en Xochimilco, Tláhuac y Milpa Alta	0	0	0	0	0	0	0	1	0	1
Centro de Comando, Control y Comunicaciones, y Contacto Ciudadano de la Ciudad de México	0	1	0	0	0	0	0	0	0	1
Fideicomiso Central de Abasto de la Ciudad de México	0	0	0	1	0	0	0	0	0	1
Heroico Cuerpo de Bomberos del D.F.	0	0	0	0	1	0	0	0	0	1
Instituto de las Personas con Discapacidad de la Ciudad de México	0	0	0	0	0	1	0	0	0	1
Secretaría del Medio Ambiente de la Ciudad de México	0	2	0	0	0	1	0	1	0	4
Tribunal Superior de Justicia de la Ciudad de México	0	0	0	1	0	0	0	0	0	1
Caja de Previsión de la Policía preventiva del D.F.	0	0	0	1	0	0	0	0	0	1
Procuraduría General de Justicia de la Ciudad de México	0	0	0	0	0	1	0	0	0	1
Gobierno del Estado de Baja California	1	0	2	1	1	2	1	2	0	10
Gobierno del Estado de Baja California	0	0	1	1	1	2	1	1	0	7
Instituto de Servicios de Salud Pública en el Estado de Baja California	0	0	1	0	0	0	0	0	0	1
Instituto de Servicios Pedagógicos de Baja California	1	0	0	0	0	0	0	1	0	2
Gobierno del Estado de Campeche	0	0	1	0	0	0	0	0	0	1
Comité administrador del Programa Estatal de construcción de escuelas del Estado de Campeche (CAPACE)	0	0	1	0	0	0	0	0	0	1
Gobierno del Estado de Chiapas	7	10	4	3	7	5	5	5	0	46
Junta local de Conciliación y Arbitraje del Edo. de Chiapas	7	10	4	3	7	5	5	5	0	46
Gobierno del Estado de Chihuahua	1	0	0	1	0	0	1	0	0	3
Servicios de Salud de Chihuahua	1	0	0	1	0	0	1	0	0	3
Gobierno del Estado de Durango	0	0	0	0	0	0	1	0	0	1
Servicios de Salud de Durango	0	0	0	0	0	0	1	0	0	1
Gobierno del Estado de Guanajuato	0	0	0	1	0	0	0	0	0	1
Sistema Municipal de Arte y cultura de Celaya Guanajuato	0	0	0	1	0	0	0	0	0	1
Gobierno del Estado de Guerrero	0	1	0	0	2	0	2	0	0	5
Fideicomiso Bahía de Zihuatanejo (FIBAZI)	0	1	0	0	0	0	1	0	0	2
Gobierno del Estado de Guerrero	0	0	0	0	1	0	0	0	0	1
Secretaría de Salud de Guerrero	0	0	0	0	1	0	1	0	0	2
Gobierno del Estado de Jalisco	0	0	0	1	0	1	0	0	0	2
Comité de Apoyo para la Administración del Palacio Federal de Jalisco	0	0	0	0	0	1	0	0	0	1
Secretaría de Salud del Estado de Jalisco	0	0	0	1	0	0	0	0	0	1
Gobierno del Estado de México	12	4	11	6	8	9	6	8	0	64
Dirección General de Prevención y Readaptación Social	8	2	8	5	5	7	5	7	0	47
Poder Legislativo del Estado de México	0	0	0	0	1	0	0	0	0	1

Servicios Educativos Integrados al Estado de México	1	1	1	0	1	1	0	0	0	5
Tribunal Estatal de Conciliación y Arbitraje	0	1	0	0	0	0	0	0	0	1
Universidad Autónoma del Estado de México	1	0	0	0	0	1	0	0	0	2
Banco Nacional de Servicios Financieros	1	0	0	0	1	0	0	0	0	2
Secretaría de Seguridad Ciudadana del Estado de México	1	0	0	0	0	0	0	0	0	1
Oficialía Mayor de la CDMX	0	0	0	0	0	0	0	1	0	1
Secretaría de Finanzas del Estado de México	0	0	1	1	0	0	1	0	0	3
Cuerpo de Guardias de Seguridad Industrial Bancaria y Comercial del Valla de Toluca	0	0	1	0	0	0	0	0	0	1
Gobierno del Estado de Michoacán	0	0	0	1	1	0	0	0	0	2
Servicios de Salud de Michoacán (Secretaría de Salud)	0	0	0	1	1	0	0	0	0	2
Gobierno del Estado de Morelos	0	0	2	0	0	0	0	0	0	2
Gobierno del Estado de Morelos	0	0	1	0	0	0	0	0	0	1
Servicios de Salud de Morelos	0	0	1	0	0	0	0	0	0	1
Gobierno del Estado de Nayarit	1	0	0	0	0	0	0	0	0	1
Servicios de Salud de Nayarit	1	0	0	0	0	0	0	0	0	1
Gobierno del Estado de Querétaro	0	0	0	0	0	0	1	0	0	1
Servicios de Salud de Querétaro	0	0	0	0	0	0	1	0	0	1
Gobierno del Estado de Quintana Roo	0	0	1	0	0	0	0	0	0	1
Servicios de Salud de Quintana Roo	0	0	1	0	0	0	0	0	0	1
Gobierno del Estado de Sinaloa	0	0	1	0	0	1	0	0	0	2
Secretaría de Salud del Estado de Sinaloa	0	0	1	0	0	0	0	0	0	1
Gobierno del Estado de Sinaloa	0	0	0	0	0	1	0	0	0	1
Gobierno del Estado de Tabasco	0	0	1	0	2	0	0	1	0	4
Secretaría de Educación, Cultura y Recreación	0	0	1	0	2	0	0	1	0	4
Gobierno del Estado de Tamaulipas	0	0	0	1	0	3	0	0	0	4
Gobierno del Estado de Tamaulipas	0	0	0	1	0	3	0	0	0	4
Gobierno del Estado de Tlaxcala	0	0	0	0	1	0	0	0	0	1
Organismo Público Descentralizado Salud de Tlaxcala	0	0	0	0	1	0	0	0	0	1
Gobierno del Estado de Veracruz	1	0	2	0	0	0	0	0	0	3
Gobierno del Estado de Veracruz	1	0	2	0	0	0	0	0	0	3

SIN CLASIFICAR

Sin Clasificar	36	11	32	32	41	30	29	17	7	235
Ayuntamiento Constitucional del Estado y/o Municipio	1	1	4	3	0	4	1	0	0	14
Centro de Bachillerato Técnico	0	0	0	0	0	1	0	0	0	1
Centro de Desarrollo Infantil	0	0	0	1	0	0	0	0	0	1
Comité Regional de Sanidad Vegetal	0	0	0	0	2	0	0	0	0	2
Dirección General de registro Público de la propiedad y comercio	2	0	0	0	0	0	0	0	0	2
Hospital General	2	0	1	1	1	1	1	0	0	7
Instituto de Salud del Estado	1	0	0	1	3	1	1	0	0	7
Instituto del Deporte y la Juventud	0	0	0	1	0	0	1	0	0	2
Instituto Estatal de Educación Pública del Estado	0	0	0	1	0	0	0	0	0	1
Instituto Tecnológico de Tamaulipas	2	0	0	0	0	1	0	0	0	3
Orquesta Juvenil Mexicana	0	0	1	0	0	0	0	0	0	1
Procuraduría General de Justicia del Estado	0	1	0	1	0	1	0	0	0	3
Secretaría de Educación del Estado	16	4	19	15	23	11	16	7	0	111
Secretaría de Educación y Bienestar Social del Estado	0	0	0	1	1	2	1	2	0	7
Tribunal de lo Contencioso Administrativo	6	4	2	3	4	0	2	4	0	25
Instituto Electoral del Estado	2	0	0	0	0	0	0	0	0	2
Poder Ejecutivo del Gobierno del Estado	1	0	1	1	0	0	0	1	0	4
Servicios Educativos del Estado	0	0	0	0	0	1	1	0	0	2
Instituto de Servicios Educativos y Pedagógicos del Estado	1	0	0	0	0	0	0	0	0	1
Comisión Metropolitana de Transporte y Vialidad	0	0	0	0	1	0	0	0	0	1
Delegación de Oportunidades del Estado	0	0	0	0	1	0	0	0	0	1
Fideicomiso para otorgar en Subs a Entidades Federales	0	0	0	0	0	1	0	0	0	1
Servicios de Educación Pública del Estado	0	0	1	2	2	2	2	0	0	9
Partido Movimiento Ciudadano	0	0	0	0	1	0	0	0	0	1

Sindicato Nacional de Trabajadores del Instituto Nacional de Bellas Artes y Literatura	0	0	0	0	0	0	0	0	1	1
Sindicato de Trabajadores de la Camara de Senadores	0	0	0	0	0	0	0	0	1	1
Comisión Nacional Mixta de Escalafón	0	0	1	0	0	0	0	0	0	1
Sindicato de Trabajadores de Talleres Gráficos de México	0	0	0	0	0	0	0	0	1	1
Sindicato Único de Trabajadores de la Procuraduría General Judicial del Distrito Federal	0	0	0	0	0	0	0	0	1	1
Universidad Tecnológica del Estado	0	0	0	0	0	0	0	0	2	2
Secretaría Estatal de Salud	0	0	0	0	0	1	0	0	0	1
Administración Local de Servicios al Contribuyente del Estado	0	0	0	0	0	1	0	0	0	1
Centro de Estudios Científicos y Tecnológicos del Estado	1	0	0	0	0	0	0	1	0	2
Gobierno Estatal	0	0	0	0	1	0	0	0	0	1
Instituto de Seguridad Social del Estado	0	0	0	0	0	0	0	1	0	1
Poder Legislativo del Estado	0	0	0	0	0	1	0	0	0	1
Sindicato de Trabajadores de Educación Media y Superior Estado de	0	0	0	0	0	0	0	0	1	1
Sind.de los Trabs. de la Sria. De Salud y/o	0	0	0	0	0	0	1	0	0	1
Secretaría de Seguridad Pública del Estado	1	1	2	1	1	1	2	1	0	10

TRAMITES SINDICALES Y JUICIOS NO LABORALES

Trámites Sindicales y Juicios no Laborales	2	2	1	0	1	1	1	3	52	63
Sindicato Nacional del Instituto Nacional de Estadística y Geografía	0	0	0	0	0	0	0	0	1	1
Sindicato Nacional de Trabajadores de la Educación	0	0	0	0	0	0	0	0	4	4
Sindicato Único de Trabajadores de la Industria Nuclear	0	0	0	0	0	0	0	0	1	1
Sindicato Nacional de la Secretaría de Desarrollo Agrario, Territorial y Urbano	0	0	0	0	0	0	0	0	2	2
Sindicato de Trabajadores del Tribunal Fiscal de la Federación	0	0	0	0	0	0	0	0	1	1
Sindicato de Trabajadores de la Cámara de Senadores	0	0	0	0	0	0	0	0	2	2
Sindicato de Trabajadores de la Secretaría de Gobernación	0	0	0	0	0	0	0	0	1	1
Sindicato de Trabajadores de la H. Cámara de Diputados	0	0	0	0	0	0	0	0	4	4
Sindicato de Trabajadores del Poder Judicial Federal	0	0	0	0	0	0	0	0	2	2
Sindicato Nacional de la Comisión Nacional Bancaria y de Valores	0	0	0	0	0	0	0	0	1	1
Sindicato Nacional de Trabajadores de la Educación	0	0	0	0	0	0	0	0	1	1
Sindicato de Trabajadores de la Secretaría del Medio Ambiente y Recursos Naturales	0	0	0	0	0	0	0	0	2	2
Sindicato Nacional de Trabajadores de la Secretaría de Medio Ambiente y Recursos Materiales	0	1	0	0	0	0	0	0	0	1
Sin Dependencia	0	1	1	0	0	0	0	0	2	4
Sindicato Único de Trabajadores de Ruta 100	0	0	0	0	0	0	0	0	2	2
Sindicato Único de Trabajadores del Gobierno del Distrito Federal	0	0	0	0	0	0	0	0	9	9
Sindicato Democrático de Trabajadores de la Procuraduría Social del Distrito Federal	0	0	0	0	0	0	0	0	1	1
Sindicato Nacional de Trabajadores de la Secretaría de Salud y Asistencia	0	0	0	0	0	0	0	0	7	7
Sindicato Único de Trabajadores del Instituto Nacional de Pediatría	0	0	0	0	0	0	0	0	1	1
Sindicato Nacional Independiente del Servicio de Administración Tributaria	0	0	0	0	0	0	0	0	1	1
Centro de Investigación e Innovación en TIC	1	0	0	0	1	1	0	2	0	5
Sindicato Único de Trabajadores de la Ciudad de México	1	0	0	0	0	0	1	0	0	2
Sindicato Democrático de Trabajadores del Gobierno de la Ciudad de México	0	0	0	0	0	0	0	0	1	1
Sindicato Nacional de Trabajadores de la Secretaría de Desarrollo Social	0	0	0	0	0	0	0	0	1	1
Federación de Sindicatos de Trabajadores al Servicio del Estado	0	0	0	0	0	0	0	0	1	1
Sindicato Nacional Independiente de Trabajadores del S.A.T.	0	0	0	0	0	0	0	0	1	1
Sindicato de Trabajadores del Metro	0	0	0	0	0	0	0	0	1	1
Sindicato Independiente Nacional al Servicio de la Educación	0	0	0	0	0	0	0	0	1	1
Sindicato Nacional de Trabajadores de la Educación Sección 32	0	0	0	0	0	0	0	1	0	1
Sindicato de Vanguardia Nacional de Trabajadores de la Secretaría de Comunicaciones y Transportes	0	0	0	0	0	0	0	0	1	1
Total general	4,598	4,222	4,390	3,203	3,697	2,740	3,106	3,000	107	29,063

TOTAL DE EXPEDIENTES ACTIVOS RADICADOS EN SALAS Y SECRETARIA GENERAL DE ACUERDOS POR LOS AÑOS 1982 - 2018 AL 28 DE FEBRERO DE 2018

AÑO	PRMERA SALA			SEGUNDA SALA			TERCERA SALA			CUARTA SALA			QUINTA SALA			SEXTA SALA			SEPTIMA SALA			OCTAVA SALA			SRIA. GRAL. AC.			TOTAL				
	S/LAUDO	C/LAUDO	TOTAL	S/LAUDO	C/LAUDO	TOTAL	S/LAUDO	C/LAUDO	TOTAL	S/LAUDO	C/LAUDO	TOTAL	S/LAUDO	C/LAUDO	TOTAL	S/LAUDO	C/LAUDO	TOTAL	S/LAUDO	C/LAUDO	TOTAL	S/LAUDO	C/LAUDO	TOTAL	S/LAUDO	C/LAUDO	TOTAL	S/LAUDO	C/LAUDO	TOTAL		
R	1982	0	1	1	0	0	0	0	0	0	0	0	0	0	0	0	0	0	0	0	0	0	0	0	0	0	0	0	1	1		
	1986	0	0	0	0	1	1	0	0	0	0	0	0	0	0	0	0	0	0	0	0	0	0	0	0	0	0	0	1	1		
	1987	0	0	0	0	0	0	0	0	0	0	0	0	0	0	0	0	0	0	0	0	0	0	0	0	0	0	0	0	0		
	1989	0	0	0	0	0	0	0	0	0	0	0	0	0	0	0	0	0	0	0	0	0	0	0	0	0	0	0	0	0		
	SUBTOTAL	0	1	1	0	1	1	0	0	0	0	0	0	0	0	0	0	0	0	0	0	0	0	0	0	0	0	0	2	2		
E	1990	0	0	0	0	0	0	0	0	0	0	0	0	0	0	0	0	0	0	0	0	0	0	0	0	0	0	0	0			
	1991	0	0	0	0	0	0	0	0	0	0	0	0	0	0	0	0	0	0	0	0	0	0	0	0	0	0	0	0			
	1992	0	0	0	0	1	1	0	0	0	0	0	0	0	0	0	0	0	0	0	0	0	0	0	0	0	0	1	1			
	1993	0	0	0	1	0	1	0	0	0	0	0	0	0	0	0	0	0	0	0	0	0	0	0	0	0	0	1	0	1		
	SUBTOTAL	0	0	0	1	1	2	0	0	0	0	0	0	0	0	0	0	0	0	0	0	0	0	0	0	0	0	1	1	2		
Z	1994	0	0	0	0	0	0	0	0	0	0	0	0	0	0	0	0	0	0	0	0	0	0	0	0	0	0	0	0			
	1995	0	1	1	1	1	2	0	2	2	0	0	0	0	0	0	0	0	0	0	0	0	0	0	0	0	1	5	6			
	1996	0	2	2	1	1	2	0	3	3	0	0	0	0	0	0	0	0	0	0	0	0	0	0	0	0	1	6	7			
	1997	0	6	6	0	1	1	0	0	0	0	0	0	0	0	0	0	0	0	0	0	0	0	0	0	0	0	7	7			
	1998	1	8	9	0	0	0	2	5	7	0	0	0	0	1	1	2	0	0	0	0	0	0	0	0	0	3	14	17			
	1999	1	14	15	0	5	5	0	6	6	0	0	0	1	1	2	0	0	0	0	0	0	0	0	0	0	2	26	28			
	2000	3	25	28	7	22	29	5	15	20	0	0	0	2	3	5	1	5	6	1	1	2	0	0	0	0	19	71	90			
	SUBTOTAL	5	56	61	9	30	39	7	31	38	0	0	0	3	5	8	1	5	6	1	1	2	0	0	0	0	1	1	26	129	155	
	A	2001	14	68	82	15	47	62	10	41	51	0	0	0	3	14	17	2	5	7	1	0	1	0	0	0	0	45	175	220		
		2002	25	116	141	32	91	123	6	61	67	0	0	0	9	16	25	7	11	18	2	2	4	0	0	0	81	297	378			
2003		54	147	201	58	126	184	21	94	115	0	0	0	9	34	43	3	23	26	7	14	21	0	0	0	152	438	590				
2004		70	192	262	98	144	242	33	115	148	0	0	0	15	51	66	8	43	51	7	15	22	0	0	0	231	560	791				
2005		49	134	183	53	122	175	35	100	135	6	34	40	12	37	49	3	32	35	13	10	23	0	10	10	171	479	650				
2006		0	0	0	0	0	0	2	4	6	58	270	328	0	0	0	0	0	0	3	3	14	85	99	1	0	0	1	75	362	437	
2007		77	148	225	76	142	218	59	175	234	27	106	133	20	60	80	4	42	46	12	26	38	10	46	56	0	1	1	285	746	1,031	
SUBTOTAL		289	805	1,094	332	672	1,004	166	590	756	91	410	501	68	212	280	27	156	183	42	70	112	24	141	165	1	1	2	1,040	3,057	4,097	
G		2008	94	162	256	81	130	211	62	167	229	42	83	125	23	46	69	6	40	46	25	39	64	9	55	64	0	0	0	342	722	1,064
		2009	95	220	315	111	140	251	96	172	268	35	102	137	36	65	101	6	50	56	27	49	76	8	81	89	1	2	3	415	881	1,296
	2010	130	242	372	161	187	348	161	242	403	64	169	233	40	100	140	9	90	99	25	60	85	16	101	117	0	6	6	606	1,197	1,803	
	2011	26	50	76	31	35	66	30	46	76	19	34	53	123	248	371	46	220	266	93	208	301	67	232	299	1	3	4	436	1,076	1,512	
	2012	74	66	140	68	68	136	71	82	153	30	95	125	158	253	411	49	204	253	121	251	372	88	240	328	2	3	5	661	1,262	1,923	
	2013	307	153	460	350	117	467	309	200	509	78	219	297	216	294	510	56	202	258	99	213	312	126	209	335	0	4	4	1,541	1,611	3,152	
	2014	339	81	420	288	65	353	324	112	436	107	198	305	183	182	365	67	164	231	155	218	373	155	142	297	2	2	4	1,620	1,164	2,784	
	2015	316	41	357	312	26	338	356	41	397	207	142	349	240	124	364	155	117	272	196	156	352	197	123	320	3	2	5	1,982	772	2,754	
	2016	444	20	464	453	13	466	488	16	504	374	112	486	394	67	461	381	87	468	372	110	482	354	76	430	11	9	20	3,271	510	3,781	
	2017	475	1	476	441	1	442	509	1	510	470	11	481	505	5	510	490	9	499	457	10	467	451	14	465	39	3	42	3,837	55	3,892	
2018	106	0	106	98	0	98	111	0	111	111	0	111	107	0	107	103	0	103	108	0	108	91	0	91	11	0	11	846	0	846		
SUBTOTAL	2,406	1,036	3,442	2,394	782	3,176	2,517	1,079	3,596	1,537	1,165	2,702	2,025	1,384	3,409	1,368	1,183	2,551	1,678	1,314	2,992	1,562	1,273	2,835	70	34	104	15,557	9,250	24,807		
TOTAL	2,700	1,898	4,598	2,736	1,486	4,222	2,690	1,700	4,390	1,628	1,575	3,203	2,096	1,601	3,697	1,396	1,344	2,740	1,721	1,385	3,106	1,586	1,414	3,000	71	36	107	16,624	12,439	29,063		

UNIVERSO DE EXPEDIENTES ACTIVOS RADICADOS EN SALAS Y S.G.A.

AL 28 DE FEBRERO DE 2018

CLASIFICACION POR RESOLUCION
UNIVERSO DE EXP. LAUDADOS POR SALA Y S.G.A.
AL 28 DE FEBRERO DE 2018

	ABS.	COND.	MIXTO	NA/CESE	A/CESE	INCOMP.	OTROS	TOTAL
1a. Sala	187	125	1,538	8	3	8	29	1,898
2a. Sala	114	315	1,010	4	6	8	29	1,486
3a. Sala	246	173	1,245	13	12	2	9	1,700
4a. Sala	650	256	642	4	10	3	10	1,575
5a. Sala	359	87	1,106	17	11	10	11	1,601
6a. Sala	125	80	1,105	14	12	7	1	1,344
7a. Sala	276	106	975	8	5	3	12	1,385
8a. Sala	139	87	1,157	10	10	1	10	1,414
S.G.A.	7	12	16	0	0	0	1	36
TOTAL:	2,103	1,241	8,794	78	69	42	112	12,439

COMPARATIVO DE UNIVERSO DE EXPEDIENTES

28 DE FEBRERO

	AÑOS		DIFERENCIA	
	2017	2018	ABS	%
LAUDADOS	14,273	12,439	1,834	12.85
SIN LAUDAR	19,953	16,624	3,329	16.68
TOTAL	34,226	29,063	5,163	N.S.

RESUMEN DE EXPEDIENTES ACTIVOS

ACTIVOS AL CIERRE DE ENERO/2018	(+)	29,522
INGRESADOS	(+)	500
TERMINADOS	(-)	963
REGULARIZACIÓN DE PROCEDIMIENTO	(+)	10
DES-ACUMULADOS	(+)	1
ACUMULADOS	(-)	7
ACTIVOS AL CIERRE DE FEBRERO 2018		29,063

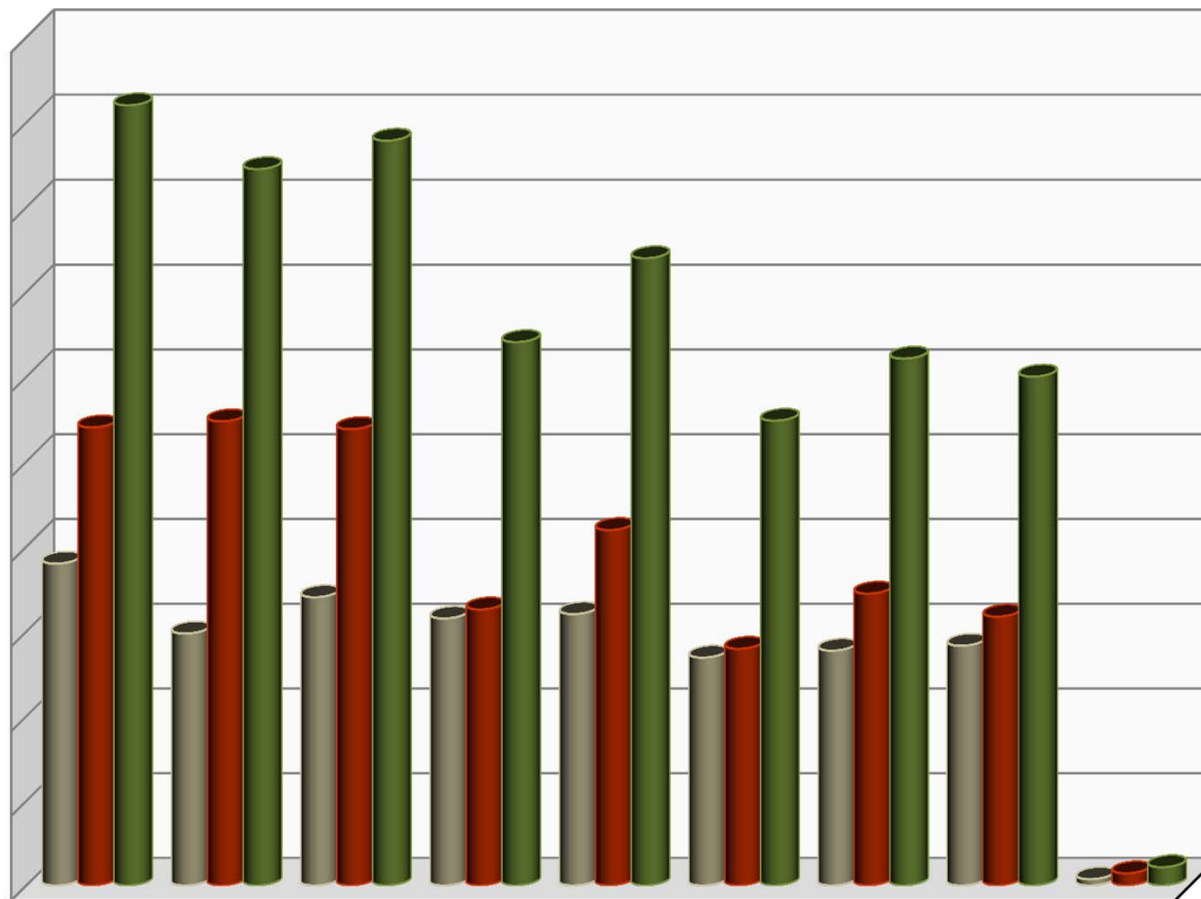

	1a. SALA	2a. SALA	3a. SALA	4a. SALA	5a. SALA	6a. SALA	7a. SALA	8a. SALA	S.G.A.
LAUDADOS	1,898	1,486	1,700	1,575	1,601	1,344	1,385	1,414	36
SIN LAUDAR	2,700	2,736	2,690	1,628	2,096	1,396	1,721	1,586	71
TOTAL	4,598	4,222	4,390	3,203	3,697	2,740	3,106	3,000	107

UNIVERSO DE EXPEDIENTES ACTIVOS: 29,063

UNIVERSO DE EXPEDIENTES ACTIVOS RADICADOS EN SALAS Y SGA POR ESTADO DE TRÁMITE

CORTE: 28-FEBRERO-2018

TOTAL DE EXPEDIENTES: **29,063**

SALA	SIN/LAUDO	CON/LAUDO	CON/LAUDO (POR CUMPLIMENTAR)	TOTAL POR SALA
S-1	2,700	1,184	714	4,598
S-2	2,736	607	879	4,222
S-3	2,690	988	712	4,390
S-4	1,628	1,221	354	3,203
S-5	2,096	1,246	355	3,697
S-6	1,396	748	596	2,740
S-7	1,721	1,009	376	3,106
S-8	1,586	257	1,157	3,000
SGA	71	36	0	107
TOTAL	16,624	7,296	5,143	29,063

EXPEDIENTES ACTIVOS SIN LAUDO CON MÁS DE 180 DÍAS SIN MOVIMIENTO

CORTE: 28 de febrero de 2018

AREAS INTERNAS DEL T.F.C.A.

AREA	S-1	S-2	S-3	S-4	S-5	S-6	S-7	S-8	SGA	TOTAL POR AREA
PROYECTISTAS	204	426	83	44	0	0	26	0	0	783
ARCHIVO-SALA	22	11	18	12	79	113	71	22	0	348
ACUERDOS	13	71	39	1	14	0	5	3	0	146
AUDIENCIAS	19	23	5	7	0	76	2	9	0	141
SRIA.GENERAL	24	3	11	8	2	25	2	17	0	92
ACTUARIOS S-3	0	0	46	0	0	0	0	0	0	46
ACTUARIOS S-8	0	0	0	0	0	0	0	32	0	32
SRIA.PART.PRE	0	0	0	0	18	2	3	0	0	23
PRESIDENCIA D	19	0	0	0	0	0	0	0	0	19
FORMACION DE	0	0	0	0	12	0	0	0	0	12
APOYO PROCESA	3	2	6	0	0	0	1	0	0	12
ACTUARIOS S-7	0	0	0	0	0	0	11	0	0	11
SECRETARIA GE	0	0	0	0	0	0	0	0	11	11
SRIA.PART.GOB	1	0	0	0	7	0	0	2	0	10
ARCHIVO	1	0	2	0	1	1	5	0	0	10
MAGS. REP. DE	0	1	0	0	0	7	0	0	0	8
ACTUARIOS S-5	0	0	0	0	6	0	0	0	0	6
ACTUARIOS S-1	5	0	0	0	0	0	0	0	0	5
UNIDAD TECNIC	0	0	0	2	0	0	1	1	0	4
ACTUARIOS	0	0	3	0	0	0	0	0	0	3
DPTO. PROMOCI	0	0	1	0	0	0	0	1	0	2
ARCHIVO CONC	2	0	0	0	0	0	0	0	0	2
ACTUARIOS S-2	0	2	0	0	0	0	0	0	0	2
EJECUCION DE	0	0	0	0	0	0	0	2	0	2
PROYECTOS DE	0	0	0	0	0	0	0	0	2	2
SRIA.PART.REP	0	0	0	0	1	0	0	0	0	1
GLOSADO AL DI	0	0	0	0	0	0	0	1	0	1
UNIDAD DE TRA	0	0	0	0	0	0	0	0	1	1
SUMA	313	539	214	74	140	224	127	90	14	1735

ENTIDADES EXTERNAS

AREA	S-1	S-2	S-3	S-4	S-5	S-6	S-7	S-8	SGA	TOTAL POR ENTIDAD
JTA. FED. CON	0	0	0	0	1	3	0	0	0	4
TRIBUNAL COLE	0	1	0	0	1	0	0	0	0	2
J.E.F.C.A.	0	0	1	0	0	0	0	1	0	2
TRIB.FED. DE	0	0	0	0	0	2	0	0	0	2
JUZGADO DE DI	1	0	1	0	0	0	0	0	0	2
JDO.DTO.MAT.T	0	0	0	0	1	0	0	0	0	1
TRIB.CONC.Y A	0	0	0	0	0	0	1	0	0	1
T.COLEG.MAT.T	0	0	0	0	1	0	0	0	0	1
SUMA	1	1	2	0	4	5	1	1	0	15

TOTAL	314	540	216	74	144	229	128	91	14	1,750
--------------	------------	------------	------------	-----------	------------	------------	------------	-----------	-----------	--------------

EXPEDIENTES ACTIVOS SIN LAUDO CON MÁS DE 2 AÑOS SIN MOVIMIENTO

CORTE: 28 de febrero de 2018

AREAS INTERNAS DEL T.F.C.A

AREA	S-1	S-2	S-3	S-4	S-5	S-6	S-7	S-8	SGA	TOT. POR AREA
SRIA.GENERAL	2	0	7	0	0	9	1	4	0	23
ARCHIVO	0	0	2	0	0	1	4	0	0	7
AUDIENCIAS	0	0	0	0	0	0	0	4	0	4
ACTUARIOS	0	0	3	0	0	0	0	0	0	3
ACUERDOS	0	0	2	1	0	0	0	0	0	3
ACTUARIOS S-3	0	0	3	0	0	0	0	0	0	3
ACTUARIOS S-5	0	0	0	0	2	0	0	0	0	2
SRIA.PART.PRE	0	0	0	0	2	0	0	0	0	2
APOYO PROCESA	0	0	2	0	0	0	0	0	0	2
ACTUARIOS S-8	0	0	0	0	0	0	0	2	0	2
DPTO. PROMOCI	0	0	1	0	0	0	0	0	0	1
PROYECTISTAS	0	1	0	0	0	0	0	0	0	1
GLOSADO AL DI	0	0	0	0	0	0	0	1	0	1
EJECUCION DE	0	0	0	0	0	0	0	1	0	1
PROYECTOS DE	0	0	0	0	0	0	0	0	1	1
SUMA	2	1	20	1	4	10	5	12	1	56

ENTIDADES EXTERNAS

AREA	S-1	S-2	S-3	S-4	S-5	S-6	S-7	S-8	SGA	TOT. POR AREA
JUZGADO DE DI	1	0	1	0	0	0	0	0	0	2
TRIBUNAL COLE	0	0	0	0	1	0	0	0	0	1
TRIB.FED. DE	0	0	0	0	0	1	0	0	0	1
J.E.F.C.A.	0	0	1	0	0	0	0	0	0	1
T.COLEG.MAT.T	0	0	0	0	1	0	0	0	0	1
SUMA	1	0	2	0	2	1	0	0	0	6

TOTAL	3	1	22	1	6	11	5	12	1	62
--------------	----------	----------	-----------	----------	----------	-----------	----------	-----------	----------	-----------

EXPEDIENTES ACTIVOS CON LAUDO CONDENATORIO FIRME

AL 28 DE FEBRERO DE 2018

TOTAL DE EXPEDIENTES ACTIVOS EN LOS CUALES SE HA DICTADO LAUDO CONDENATORIO O MIXTO

LAUDOS

SALA	COND.	MIXTO	ENERO
1a. Sala	125	1,538	1,663
2a. Sala	315	1,010	1,325
3a. Sala	173	1,245	1,418
4a. Sala	256	642	898
5a. Sala	87	1,106	1,193
6a. Sala	80	1,105	1,185
7a. Sala	106	975	1,081
8a. Sala	87	1,157	1,244
TOTAL :	1,229	8,778	10,007

COMPARATIVO DE LAUDOS FIRMES

FEBRERO

	AÑOS		DIFERENCIA	
	2017	2018	ABS	%
LAUDOS FIRMES	4,344	5,143	799	18.4

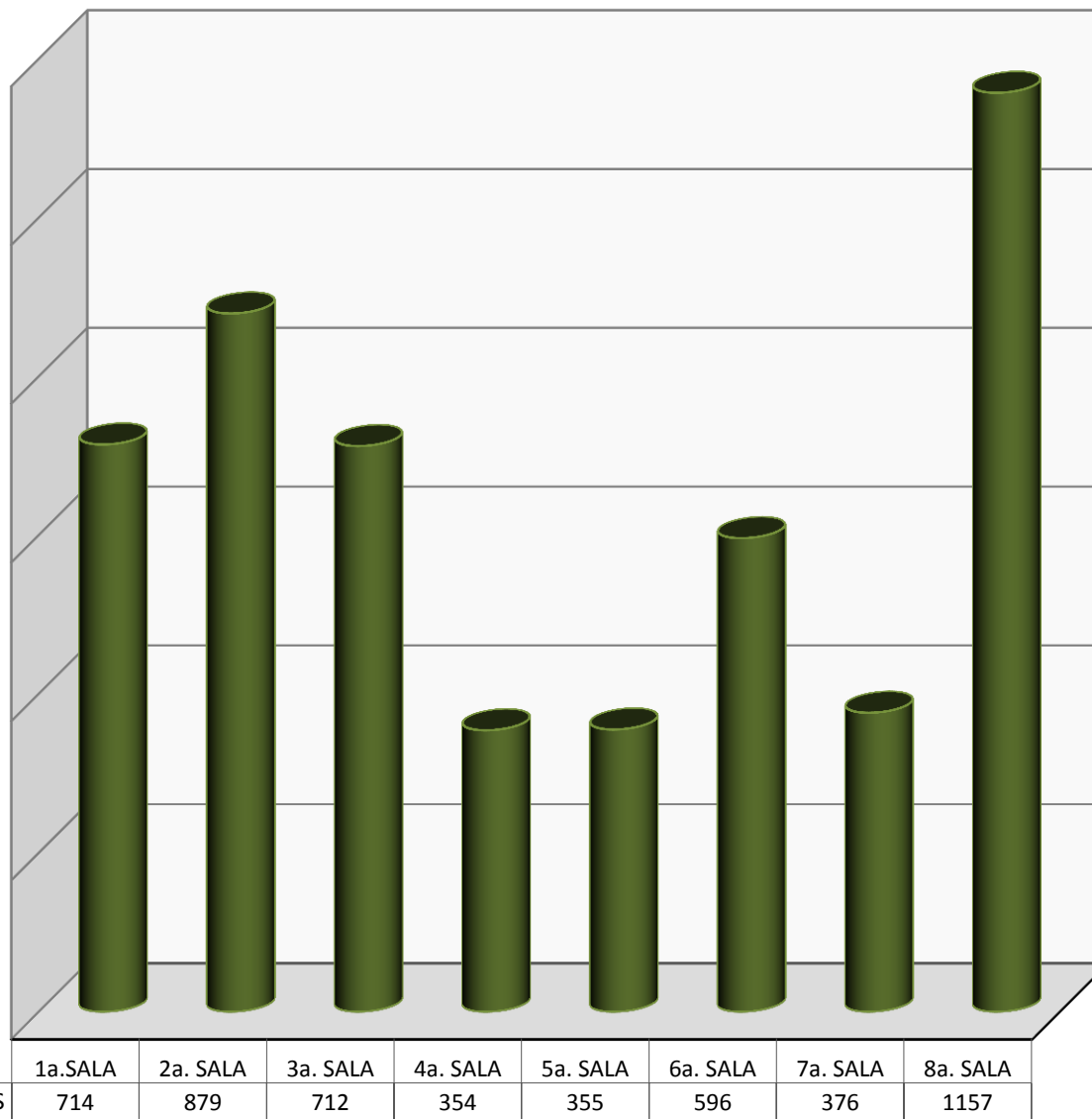

DE LOS 10,007 EXPEDIENTES ACTIVOS EN LOS CUALES LAS SALAS HAN DICTADO LAUDO CONDENATORIO O MIXTO 5,143 SON FIRMES, LO CUAL REPRESENTA EL 51.39%

LAUDOS CONDENATORIOS EJECUTADOS

AL 28 DE FEBRERO DE 2018

COMPARATIVO LAUDOS EJECUTADOS FEBRERO

2017	2018	DIFERENCIA	
		ABS	%
266	300	34	12.8

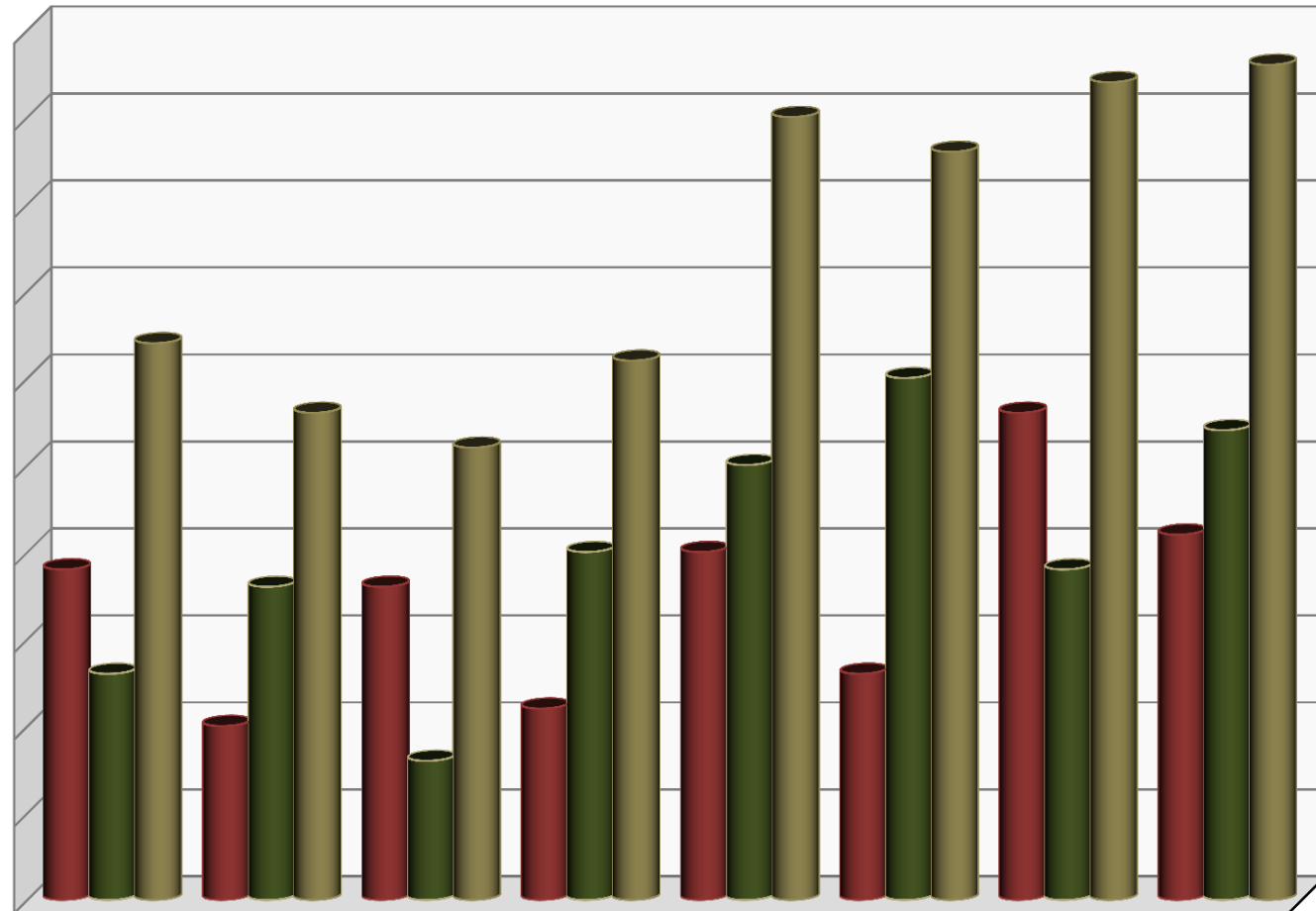

	1a. SALA	2a. SALA	3a. SALA	4a. SALA	5a. SALA	6a. SALA	7a. SALA	8a. SALA
■ ACUMULADO	19	10	18	11	20	13	28	21
■ FEBRERO	13	18	8	20	25	30	19	27
■ TOTAL	32	28	26	31	45	43	47	48

LAUDOS EJECUTADOS EN EL MES DE FEBRERO 160

EXPEDIENTES INGRESADOS EN SALAS Y SRIA. GRAL. DE ACUERDOS AL 28 DE FEBRERO DE 2018

FEBRERO

SALAS	1°	2°	3°	4°	5°	6°	7°	8°	S.G.A.	TOTAL
DIRECTOS	55	56	56	56	56	56	55	56		446
CONVENIOS	7	7	7	6	6	6	6	6		51
INTERSIND.									3	3
TOTAL	62	63	63	62	62	62	61	62	3	500

ACUMULADO ENERO - FEBRERO

SALAS	1°	2°	3°	4°	5°	6°	7°	8°	S.G.A.	TOTAL
DIRECTOS	106	106	106	106	106	106	105	105		846
CONVENIOS	30	30	30	29	29	29	29	29		235
INTERSIND.									11	11
TOTAL	136	136	136	135	135	135	134	134	11	1,092

COMPARATIVO DE EXPEDIENTES INGRESADOS 28 DE FEBRERO

	AÑOS		DIFERENCIA	
	2017	2018	ABS	%
DIRECTOS	814	846	-32	-3.9
CONVENIOS	176	235	59	33.5
INTERSINDICALES	4	11	7	N.A.
TOTAL	994	1,092	34	3.4

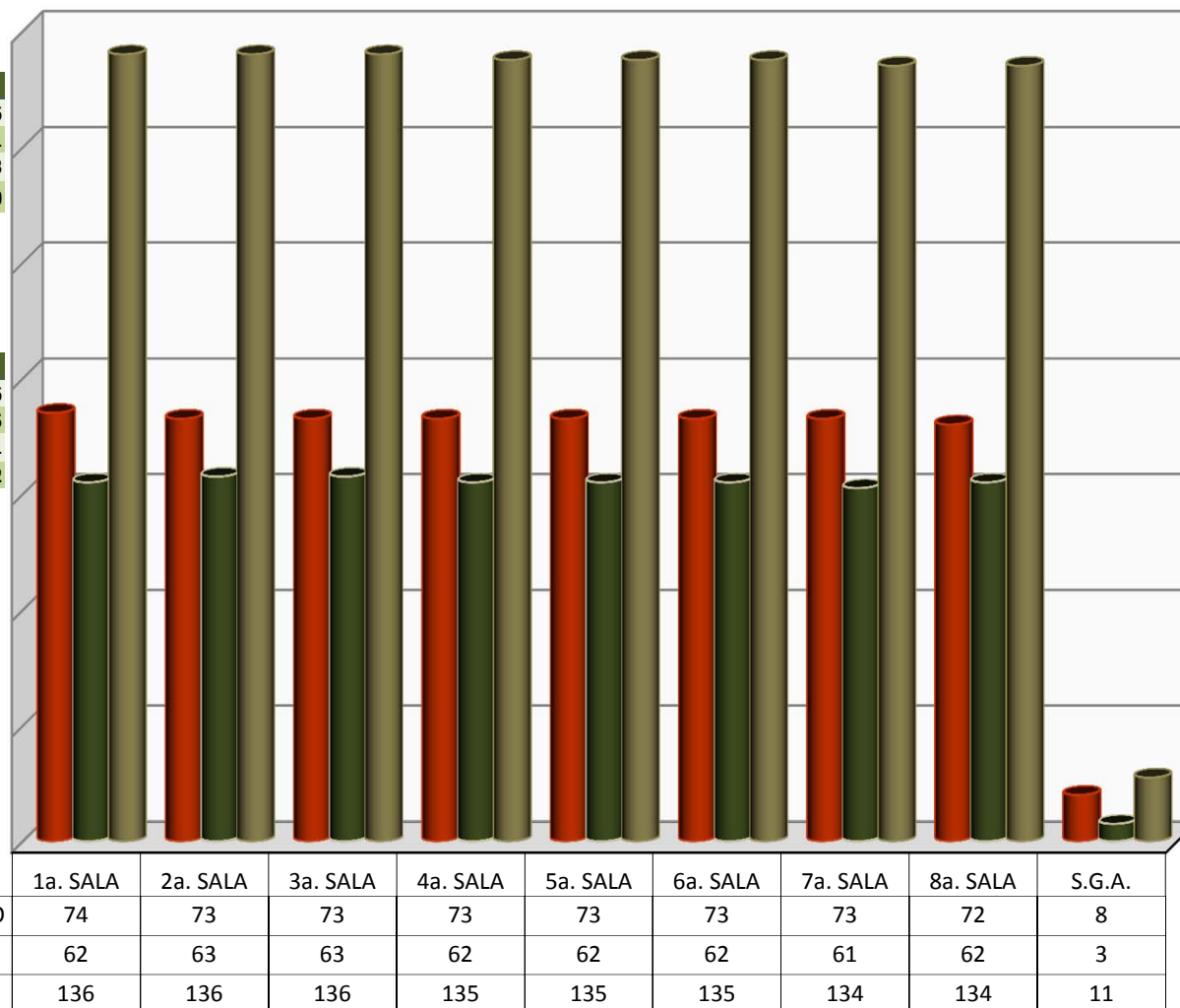

EXPEDIENTES INGRESADOS EN FEBRERO : 500

TRABAJADORES INVOLUCRADOS

AL 28 DE FEBRERO DE 2018

COMPARATIVO AL 28 DE FEBRERO

	AÑOS		DIFERENCIA	
	2017	2018	ABS	%
TRABS. INVOLUCRADOS :	1,299	1,290	9	0.7

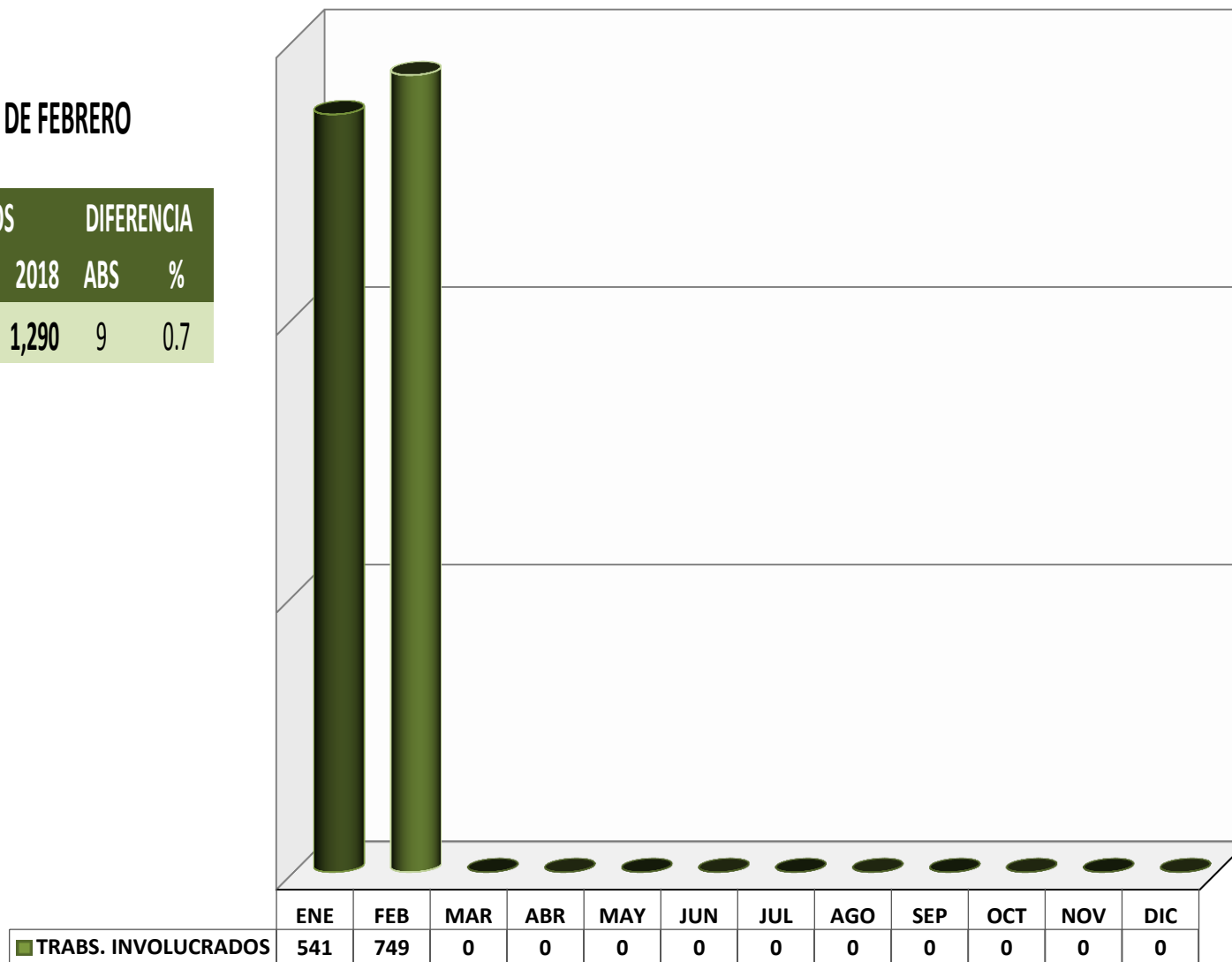

TRABS. INVOLUCRADOS, EN LAS DEMANDAS INGRESADAS EN EL MES DE **FEBRERO: 749**

EXPEDIENTES TURNADOS A PROYECTISTAS PARA PROYECTO DE LAUDO Y CUMPLIMIENTO DE EJECUTORIA

AL 28 DE FEBRERO DE 2018

FEBRERO

SALAS	1°	2°	3°	4°	5°	6°	7°	8°	TOTAL
LAUDO INICIAL	48	62	2	78	74	74	49	35	422
CON EJECUTORIAS	13	15	18	28	18	18	16	4	130
TOTAL	61	77	20	106	92	92	65	39	552

ACUMULADO ENERO - FEBRERO

SALAS	1°	2°	3°	4°	5°	6°	7°	8°	TOTAL
LAUDO INICIAL	112	149	215	192	157	140	107	90	1,162
CON EJECUTORIAS	40	27	41	63	44	25	35	21	296
TOTAL	152	176	256	255	201	165	142	111	1,458

COMPARATIVO DE EXPEDIENTES TURNADOS A PROYECTISTAS 28 DE FEBRERO

	AÑOS		DIFERENCIA	
	2017	2018	ABS	%
PROYECTOS	1,483	1,162	321	21.6
EJECUTORIAS	339	296	43	12.7
TOTAL	1,822	1,458	364	20.0

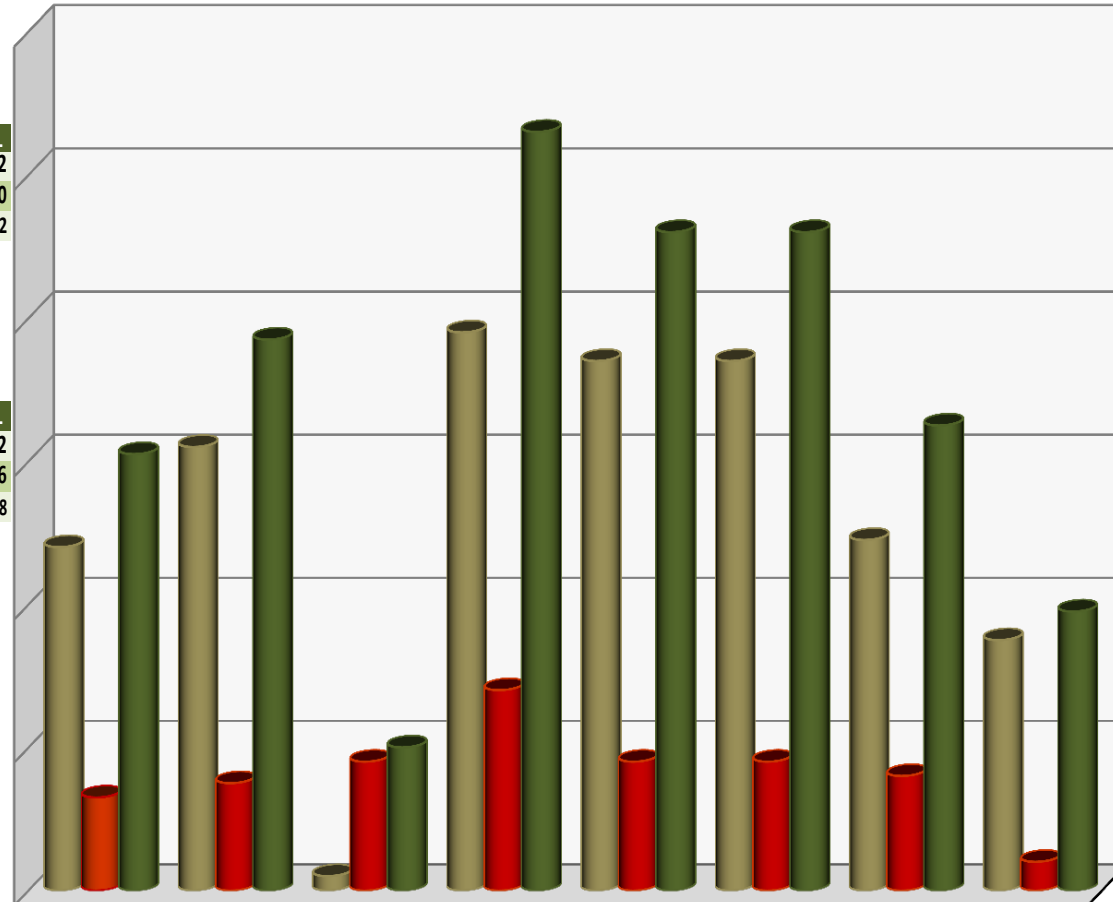

	1a. SALA	2a. SALA	3a. SALA	4a. SALA	5a. SALA	6a. SALA	7a. SALA	8a. SALA
■ LAUDO INICIAL	48	62	2	78	74	74	49	35
■ CON EJECUTORIAS	13	15	18	28	18	18	16	4
■ TOTAL	61	77	20	106	92	92	65	39

LOS PROYECTISTAS RECIBIERON 422 EXPEDIENTES PARA ELABORAR LOS CORRESPONDIENTES PROYECTOS DE LAUDO; 130 PARA CUMPLIMIENTO DE EJECUTORIA

PROYECTOS DE LAUDO Y CUMPLIMIENTOS DE EJECUTORIAS ELABORADOS POR LOS PROYECTISTAS

AL 28 DE FEBRERO DE 2018

FEBRERO

SALAS	1°	2°	3°	4°	5°	6°	7°	8°	TOTAL
LAUDO INICIAL	45	35	57	68	56	56	41	44	402
CON EJECUTORIAS	13	16	20	20	19	19	15	11	133
TOTAL	58	51	77	88	75	75	56	55	535

ACUMULADO ENERO - FEBRERO

SALAS	1°	2°	3°	4°	5°	6°	7°	8°	TOTAL
LAUDO INICIAL	94	73	109	133	121	81	81	80	772
CON EJECUTORIAS	36	30	46	58	50	26	34	22	302
TOTAL	130	103	155	191	171	107	115	102	1,074

COMPARATIVO DE EXPEDIENTES TURNADOS A PROYECTISTAS 28 DE FEBRERO

	AÑOS		DIFERENCIA	
	2017	2018	ABS	%
PROYECTOS	757	772	-15	-2.0
EJECUTORIAS	324	302	-22	-6.8
TOTAL	1,081	1,074	-37	-3.4

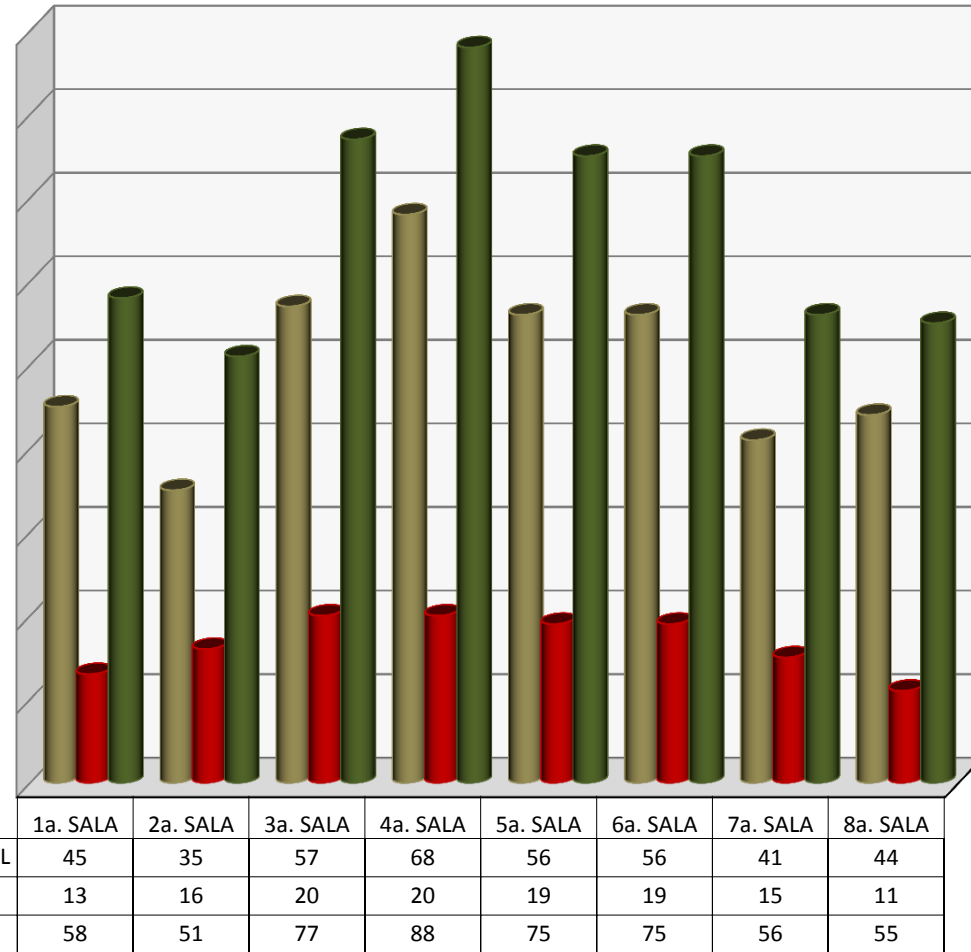

ESTE MES LOS PROYECTISTAS RECIBIERON 422 EXPEDIENTES PARA PROYECTOS DE LAUDO Y ELABORARON 402 INCLUYENDO PROYECTOS DE MESES ANTERIORES. RECIBIERON 130 EXPEDIENTES PARA CUMPLIMIENTO DE EJECUTORIA Y ELABORARON 133

**PROYECTOS DE LAUDO Y CUMPLIMIENTOS DE EJECUTORIAS
TURNADOS Y ELABORADOS POR CADA PROYECTISTA
PRIMERA SALA
FEBRERO**

PROYECTISTA	EXPEDIENTES PENDIENTES DE PROYECTO 31 DE ENERO DE 2018			TURNADOS PARA PROYECTOS Y EJECUTORIAS			PROYECTOS Y EJECUTORIAS ELABORADOS			EXPEDIENTES DEVUELTOS		EXPEDIENTES PENDIENTES DE PROYECTO 28 DE FEBRERO DE 2018		
	Pr	Ej	Sum	Pr	Ej	Sum	Pr	Ej	Sum	Pr	Ej	Pr	Ej	Sum
Lic. Carlos Manuel Corte Cruz	130	2	132	3	3	6	7	1	8	1	0	125	4	129
Lic. Juana Aida Escutia Mota	70	16	86	3	2	5	6	4	10	0	0	67	14	81
Lic. Fabiola Contreras Carreño (Apoyo)	0	7	7	24	4	28	9	4	13	0	1	15	6	21
Lic. Juan Felipe Vazquez Alonso	117	4	121	5	1	6	7	2	9	0	0	115	3	118
Lic. Carlos Alberto Alvarez	38	5	43	3	0	3	7	1	8	0	0	34	4	38
Lic. Zayra Tellez Martinez	54	0	54	1	2	3	0	0	0	0	0	55	2	57
Lic. Aura Mariana Gcia Gcia (Apoyo)	0	0	0	0	0	0	0	0	0	0	0	0	0	0
Lic. Laura Rojas Poceros	32	0	32	4	1	5	9	1	10	2	0	25	0	25
Lic. Alfredo Chavez Gomez (Apoyo) *	0	0	0	2	0	2	0	0	0	0	0	2	0	2
Lic. Yared Aranda Brenis (Apoyo) *	0	0	0	3	0	3	0	0	0	3	0	0	0	0
TOTAL	441	34	475	48	13	61	45	13	58	6	1	438	33	471

* ALTA DE PROYECTISTAS

**SEGUNDA SALA
FEBRERO**

PROYECTISTA	EXPEDIENTES PENDIENTES DE PROYECTO 31 DE ENERO DE 2018			TURNADOS PARA PROYECTOS Y EJECUTORIAS			PROYECTOS Y EJECUTORIAS ELABORADOS			EXPEDIENTES DEVUELTOS		EXPEDIENTES PENDIENTES DE PROYECTO 28 DE FEBRERO DE 2018		
	Pr	Ej	Sum	Pr	Ej	Sum	Pr	Ej	Sum	Pr	Ej	Pr	Ej	Sum
Lic. Antonio Urbina Alpizar	170	4	174	4	0	4	3	2	5	1	0	170	2	172
Lic. Blanca E. Flores Garcia	163	1	164	6	4	10	3	4	7	5	0	161	1	162
Lic. Ma. Elena Valdez Facio (**)	128	2	130	7	2	9	6	2	8	129	2	0	0	0
Lic. Leticia Estrada Garcia	132	3	135	8	5	13	4	6	10	4	0	132	2	134
Lic. Diego D. Aguilera Cazarez (Apoyo)	51	0	51	24	4	28	10	2	12	2	1	63	1	64
Apoyo	4	0	4	13	0	13	9	0	9	0	0	0	0	0
TOTAL	648	10	658	62	15	77	35	16	51	141	3	526	6	532

** BAJA DE PROYECTISTAS

**TERCERA SALA
FEBRERO**

PROYECTISTA	EXPEDIENTES PENDIENTES DE PROYECTO 31 DE ENERO DE 2018			TURNADOS PARA PROYECTOS Y EJECUTORIAS			PROYECTOS Y EJECUTORIAS ELABORADOS			EXPEDIENTES DEVUELTOS		EXPEDIENTES PENDIENTES DE PROYECTO 28 DE FEBRERO DE 2018		
	Pr	Ej	Sum	Pr	Ej	Sum	Pr	Ej	Sum	Pr	Ej	Pr	Ej	Sum
Lic. Gabriela Barrera Macedo	47	2	49	0	2	2	12	2	14	0	0	35	2	37
Lic. Viridiana Hdez Rodriguez	116	0	116	1	4	5	5	4	9	1	0	111	0	111
Lic. Natalia Hernandez Martinez **	18	2	20	0	7	7	15	7	22	3	2	0	0	0
Lic. Fabiola Perez Santoyo	67	4	71	0	2	2	14	4	18	0	0	53	2	55
Lic. Raul Arias Trejo	59	1	60	1	3	4	11	3	14	1	0	48	1	49
TOTAL	307	9	316	2	18	20	57	20	77	5	2	247	5	252

** BAJA DE PROYECTISTAS

**PROYECTOS DE LAUDO Y CUMPLIMIENTOS DE EJECUTORIAS
TURNADOS Y ELABORADOS POR CADA PROYECTISTA
CUARTA SALA
FEBRERO**

PROYECTISTA	EXPEDIENTES PENDIENTES DE PROYECTO 31 DE ENERO DE 2018			TURNADOS PARA PROYECTOS Y EJECUTORIAS			PROYECTOS Y EJECUTORIAS ELABORADOS			EXPEDIENTES DEVUELTOS		EXPEDIENTES PENDIENTES DE PROYECTO 28 DE FEBRERO DE 2018		
	Pr	Ej	Sum	Pr	Ej	Sum	Pr	Ej	Sum	Pr	Ej	Pr	Ej	Sum
Lic. Beatriz Perez Garcia	33	1	34	10	4	14	10	5	15	0	0	33	0	33
Lic. Florangeli Landa Lopez	91	4	95	9	6	15	6	2	8	2	0	92	8	100
Lic. Karina Ceron Falcon	44	5	49	9	8	17	15	5	20	5	2	33	7	40
Lic. Claudia Eboli Sanchez	33	0	33	10	0	10	2	0	2	5	0	36	0	36
Lic. Ninel Veronica Bojorquez Almazan	33	2	35	9	5	14	6	4	10	3	0	33	3	36
Lic. Rafael Cervantes Trasviña	2	0	2	15	4	19	15	3	18	1	2	1	1	2
Grupo de Apoyo	10	3	13	16	1	17	14	1	15	0	0	12	0	12
TOTAL	246	15	261	78	28	106	68	20	88	16	4	240	19	259

**QUINTA SALA
FEBRERO**

PROYECTISTA	EXPEDIENTES PENDIENTES DE PROYECTO 31 DE ENERO DE 2018			TURNADOS PARA PROYECTOS Y EJECUTORIAS			PROYECTOS Y EJECUTORIAS ELABORADOS			EXPEDIENTES DEVUELTOS		EXPEDIENTES PENDIENTES DE PROYECTO 28 DE FEBRERO DE 2018		
	Pr	Ej	Sum	Pr	Ej	Sum	Pr	Ej	Sum	Pr	Ej	Pr	Ej	Sum
Mtra. Zoraida Gonzalez Angeles	1	2	3	17	4	21	12	4	16	1	0	5	2	7
Lic. Ruth A. Fragoso G.	1	1	2	12	3	15	11	2	13	0	0	2	2	4
Lic. Gloria Chavez Quintanar	8	0	8	13	5	18	9	5	14	3	0	9	0	9
Lic. Claudia E. Mejia Guerrero	0	0	0	17	0	17	12	0	12	0	0	5	0	5
Lic. Ariadne Betsabe Ortiz Ortiz *	0	0	0	12	4	16	7	4	11	5	0	0	0	0
Grupo de Apoyo	28	4	32	3	2	5	5	4	9	23	0	3	2	5
TOTAL	38	7	45	74	18	92	56	19	75	32	0	24	6	30

★ ALTA DE PROYECTISTAS

**SEXTA SALA
FEBRERO**

PROYECTISTA	EXPEDIENTES PENDIENTES DE PROYECTO 31 DE ENERO DE 2018			TURNADOS PARA PROYECTOS Y EJECUTORIAS			PROYECTOS Y EJECUTORIAS ELABORADOS			EXPEDIENTES DEVUELTOS		EXPEDIENTES PENDIENTES DE PROYECTO 28 DE FEBRERO DE 2018		
	Pr	Ej	Sum	Pr	Ej	Sum	Pr	Ej	Sum	Pr	Ej	Pr	Ej	Sum
Lic. Liliana Dominguez	8	0	8	9	0	9	3	0	3	1	0	13	0	13
Lic. Arturo Huerta Ruvalcaba	6	0	6	10	0	10	7	0	7	0	0	9	0	9
Lic. Paola Avila de la Rosa *	0	0	0	8	0	8	8	0	8	0	0	0	0	0
Lic. Baruch Beltran Uribe	5	0	5	7	0	7	1	0	1	3	0	8	0	8
Lic. Alejandra Ortiz Castro	18	0	18	0	0	0	3	0	3	0	0	15	0	15
Apoyo	6	2	8	6	7	13	2	6	8	0	0	8	3	11
TOTAL	43	2	45	40	7	47	24	6	30	4	0	53	3	56

★ ALTA DE PROYECTISTAS

**PROYECTOS DE LAUDO Y CUMPLIMIENTOS DE EJECUTORIAS
TURNADOS Y ELABORADOS POR CADA PROYECTISTA
SEPTIMA SALA
FEBRERO**

PROYECTISTA	EXPEDIENTES PENDIENTES DE PROYECTO 31 DE ENERO DE 2018			TURNADOS PARA PROYECTOS Y EJECUTORIAS			PROYECTOS Y EJECUTORIAS ELABORADOS			EXPEDIENTES DEVUELTOS		EXPEDIENTES PENDIENTES DE PROYECTO 28 DE FEBRERO DE 2018		
	Pr	Ej	Sum	Pr	Ej	Sum	Pr	Ej	Sum	Pr	Ej	Pr	Ej	Sum
Lic. Sandra Martinez Lizcano	25	0	25	9	5	14	9	5	14	4	0	21	0	21
Lic. Jose de J. Martinez Chavez	35	3	38	7	3	10	8	2	10	1	0	33	4	37
Lic. Ines Castro Perez	20	4	24	7	2	9	10	1	11	1	0	16	5	21
Lic. Ximena Santos Vazquez	39	1	40	10	3	13	8	4	12	1	0	40	0	40
Lic. Armando Novoa Andrade	23	0	23	8	1	9	2	1	3	2	0	27	0	27
Lic. Raul Reyes Vargas	30	1	31	8	2	10	4	2	6	0	0	34	1	35
TOTAL	172	9	181	49	16	65	41	15	56	9	0	171	10	181

**OCTAVA SALA
FEBRERO**

PROYECTISTA	EXPEDIENTES PENDIENTES DE PROYECTO 31 DE ENERO DE 2018			TURNADOS PARA PROYECTOS Y EJECUTORIAS			PROYECTOS Y EJECUTORIAS ELABORADOS			EXPEDIENTES DEVUELTOS		EXPEDIENTES PENDIENTES DE PROYECTO 28 DE FEBRERO DE 2018		
	Pr	Ej	Sum	Pr	Ej	Sum	Pr	Ej	Sum	Pr	Ej	Pr	Ej	Sum
Lic. Mariela Gomez Jimenez	4	5	9	5	2	7	8	7	15	1	0	0	0	0
Lic. Norma Leticia Aguiar Estrada	6	0	6	6	1	7	8	1	9	3	0	1	0	1
Lic. Regina Gabriela Martínez Sierra	4	1	5	8	0	8	11	1	12	1	0	0	0	0
Lic. Israel Rocha Reyes	8	2	10	6	0	6	9	2	11	3	0	2	0	2
Lic. Rosendo Ramos Ortiz	2	0	2	10	1	11	8	0	8	0	0	4	1	5
TOTAL	24	8	32	35	4	39	44	11	55	8	0	7	1	8

PRODUCTIVIDAD POR SALA

FEBRERO

AREA	EXPEDIENTES PENDIENTES DE PROYECTO 31 DE ENERO DE 2018		TURNADOS PARA PROYECTOS Y EJECUTORIAS		PROYECTOS Y EJECUTORIAS ELABORADOS		DEVOLUCION DE PROYECTOS		EXPEDIENTES PENDIENTES DE PROYECTO 28 DE FEBRERO DE 2018	
	Pr	Ej	Pr	Ej	Pr	Ej	Pr	Ej	Pr	Ej
SALA 1	441	34	48	13	45	13	3	1	436	33
SALA 2	648	10	62	15	35	16	141	3	526	6
SALA 3	307	9	2	18	57	20	5	2	247	5
SALA 4	246	15	78	28	68	20	16	4	240	19
SALA 5	38	7	74	18	56	19	32	0	24	6
SALA 6	35	2	40	7	24	6	6	0	45	3
SALA 7	172	9	49	16	41	15	9	0	171	10
SALA8	24	8	35	4	44	11	8	0	7	1
SUMA	1,911	94	388	119	370	120	220	10	1,696	83

ACUMULADO ANUAL

FEBRERO

PROYECTOS

AREA	SALA 1	SALA 2	SALA 3	SALA 4	SALA 5	SALA 6	SALA 7	SALA 8	SUMA
PENDIENTES	441	648	307	246	38	35	172	24	1,911
TURNADOS	112	149	215	192	157	106	107	90	1,128
ELABORADOS	94	73	109	133	121	49	81	80	740
DEVOLUCION	7	150	49	56	41	30	18	13	364
PENDIENTES DEL MES	436	526	247	240	24	45	171	7	1,696

EJECUTORIAS

AREA	SALA 1	SALA 2	SALA 3	SALA 4	SALA 5	SALA 6	SALA 7	SALA 8	SUMA
PENDIENTES	34	10	9	15	7	2	9	8	94
TURNADOS	40	27	41	63	44	14	35	21	285
ELABORADOS	36	30	46	58	50	13	34	22	289
DEVOLUCION	1	3	2	4	4	0	0	0	14
PENDIENTES DEL MES	33	6	5	19	6	3	10	1	83

EXPEDIENTES TERMINADOS EN SALAS Y SRIA. GRAL. DE ACUERDOS

AL 28 DE FEBRERO DE 2018

FEBRERO

SALAS	1°	2°	3°	4°	5°	6°	7°	8°	S.G.A.	TOTAL
DIRECTOS	101	119	103	106	96	116	94	125		860
CONVENIOS	5	3	17	16	26	5	26	5		103
INTERSIND.									0	0
TOTAL	106	122	120	122	122	121	120	130	0	963

ACUMULADO ENERO - FEBRERO

SALAS	1°	2°	3°	4°	5°	6°	7°	8°	S.G.A.	TOTAL
DIRECTOS	162	200	196	214	220	188	174	217		1,571
CONVENIOS	28	30	44	28	36	53	68	36		323
INTERSIND.									5	5
TOTAL	190	230	240	242	256	241	242	253	5	1,899

COMPARATIVO DE EXPEDIENTES TERMINADOS

28 DE FEBRERO

	AÑOS		DIFERENCIA	
	2017	2018	ABS	%
EXP. TERMINADOS	1,335	1,576	241	18.1

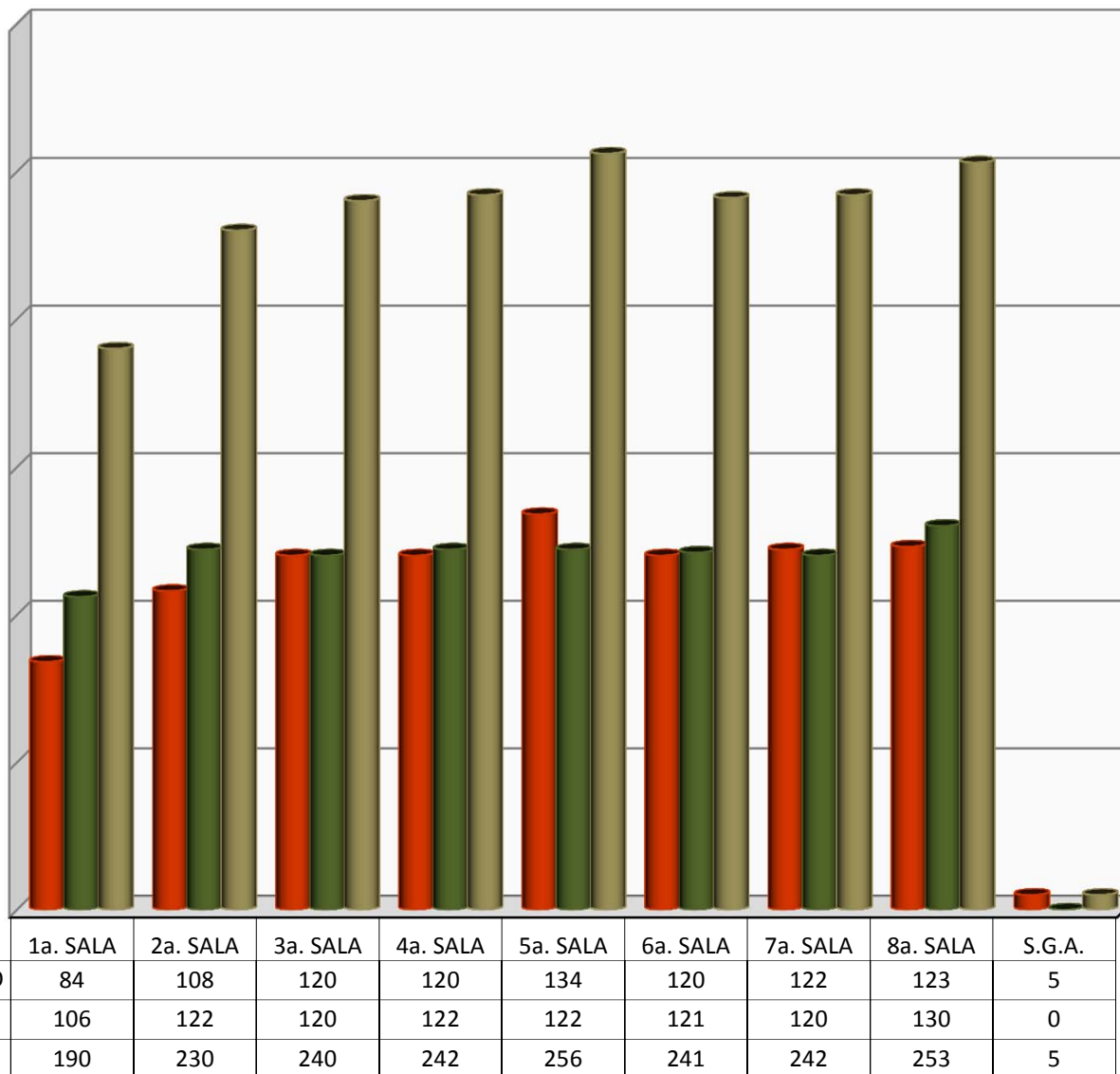

EXPEDIENTES TERMINADOS EN EL MES DE FEBRERO: 963

LAUDOS VOTADOS POR LAS SALAS AL 28 DE FEBRERO DE 2018

FEBRERO

SALAS	1°	2°	3°	4°	5°	6°	7°	8°	TOTAL
L. INICIALES	24	20	33	98	81	21	35	27	339
C. EJEC.	19	6	15	0	26	10	15	13	104
TOTAL	43	26	48	98	107	31	50	40	443

ACUMULADO ENERO - FEBRERO

SALAS	1°	2°	3°	4°	5°	6°	7°	8°	TOTAL
L. INICIALES	71	63	80	198	156	37	98	56	759
C. EJEC.	32	20	40	0	53	16	29	29	219
TOTAL	103	83	120	198	209	53	127	85	978

COMPARATIVO DE EXPEDIENTES TURNADOS A PROYECTISTAS 28 DE FEBRERO

	AÑOS		DIFERENCIA	
	2017	2018	ABS	%
L.INICIAL	783	759	-24	-3.1
CUMPL. EJEC.	318	219	99	31.1
TOTAL	1,101	978	75	6.8

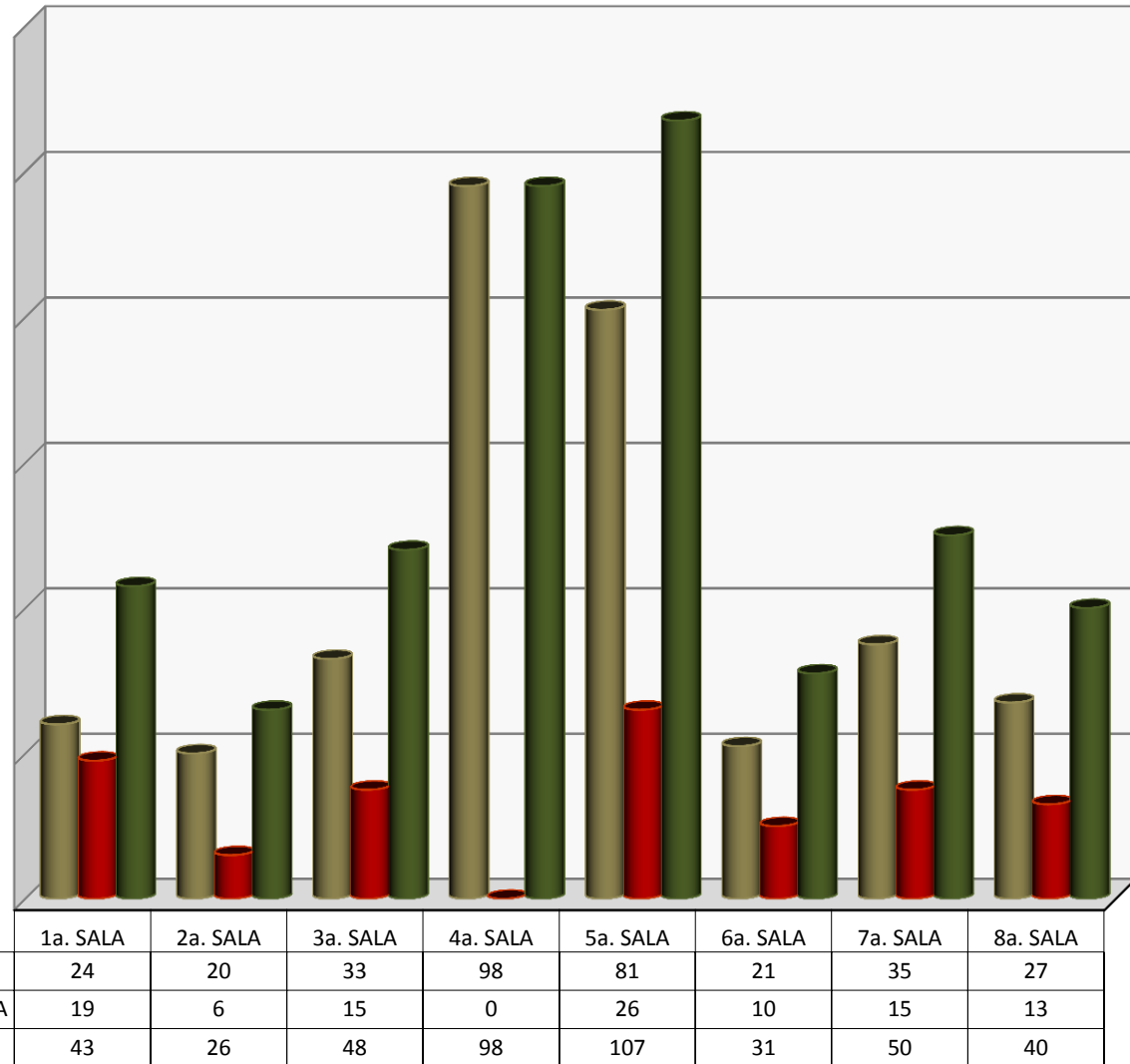

LOS PLENOS DE LAS SALAS VOTARON : 443 LAUDOS

TOTAL DE EXPEDIENTES TERMINADOS POR TIPO DE RESOLUCION

FEBRERO 2018

FORMA DE TERMINACION	ACUMULADO	28 DE FEBRERO DE 2018	TOTAL
LAUDO CUMPLIMENTADO	140	160	300
LAUDO ABSOLUTORIO / FIRME	227	200	427
LAUDO CONDENATORIO	1	0	1
LAUDO EJECUTORIA	0	0	0
TERMINACIÓN POR CONVENIO	9	1	10
CONVENIO	0	0	0
NO SE AUTORIZA EL CESE	4	4	8
SI SE AUTORIZA EL CESE	12	5	17
DESISTIMIENTO	14	25	39
INCOMPETENCIA	72	113	185
CADUCIDAD	34	31	65
SE DECLARA PRESCRIPCIÓN	104	157	261
SIN MATERIA	6	14	20
NO SE DA CURSO A LA DEMANDA	26	36	62
DILIGENCIA CUMPLIMENTADA	0	0	0
LAUDO ABSOLUTORIO PARCIAL	0	0	0
SE DESIGNA BENEFICIARIO	33	62	95
NO SE DESIGNA BENEFICIARIO	0	0	0
FALTA DE INTERES	1	9	10
FALTA DE REQUISITO PROC.	3	1	4
SE NIEGA SOLICITUD	0	0	0
FALTA PERSONALIDAD	0	0	0
SE CONSIGNO CHEQUE	2	0	2
SE NIEGA REGISTRO	0	0	0
OTROS	0	0	0
SE HAC EFEC APER	0	0	0
EXHORTO DILIGENCIADO	18	36	54
EXHORTO NO DILIGENCIADO	5	6	11
PERDIDA DE DERECHOS	0	0	0
RESOLUCION PLENARIA	0	0	0
IMPORCEDENCIA DE LA VIA	0	0	0
NO SE AUTORIZA EL CESE FIRME	0	0	0
CONVENIO CONCILIATORIO	220	103	323
SI SE AUTORIZA EL CESE FIRME	0	0	0
LAUDO MIXTO	0	0	0
TOTAL	931	963	1,894
SIN CONSIDERAR CONVENIOS	931	963	1,894

FEBRERO

SALA / FORMA DE TERMINACION	LAUDO CUMPLIMENTADO	TERMINACIÓN POR CONVENIO	CONVENIOS	LAUDO ABSOLUTORIO / FIRME	CONVENIO CONCILIATORIO	TERMINACION POR DESISTENCIA	LAUDO CONDENATORIO	TOTAL
PRIMERA SALA	\$459,817.95	\$0.00	\$0.00	\$0.00	\$656,240.17	\$0.00	\$0.00	\$1,116,058.12
SEGUNDA SALA	\$3,895,775.01	\$0.00	\$0.00	\$0.00	\$157,603.31	\$0.00	\$0.00	\$4,053,378.32
TERCERA SALA	\$40,514,026.44	\$0.00	\$0.00	\$0.00	\$1,868,453.01	\$0.00	\$0.00	\$42,382,479.45
CUARTA SALA	\$14,491,295.14	\$0.00	\$0.00	\$0.00	\$2,713,080.07	\$0.00	\$0.00	\$17,204,375.21
QUINTA SALA	\$9,301,201.64	\$750,000.00	\$0.00	\$0.00	\$3,683,894.83	\$0.00	\$0.00	\$13,735,096.47
SEXTA SALA	\$10,763,309.94	\$0.00	\$0.00	\$0.00	\$984,315.58	\$0.00	\$0.00	\$11,747,625.52
SEPTIMA SALA	\$8,066,569.92	\$0.00	\$0.00	\$0.00	\$3,101,711.62	\$0.00	\$0.00	\$11,168,281.54
OCTAVA SALA	\$4,966,668.19	\$0.00	\$0.00	\$0.00	\$4,720,307.87	\$0.00	\$0.00	\$9,686,976.06
TOTAL	\$92,458,664.23	\$750,000.00	\$0.00	\$0.00	\$17,885,606.46	\$0.00	\$0.00	\$111,094,270.69
ABRIL	\$43,260,701.91	\$2,213,281.28	\$0.00	\$0.00	\$44,778,167.52	\$0.00	\$0.00	\$90,252,150.71
GRAN TOTAL	\$135,719,366.14	\$2,963,281.28	\$0.00	\$0.00	\$62,663,773.98	\$0.00	\$0.00	\$201,346,421.40

DEMANDAS DE AMPARO INGRESADAS AL 28 DE FEBRERO DE 2018

FEBRERO

SALAS	1°	2°	3°	4°	5°	6°	7°	8°	S.G.A.	TOTAL
DIRECTOS	48	25	54	71	50	56	37	47	9	397
INDIRECTOS	61	41	43	31	24	24	23	27	19	293
TOTAL	109	66	97	102	74	80	60	74	28	690

ACUMULADO ENERO - FEBRERO

SALAS	1°	2°	3°	4°	5°	6°	7°	8°	S.G.A.	TOTAL
DIRECTOS	111	54	98	142	136	87	103	81	15	827
INDIRECTOS	106	81	79	58	69	41	46	55	33	568
TOTAL	217	135	177	200	205	128	149	136	48	1,395

COMPARATIVO DE EXPEDIENTES TURNADOS A PROYECTISTAS 28 DE FEBRERO

	AÑOS		DIFERENCIA	
	2017	2018	ABS	%
DEMANDAS DE AMP.	1,206	1,395	189	15.7

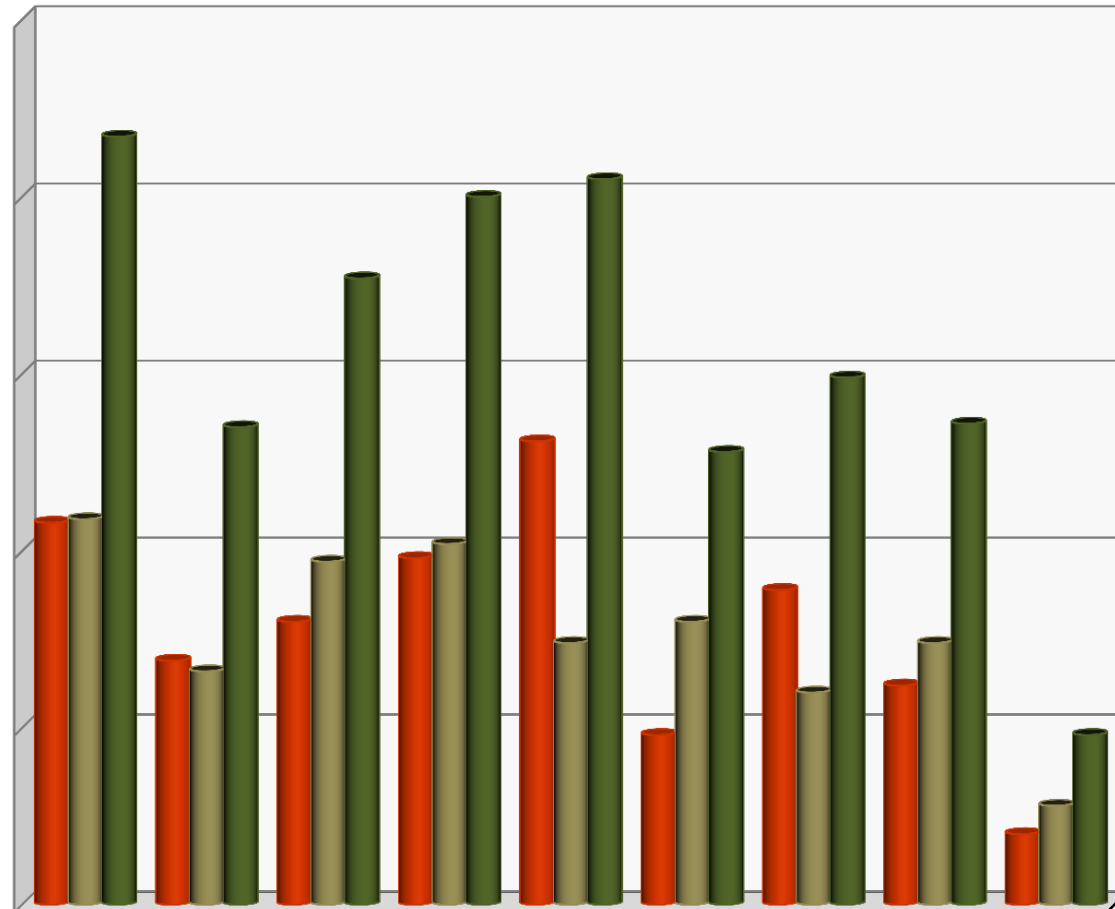

	1a. SALA	2a. SALA	3a. SALA	4a. SALA	5a. SALA	6a. SALA	7a. SALA	8a. SALA	S.G.A.
■ ACUMULADO	108	69	80	98	131	48	89	62	20
■ FEBRERO	109	66	97	102	74	80	60	74	28
■ TOTAL	217	135	177	200	205	128	149	136	48

DEMANDAS INGRESADAS EN FEBRERO : 690

AMPAROS CONCEDIDOS A FAVOR DEL TRABAJADOR

AL 28 DE FEBRERO DE 2018

COMPARATIVO DE AMPAROS A FAVOR DEL TRABAJADOR FEBRERO

	AÑOS		DIFERENCIA	
	2017	2018	ABS	%
DIRECTOS	111	115	4	3.6
INDIRECTOS	189	123	66	34.9

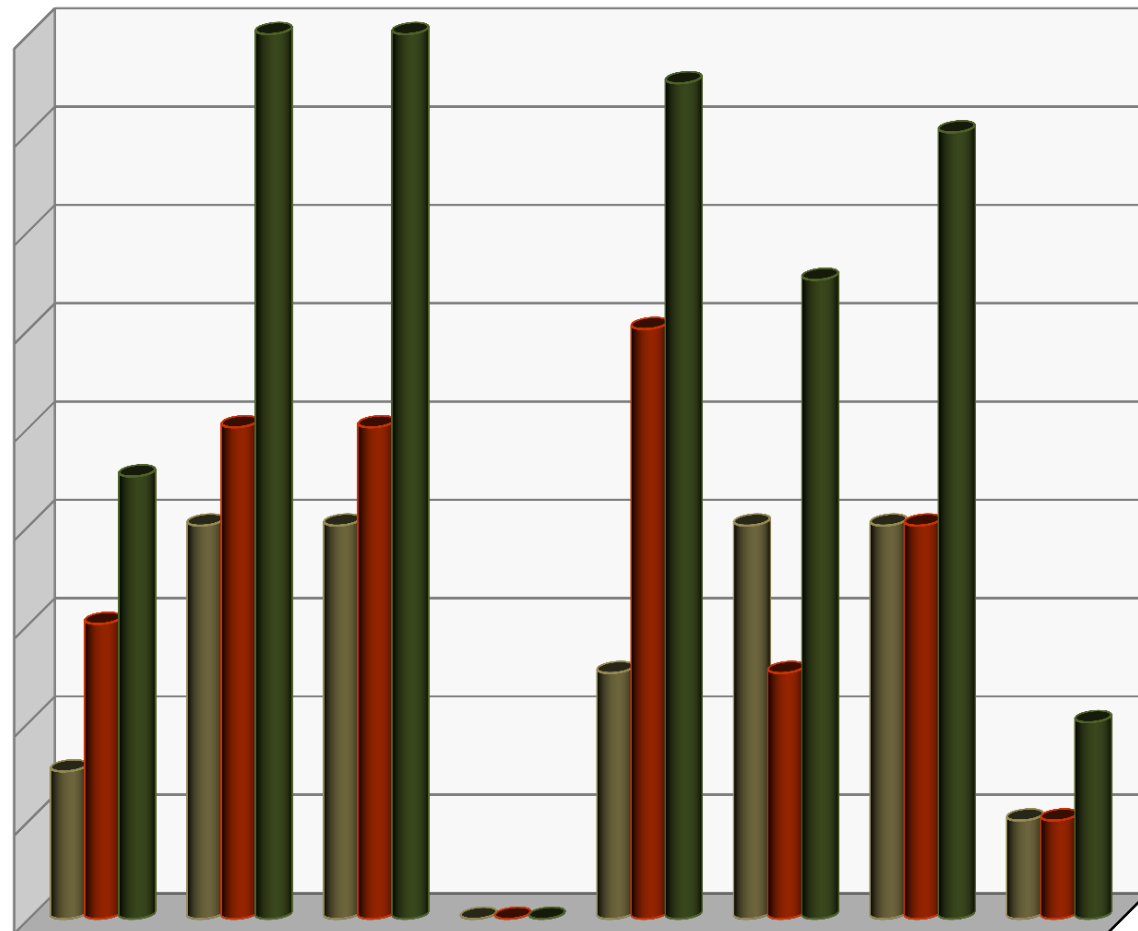

	1a.SALA	2a. SALA	3a. SALA	4a. SALA	5a. SALA	6a. SALA	7a. SALA	8a. SALA
DIRECTOS	3	8	8	0	5	8	8	2
INDIRECTOS	6	10	10	0	12	5	8	2
TOTAL	9	18	18	0	17	13	16	4

TOTAL DE AMPAROS DIRECTOS: 42

TOTAL DE AMPAROS INDIRECTOS: 53

CLASIFICACION DE LAS EJECUTORIAS DE AMPARO AL 28 DE FEBRERO DE 2018

CLASIFICACION DE SENTENCIAS POR SALA Y SRIA. GRAL. DE ACUERDOS
FEBRERO

SALAS	1°	2°	3°	4°	5°	6°	7°	8°	S.G.A.	TOTAL
AMPARA	15	29	29	24	34	27	33	9	1	201
NIEGA	6	16	22	15	44	23	38	12	0	176
SOBRESEE	15	7	7	7	10	94	11	5	8	164
DESECHA	1	2	1	0	6	1	1	4	1	17
FUNDADA	0	0	0	0	0	0	0	0	0	0
INFUNDADA	0	2	0	0	0	0	0	0	1	3
MIXTO	0	0	0	2	2	0	0	0	2	6
CANCELADO	0	0	0	0	0	0	0	0	0	0
OTRA	0	1	0	1	3	0	0	0	0	5
TOTAL	37	57	59	49	99	145	83	30	13	572

DIRECTOS : 321
INDIRECTOS: 251

ACUMULADO
ENERO - FEBRERO

SALAS	1°	2°	3°	4°	5°	6°	7°	8°	S.G.A.	TOTAL
AMPARA	55	72	85	37	69	46	59	23	3	449
NIEGA	48	35	72	44	91	39	59	32	1	421
SOBRESEE	36	22	21	11	19	96	12	10	17	244
DESECHA	4	3	3	1	10	1	4	6	4	36
FUNDADA	0	0	0	0	0	0	0	0	0	0
INFUNDADA	0	2	0	0	0	0	0	0	1	3
MIXTO	0	3	2	3	4	0	0	0	2	14
CANCELADO	0	0	0	0	0	0	0	0	0	0
OTRA	3	1	0	2	8	0	0	0	0	14
TOTAL	146	138	183	98	201	182	134	71	28	1,181

DIRECTOS : 702
INDIRECTOS: 479

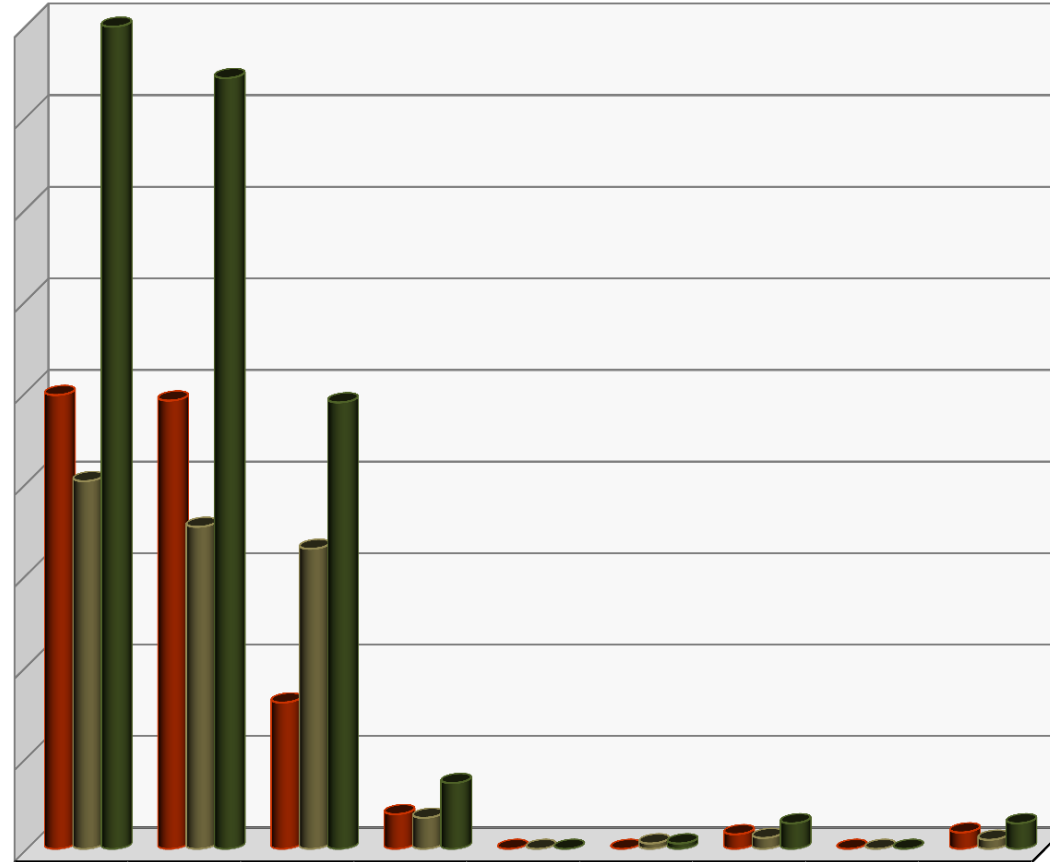

	AMPARA	NIEGA	SOBRESEE	DESECHA	FUNDADA	INFUNDADA	MIXTO	CANCELADO	OTRA
ACUMULADO	248	245	80	19	0	0	8	0	9
FEBRERO	201	176	164	17	0	3	6	0	5
TOTAL	449	421	244	36	0	3	14	0	14

EJECUTORIAS RECIBIDAS EN EL MES DE FEBRERO : 572

TOTAL DE PROMOCIONES INGRESADAS

AL 28 DE FEBRERO DE 2018

TOTAL DE PROMOCIONES INGRESADAS
FEBRERO 2018

	TURNADO DEL MES
1a Sala	710
Mesa-1	495
RECREV 1	15
2a Sala	732
Mesa-2	433
RECREV 2	38
3a Sala	669
Mesa-3	482
RECREV 3	29
4a Sala	686
Mesa-4	501
RECREV 4	35
5a Sala	571
Mesa-5	469
RECREV 5	21
6a Sala	551
Mesa-6	336
RECREV 6	17
7a Sala	679
Mesa-7	374
RECREV 7	34
8a Sala	597
Mesa-8	320
RECREV 8	22
Otras áreas	915
TOTAL	9,731

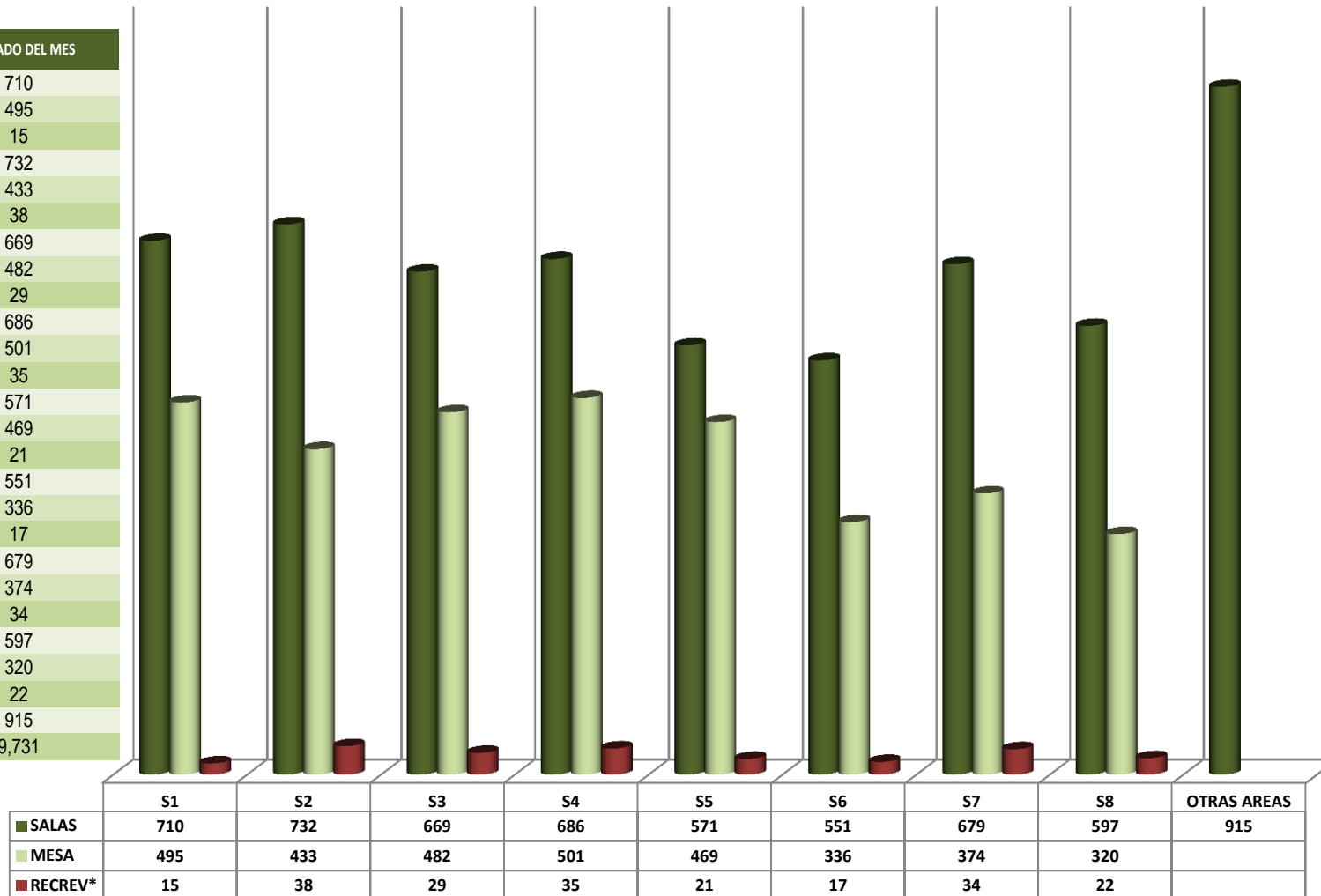

PROMOCIONES INGRESADAS POR OFICIALIA DE PARTES EN EL MES DE **FEBRERO: 9,731**

*RECREV hace referencia a los Recursos de Revisión que promueven los actores.

TOTAL DE PROMOCIONES ACUMULADAS

AL 28 DE FEBRERO DE 2018

ACUMULADO DE PROMOCIONES

FEBRERO 2018	
1a Sala	1,655
Mesa-1	1,123
RECREV 1	31
2a Sala	1,755
Mesa-2	966
RECREV 2	66
3a Sala	1,477
Mesa-3	1,081
RECREV 3	59
4a Sala	1,499
Mesa-4	1,075
RECREV 4	73
5a Sala	1,353
Mesa-5	1,146
RECREV 5	53
6a Sala	1,269
Mesa-6	699
RECREV 6	47
7a Sala	1,374
Mesa-7	810
RECREV 7	67
8a Sala	1,276
Mesa-8	737
RECREV 8	45
Otras áreas	1,950
TOTAL	21,686

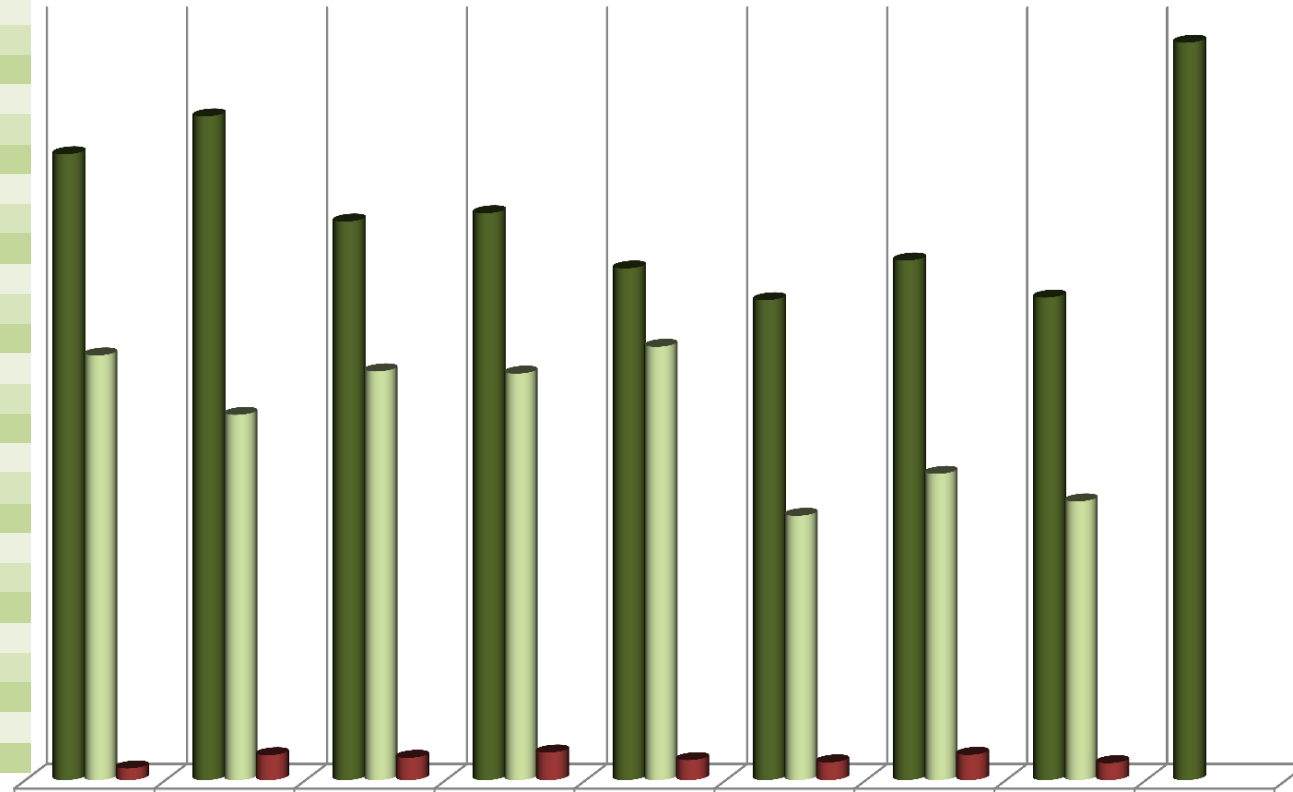

	S1	S2	S3	S4	S5	S6	S7	S8	OTRAS AREAS
■ SALAS	1,655	1,755	1,477	1,499	1,353	1,269	1,374	1,276	1,950
■ MESA	1,123	966	1,081	1,075	1,146	699	810	737	
■ RECREV*	31	66	59	73	53	47	67	45	

PROMOCIONES ACUMULADAS AL MES DE FEBRERO: 21,686

*RECREV hace referencia a los Recursos de Revisión que promueven los actores.

TOTAL DE EXHORTOS ENVIADOS Y DILIGENCIADOS AL 28 DE FEBRERO DE 2018

EXHORTOS PENDIENTES DE DILIGENCIAR POR AÑO

AÑO/SALA	1°	2°	3°	4°	5°	6°	7°	8°	TOTAL
2018	25	43	30	40	12	13	38	22	223
2017	99	78	165	122	60	63	184	119	890
2016	41	38	82	44	48	49	54	35	391
2015	3	23	51	23	60	40	8	18	226
2014	22	12	25	23	32	20	6	11	151
2013	9	14	8	13	14	20	1	15	94
2012	10	16	0	9	34	22	1	9	101
2011	3	3	2	6	15	8	1	4	42
2010	1	2	1	3	12	9	2	6	36
2009	4	1	0	3	4	4	0	2	18
2008	1	2	1	3	0	3	0	0	10
2007	1	2	0	1	2	2	0	0	8
2006	0	0	0	0	2	0	0	0	2
2005	0	0	0	0	5	2	0	0	7
2004	0	1	0	0	1	0	0	0	2
2003	0	0	0	0	0	0	0	0	0
2002	0	0	0	0	1	2	0	0	3
2001	0	0	0	0	0	0	0	0	0
TOTAL	219	235	365	290	302	257	295	241	2,204

EXHORTOS ENVIADOS Y DILIGENCIADOS
FEBRERO 2018

SALAS	1°	2°	3°	4°	5°	6°	7°	8°	TOTAL
ENVIADOS	10	12	19	40	7	5	17	9	119
DILIGENC.	0	6	20	2	20	2	6	0	56

COMPARATIVO DE EXHORTOS
PENDIENTES: FEB-2017 VS FEB 2018

	AÑOS		DIFERENCIA	
	2017	2018	ABS	%
EXHORTOS:	3,770	2,204	1,566	41.5

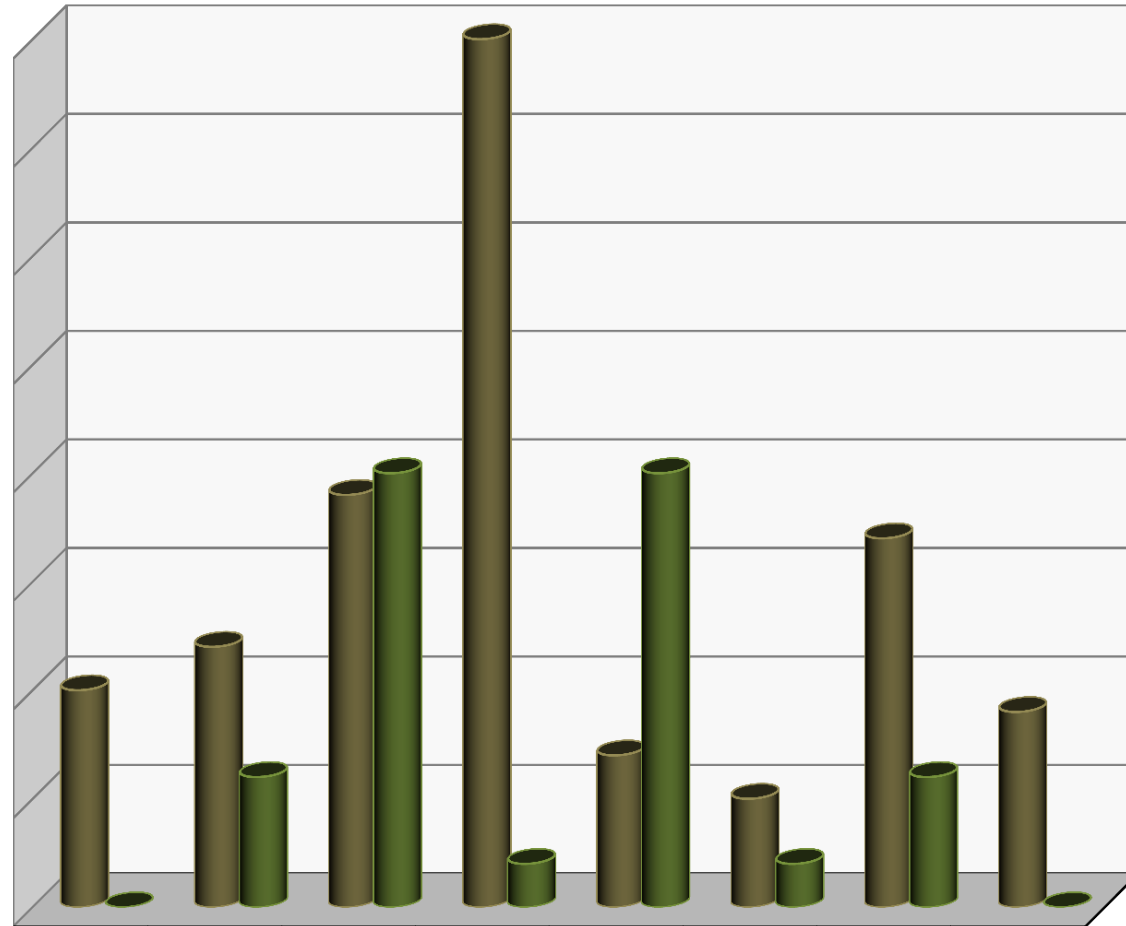

	1a. SALA	2a. SALA	3a. SALA	4a. SALA	5a. SALA	6a. SALA	7a. SALA	8a. SALA
■ ENVIADOS	10	12	19	40	7	5	17	9
■ DILIGENCIADOS	0	6	20	2	20	2	6	0

EXHORTOS ENVIADOS: 119
EXHORTOS DILIGENCIADOS: 56

EXHORTOS PENDIENTES POR ESTADO AL 28-FEBRERO-2018

ESTADO	S-1	S-2	S-3	S-4	S-5	S-6	S-7	S-8	TOTAL EDO
AGUASCALIENTES	2	4	8	7	7	8	4	4	44
BAJA CALIFORNIA NORTE	5	5	5	14	15	6	16	7	73
BAJA CALIFORNIA SUR	3	9	11	7	14	5	6	8	63
CAMPECHE	2	0	2	4	4	5	0	5	22
COAHUILA	9	11	18	15	16	19	18	13	119
COLIMA	5	2	9	4	3	3	3	4	33
CHIAPAS	15	25	22	17	14	19	20	16	148
CHIHUAHUA	10	11	29	14	15	16	8	12	115
DURANGO	1	3	9	7	8	3	9	7	47
GUANAJUATO	0	3	15	5	4	5	12	4	48
GUERRERO	6	5	19	13	12	3	12	8	78
HIDALGO	9	3	13	6	8	6	7	0	52
JALISCO	16	18	32	21	11	16	13	9	136
MEXICO	3	0	1	0	11	4	1	1	21
MICHOACAN	9	4	16	7	6	4	9	6	61
MORELOS	9	8	19	7	13	7	22	12	97
NAYARIT	1	4	1	9	4	5	5	3	32
NUEVO LEON	7	6	6	6	6	6	3	6	46
OAXACA	13	8	12	10	7	7	12	12	81
PUEBLA	6	10	4	15	6	9	8	4	62
QUERETARO	2	3	3	7	9	2	6	2	34
QUINTANA ROO	7	7	12	11	18	11	11	6	83
SAN LUIS POTOSI	6	7	6	8	6	12	6	13	64
SINALOA	19	15	16	4	12	10	8	6	90
SONORA	10	19	19	8	9	13	14	9	101
TABASCO	4	0	1	6	10	4	3	6	34
TAMAULIPAS	15	20	24	24	29	22	23	23	180
TLAXCALA	5	0	5	1	4	2	2	0	19
VERACRUZ	5	8	15	19	7	9	17	18	98
YUCATAN	13	12	8	8	8	12	11	16	88
ZACATECAS	2	5	5	6	6	4	6	1	35
TOTAL POR SALA	219	235	365	290	302	257	295	241	2,204

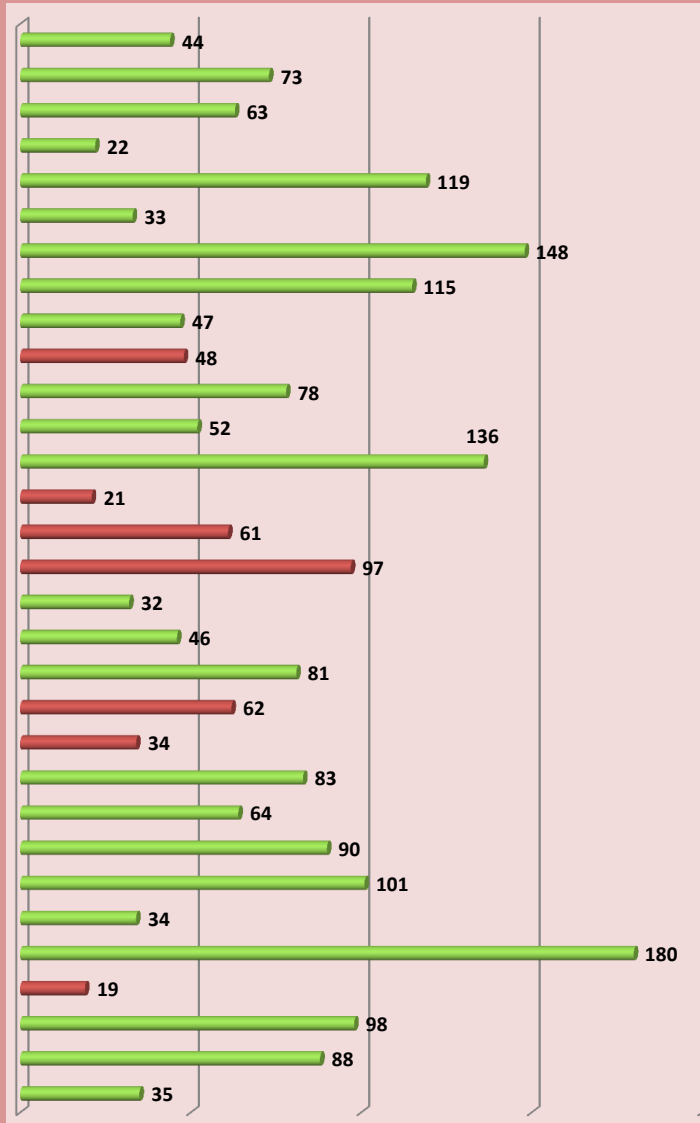

NOTA: Los estados de México, Morelos, Puebla, Querétaro, Tlaxcala, Guanajuato y Michoacán forman parte del seguimiento al Programa de Apoyo al Rezago

DILIGENCIA DE EXPEDIENTES REALIZADAS POR LAS SALAS

AL 28 DE FEBRERO DE 2018

CLASIFICADO DE DILIGENCIA DE EXPEDIENTES TURNADAS FEBRERO/2018

	TURNADAS		REALIZADAS		PENDIENTES	
	del mes	mes ant.	del mes	mes ant.	del mes	mes ant.
Notificación	30	0	30	0	0	0
Inspecciones:	71	25	61	12	10	13
Cotejos:	249	128	178	88	71	40
Req. De Pago:	606	63	557	36	49	27
Reinstalaciones:	15	5	12	2	3	3
Aut.Admis:	62	12	46	12	16	0
Emplazamientos:	447	81	371	63	76	18
Citaciones:	674	426	421	248	253	178
Laudos:	1,472	102	1,386	100	86	2
Otras Notificaciones:	4,616	914	3,785	698	831	216
Diversos:	18	9	18	4	0	5
Ajuste (Exhortos S4)	0	0	0	0	0	0
TOTAL	8,260	1,765	6,865	1,263	1,395	502

DILIGENCIA DE EXPEDIENTES POR SALA AL 28 DE FEBRERO DEL 2018

	CARGA TOTAL		REALIZADAS		PENDIENTES	
	del mes	mes ant.	del mes	mes ant.	del mes	mes ant.
1a. SALA	790	216	577	200	213	16
2a. SALA	1,126	278	833	256	293	22
3a. SALA	1,058	260	942	165	116	95
4a. SALA	1,027	8	1,020	7	7	1
5a. SALA	1,363	324	1,037	176	326	148
6a. SALA	638	0	638	0	0	0
7a. SALA	1,298	432	1,130	302	168	130
8a. SALA	960	247	688	157	272	90
S.G.A.	0	0	0	0	0	0
Ajuste	0	0	0	0	0	0
TOTAL	8,260	1,765	6,865	1,263	1,395	502

NOTIFICACION DE EXPEDIENTES

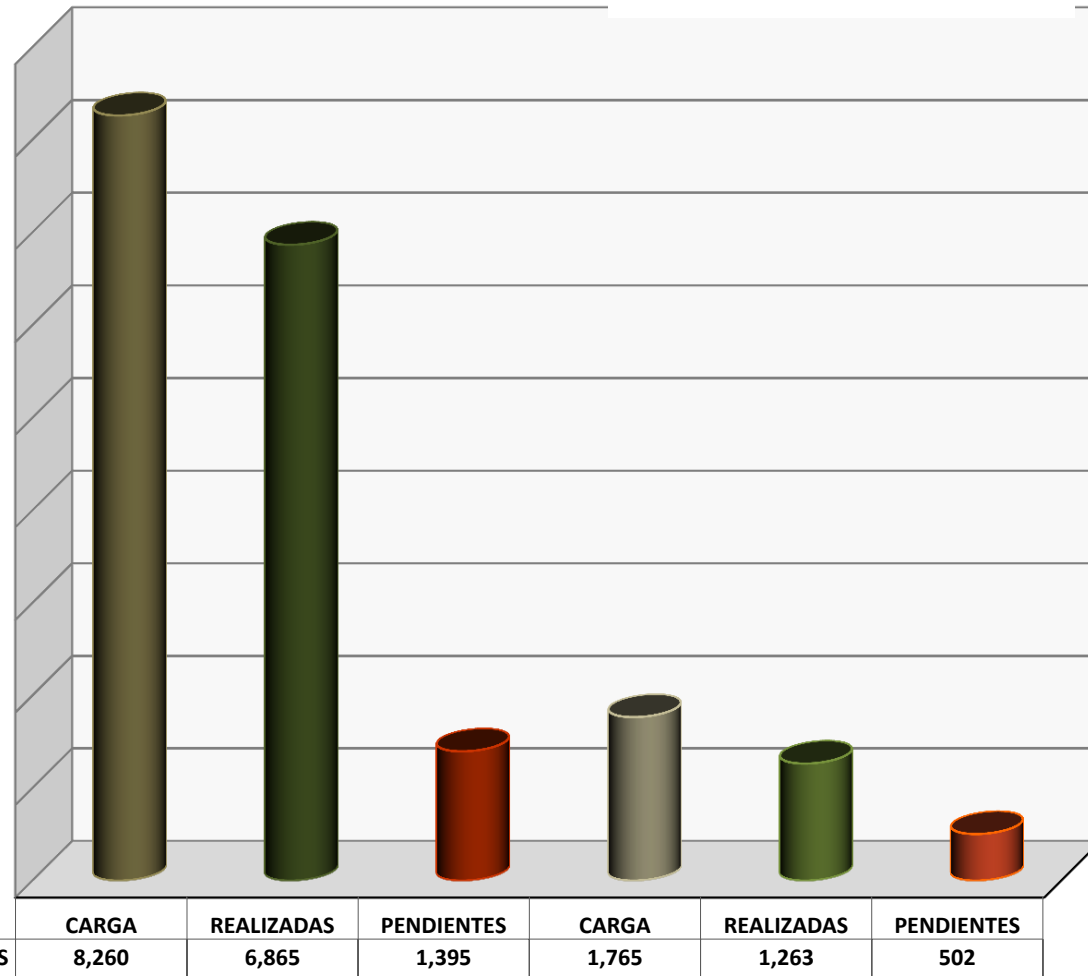

FEBRERO

MESES ANTERIORES

De las **8,128** diligencias realizadas: **6,865** corresponden al mes de Febrero; **1,263** corresponden a meses anteriores. De estas dos cifras, **218** cédulas fueron reportadas como no realizadas y **411** razonadas, quedando **1,897** notificaciones pendientes.

DILIGENCIAS TURNADAS Y REALIZADAS POR LA UNIDAD DE ACTUARIOS (SGA)

AL 28 DE FEBRERO DE 2018

CLASIFICADO DE DILIGENCIAS TURNADAS FEBRERO/2018

	TURNADAS		REALIZADAS		PENDIENTES	
	del mes	mes ant.	del mes	mes ant.	del mes	mes ant.
Notificaciones:	0	0	0	0	0	0
Inspecciones:	0	0	0	0	0	0
Cotejos:	0	0	0	0	0	0
Req. De Pago:	0	0	0	0	0	0
Reinstalaciones:	0	0	0	0	0	0
Aut. Admis.:	0	0	0	0	0	0
Emplazamientos:	3	0	3	0	0	0
Citaciones:	8	0	8	0	0	0
Laudos:	13	0	13	0	0	0
Otras Notif.:	167	0	167	0	0	0
Diversos:	0	0	0	0	0	0
Amparos:	0	0	0	0	0	0
TOTAL	191	0	191	0	0	0

DILIGENCIAS POR SALA

	CARGA TOTAL		REALIZADAS		PENDIENTES	
	del mes	mes ant.	del mes	mes ant.	del mes	mes ant.
1a. SALA	3	0	3	0	0	0
2a. SALA	6	0	6	0	0	0
3a. SALA	2	0	2	0	0	0
4a. SALA	0	0	0	0	0	0
5a. SALA	9	0	9	0	0	0
6a. SALA	0	0	0	0	0	0
7a. SALA	2	0	2	0	0	0
8a. SALA	10	0	10	0	0	0
S.G.A.	159	0	159	0	0	0
AMPAROS	0	0	0	0	0	0
TOTAL	191	0	191	0	0	0

COMPARATIVO DE DILIGENCIAS ACTUARIALES FEBRERO

	AÑOS		DIFERENCIA	
	2017	2018	ABS	%
TURNADAS	222	191	31	13.96%
REALIZADAS	222	191	31	13.96%
PENDIENTES	0	0	0	0

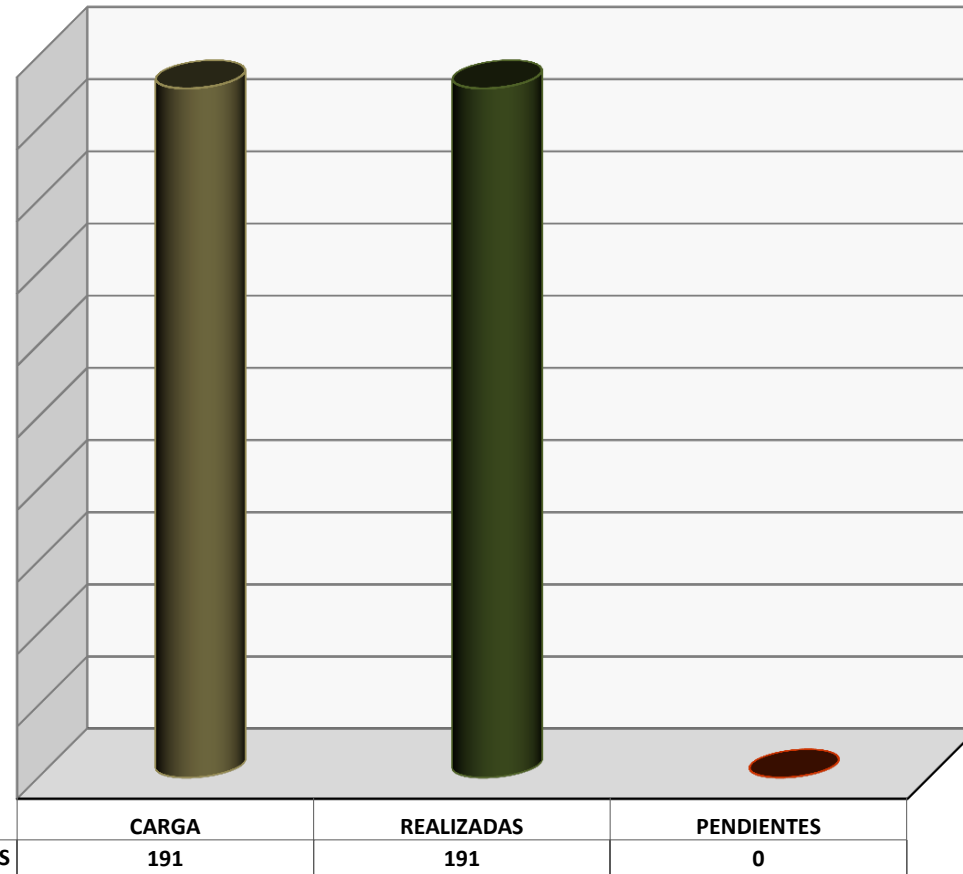

FEBRERO

DILIGENCIA DE AMPAROS REALIZADAS POR LAS SALAS

AL 28 DE FEBRERO DE 2018

CLASIFICADO DE DILIGENCIA DE AMPAROS TURNADAS FEBRERO/2018

	TURNADAS		REALIZADAS		PENDIENTES	
	del mes	mes ant.	del mes	mes ant.	del mes	mes ant.
Notificación	556	50	543	3	13	47
Inspecciones:	0	0	0	0	0	0
Cotejos:	0	0	0	0	0	0
Req. De Pago:	0	1	0	0	0	1
Reinstalaciones:	0	0	0	0	0	0
Aut.Admis:	0	0	0	0	0	0
Emplazamientos:	0	0	0	0	0	0
Citaciones:	0	0	0	0	0	0
Laudos:	0	0	0	0	0	0
Otras Notificaciones:	0	0	0	0	0	0
Diversos:	0	0	0	0	0	0
Ajuste (Extemporaneas)	0	0	0	0	0	0
TOTAL	556	51	543	3	13	48

DILIGENCIA DE AMPAROS POR SALA AL 28 DE FEBRERO DE 2018

	CARGA TOTAL		REALIZADAS		PENDIENTES	
	del mes	mes ant.	del mes	mes ant.	del mes	mes ant.
1a. SALA	5	1	5	0	0	1
2a. SALA	36	35	27	0	9	35
3a. SALA	76	5	76	0	0	5
4a. SALA	90	3	86	3	4	0
5a. SALA	103	3	103	0	0	3
6a. SALA	42	0	42	0	0	0
7a. SALA	158	3	158	0	0	3
8a. SALA	46	1	46	0	0	1
S.G.A.	0	0	0	0	0	0
Ajuste (Extemporaneas)	0	0	0	0	0	0
TOTAL	556	51	543	3	13	48

NOTIFICACION DE AMPAROS

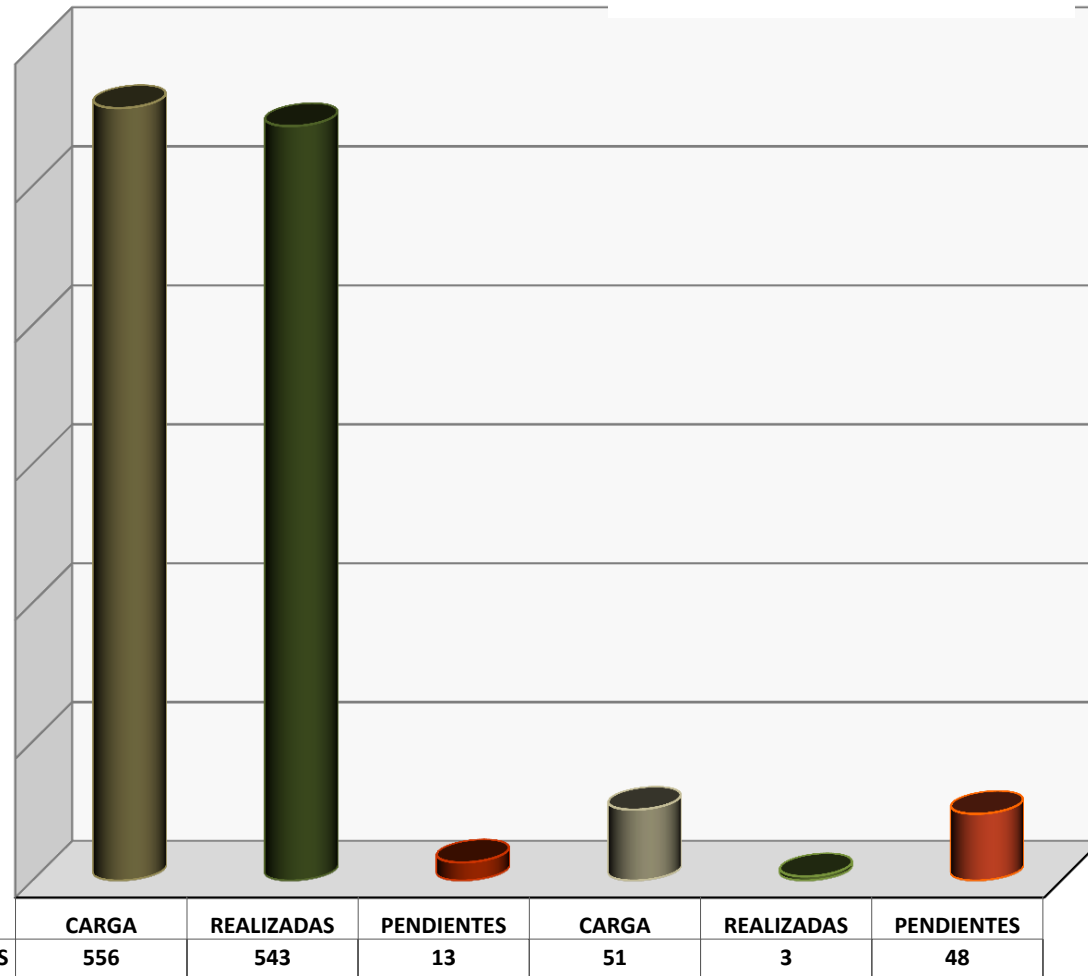

FEBRERO

MESES ANTERIORES

De las **546** diligencias de amparos realizadas: **543** corresponden al mes de Febrero; **3** corresponden a meses anteriores. Quedando **61** cédulas pendientes.

PRODUCTIVIDAD ACTUARIAL FEBRERO/2018 SALAS: 1 A LA 4

ACTUARIO		PENDIENTE ENE 2018	RECIBIDAS	REALIZADO	RAZONADO	QUEMADAS/ NO REALIZADO	PENDIENTE FEB 2018
100	LIC. RAUL RODRIGUEZ MONROY	0	72	72	0	0	0
101	INHABILITADO	0	0	0	0	0	0
102	INHABILITADO	0	0	0	0	0	0
103	LIC. ANGIE DANAHE RUIZ TREJO	0	0	0	0	0	0
104	LIC. ADZUIRA RODRIGUEZ MOSRI	37	171	154	17	0	37
105	INHABILITADO	0	0	0	0	0	0
106	INHABILITADO	0	0	0	0	0	0
107	LIC. RAMON ANGEL GLZ. VALLE (HABILITADO)	58	163	148	12	2	59
108	INHABILITADO	0	0	0	0	0	0
109	LIC. GABRIELA QUIJANO	20	149	126	14	0	29
110	LIC. EMMA ROSA LIEVANA VARELA	0	0	0	0	0	0
111	LIC. ANGEL VAZQUEZ NAVARRO	0	0	0	0	0	0
112	LIC. ANDREU SAUL MEDINA OSNADA	88	86	103	5	26	40
113	LIC. ALBERTO FRANCO PALLAS	13	149	85	2	11	64
SUMA PRIMERA SALA:		216	790	688	50	39	229
200	LIC. GUILLERMO ANAYA PEREZ	21	134	101	7	0	47
201	INHABILITADO	0	0	0	0	0	0
202	LIC. MANUEL ALMARAZ MUÑOZ	64	166	156	21	0	53
203	LIC. CAYETANO SANCHEZ ROMERO	43	115	118	8	0	32
204	LIC. ALEJANDRA SOLANO PEREZ	69	203	178	8	0	86
205	LIC. SUSANA QUINTANA SERRATO	18	161	160	4	0	15
206	INHABILITADO	0	0	0	0	0	0
207	INHABILITADO	0	38	38	0	0	0
208	LIC. ARTURO GONZALEZ RIOS	63	309	265	25	0	82
209	INHABILITADO	0	0	0	0	0	0
SUMA SEGUNDA SALA:		278	1,126	1,016	73	0	315
300	LIC. FEDERICO CHAVEZ MERCADO	0	0	0	0	0	0
301	INHABILITADO	0	0	0	0	0	0
302	LIC. BERENICE SANCHEZ MEJIA	31	91	80	9	8	25
303	LIC. JUAN JOSE MOLINA VELASCO	0	0	0	0	0	0
304	LIC. ADRIANA MORENO LOPEZ	0	123	90	0	0	33
305	LIC. PAULINA ALTUZAR CARRAZCO	31	47	46	1	13	18
306	LIC. CRISTIAN MQZ. TOLEDO(HABILITADO)	91	275	285	5	28	48
307	INHABILITADO	0	0	0	0	0	0
308	LIC. ALEJANDRA A. GARCIA HDZ (HABILITAD	32	134	121	11	10	24
309	LIC. GERARDO RAYON TORRES (HABILITADO)	55	245	242	22	15	21
310	LIC. RICARDO MARTINEZ FALCON (PRESTADO)	0	0	0	0	0	0
311	INHABILITADO	0	0	0	0	0	0
312	LIC. JUAN A. JIMENEZ MARTINEZ	20	143	97	18	6	42
SUMA TERCERA SALA:		260	1,058	961	66	80	211
400	LIC. ALEJANDRA DE LA O HERNANDEZ	0	166	163	2	1	0
401	LIC. JAIME LIMA GONZALEZ	0	0	0	0	0	0
402	LIC. ANGELA ESPINOZA PASCUAL	3	112	104	7	2	2
403	LIC. AIDE OLMEDO ROJAS	3	118	109	9	2	1
404	LIC. FERNANDO BONILLA (HABILITADO)	0	132	121	10	0	1
405	LIC. OMAR BENZ (HABILITADO)	1	102	92	7	0	4
406	LIC. HUGO FLORES ZUBIGA	0	113	100	1	12	0
407	LIC. VICTOR JOSE MEJIA MEJIA	1	134	117	17	1	0
407	LIC. ANA KAREN CABELLO SANTANA	0	150	136	14	0	0
SUMA CUARTA SALA:		8	1,027	942	67	18	8

PRODUCTIVIDAD ACTUARIAL FEBRERO/2018 SALAS: 5 A LA 8

ACTUARIO		PENDIENTE ENE 2018	RECIBIDAS	REALIZADO	RAZONADO	QUEMADAS/ NO REALIZADO	PENDIENTE FEB 2018
500	INHABILITADO	0	0	0	0	0	0
501	LIC. JUAN URBANO AGUILAR	51	80	40	10	0	81
502	LIC. GUILLERMO ALFARO ESPEJEL	19	114	117	4	0	12
503	LIC. RAQUEL BARRIENTOS MENDOZA	7	405	407	1	0	4
504	LIC. IVAN COSSILEON ESCALANTE	58	193	109	0	5	137
505	INHABILITADO	0	0	0	0	0	0
506	LIC. OSCAR MUÑOZ FERNANDEZ	64	103	96	0	0	71
507	LIC. RAFAEL DOMINGUEZ CAYETANO	19	48	49	0	0	18
508	LIC. NESTOR VELASQUEZ TELLEZ	38	98	85	3	2	46
509	INHABILITADO	0	0	0	0	0	0
510	LIC. ANTONIO AGUILAR CORREA	43	91	51	3	0	80
511	LIC. MARIANO SILVA RIVERA	25	77	78	0	0	24
512	LIC. LILIA SANCHEZ VALLE	0	154	149	3	1	1
SUMA QUINTA SALA:		324	1,363	1,181	24	8	474
600	LIC. SILVIA G. RIVADENEYRA SIERRA	0	118	118	0	0	0
601	INHABILITADO	0	0	0	0	0	0
602	LIC. CARLOS OLIVERARODRIGUEZ	0	103	98	5	0	0
603	LIC. JORGE VICTORIA VENTURA	0	145	141	4	0	0
604	INHABILITADO	0	0	0	0	0	0
605	LIC. BLANCA ELIA MARES GONZALEZ	0	87	73	14	0	0
606	LIC. PAOLA MERCEDES SALINAS OLMOS	0	37	33	4	0	0
607	LIC. JAVIER HERNANDEZ CISNEROS	0	148	140	8	0	0
SUMA SEXTA SALA:		0	638	603	35	0	0
700	LIC. FILIBERTO CARO	0	510	510	0	0	0
701	INHABILITADO	0	0	0	0	0	0
702	LIC. JUAN GARCIA OLVERA	112	84	80	1	3	112
703	LIC. LUIS DANIEL CORTES OLIVAREZ	0	0	0	0	0	0
704	INHABILITADO	0	301	300	1	0	0
705	LIC. SANDRA BAUTISTA NAVARRO	108	173	160	1	26	94
706	LIC. DIANA ITZEL GIL CHORA	212	210	259	50	21	92
707	LIC. ESMIRNA LOPEZ HERNANDEZ	0	20	20	0	0	0
SUMA SÉPTIMA SALA:		432	1,298	1,329	53	50	298
800	INHABILITADO	0	0	0	0	0	0
801	LIC. MARCO A. BONILLA RODRIGUEZ	18	133	105	7	0	39
802	LIC. JOSE LUIS GARCIA COMAS	55	176	117	15	12	87
803	LIC. CARLOS ABRAHAM AVILA	24	165	97	6	1	85
804	LIC. DAVID RENTERIA LEON	84	182	167	7	4	88
805	INHABILITADO	0	0	0	0	0	0
806	LIC. ERIKA HERNANDEZ SOLIS	52	152	150	0	1	53
807	INHABILITADO	0	0	0	0	0	0
808	LIC. DAISY OLIVIA CALVA PULIDO	0	51	50	1	0	0
809	INHABILITADO	0	0	0	0	0	0
810	INHABILITADO	14	101	93	7	5	10
SUMA OCTAVA SALA:		247	960	779	43	23	362
		0	0	0	0	0	0
TOTAL		1,765	8,260	7,499	411	218	1,897

SITUACIÓN DE ACTUARIOS EN FEB/2018
10,025
 (REALIZADAS + RAZONADAS + NO REALIZADAS+PENDIENTES)

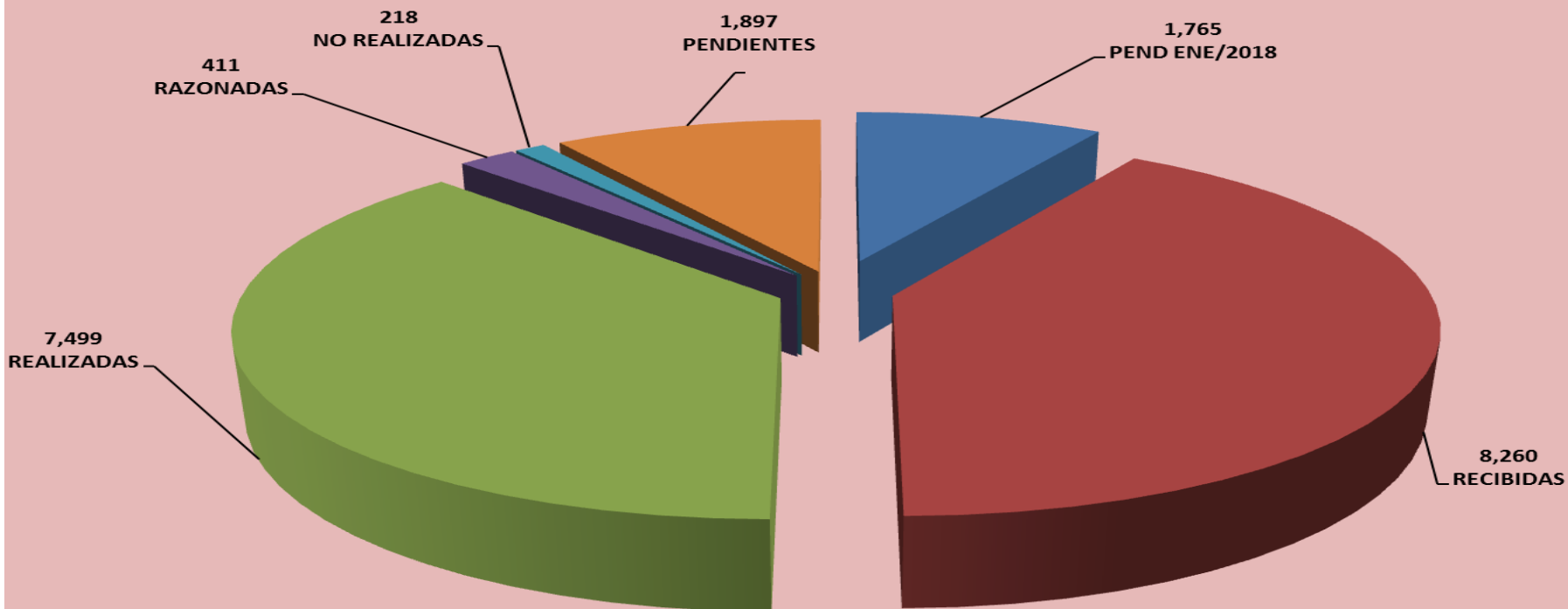

% DE PRODUCTIVIDAD ACTUARIAL POR SALA FEB/2018

SALA	PENDIENTES (ENE/18)	RECIBIDAS	% RECIBIDO	REALIZADAS	% REALIZADO	RAZONADAS	% RAZONADAS	NO REALIZADAS	% NO REALIZADO	PENDIENTES DE REALIZAR	% PEND. REALIZAR
Primera Sala	216	790	10%	688	9%	50	12%	39	18%	229	12%
Segunda Sala	278	1,126	14%	1,016	14%	73	18%	0	0%	315	17%
Tercera Sala	260	1,058	13%	961	13%	66	16%	80	37%	211	11%
Cuarta Sala	8	1,027	12%	942	13%	67	16%	18	8%	8	0%
Quinta Sala	324	1,363	17%	1,181	16%	24	6%	8	4%	474	25%
Sexta Sala	0	638	8%	603	8%	35	9%	0	0%	0	0%
Séptima Sala	432	1,298	16%	1,329	18%	53	13%	50	23%	298	16%
Octava Sala	247	960	12%	779	10%	43	10%	23	11%	362	19%
Ajuste	0	0	0%	0	0%	0	0%	0	0%	0	0%
TOTALES:	1,765	8,260	100%	7,499	100%	411	100%	218	100%	1,897	100%