



INFORME DE RESULTADOS

DEL 01 AL 11 DE JULIO 2018

DIRECCIÓN GENERAL DE ADMINISTRACIÓN
DIRECCIÓN DE INFORMÁTICA JURÍDICA

INDICE

CONCEPTO

PAG.

EXPEDIENTES ACTIVOS POR DEPENDENCIA U ORGANISMO DEL SECTOR CENTRAL	1
TOTAL DE EXPEDIENTES ACTIVOS RADICADOS EN SALAS Y SECRETARIA GENERAL DE ACUERDOS POR LOS AÑOS 1982-2018.....	9
UNIVERSO DE EXPEDIENTES RADICADOS EN SALAS Y S.G.A.....	10
UNIVERSO DE EXPEDIENTES ACTIVOS RADICADOS EN SALAS Y SGA POR ESTADO DE TRÁMITE AL DEL 01 AL 11 DE JULIO DE 2018	11
EXPEDIENTES CON MÁS DE 180 DÍAS SIN MOVIMIENTO AL DEL 01 AL 11 DE JULIO DE 2018	12
EXPEDIENTES CON MÁS DE 2 AÑOS SIN MOVIMIENTO AL DEL 01 AL 11 DE JULIO DE 2018	13
TOTAL DE EXPEDIENTES CON LAUDO CONDENATORIO FIRME AL DEL 01 AL 11 DE JULIO DE 2018	14
TOTAL DE LAUDOS EJECUTADOS AL DEL 01 AL 11 DE JULIO DE 2018	15
EXPEDIENTES INGRESADOS EN SALAS Y SRIA. GENERAL DE ACUERDOS AL DEL 01 AL 11 DE JULIO DE 2018	16
TRABAJADORES INVOLUCRADOS	17
EXPEDIENTES TURNADOS A PROYECTISTAS PARA PROYECTO DE LAUDO Y CUMPLIMIENTO DE EJECUTORIA	18
PROYECTOS DE LAUDO Y CUMPLIMIENTOS DE EJECUTORIA ELABORADOS POR LOS PROYECTISTAS.....	19
PROYECTOS DE LAUDO Y CUMPLIMIENTOS DE EJECUTORIAS TURNADOS Y ELABORADOS POR CADA PROYECTISTA.....	20
ACUMULADO MENSUAL Y ANUAL DE PROYECTISTAS.	23
EXPEDIENTES TERMINADOS POR SALAS Y SRIA. GENERAL DE ACUERDOS.....	24
LAUDOS ELABORADOS Y VOTADOS POR LAS SALAS.....	25
TOTAL DE EXPEDIENTES TERMINADOS POR TIPO DE RESOLUCIÓN	26
DEMANDAS DE AMPARO INGRESADAS	27
AMPAROS CONCEDIDOS A FAVOR DEL TRABAJADOR	28
CLASIFICACIÓN DE LAS EJECUTORIAS DE AMPARO RECIBIDAS	29
TOTAL DE PROMOCIONES INGRESADAS.....	30
TOTAL DE PROMOCIONES ACUMULADAS	31
TOTAL DE EXHORTOS ENVIADOS Y DILIGENCIADOS PARA EL T.F.C.A.....	32
EXHORTOS PENDIENTES DE DILIGENCIAR POR ESTADO AL DEL 01 AL 11 DE JULIO DE 2018.....	33
DILIGENCIAS REALIZADAS POR LAS SALAS.....	34
DILIGENCIAS TURNADAS Y REALIZADAS POR LA UNIDAD DE ACTUARIOS (S.G.A).....	35
DILIGENCIAS DE AMPAROS REALIZADAS POR LAS SALAS	36
PRODUCTIVIDAD POR ACTUARIOS.....	37
PORCENTAJE DE PRODUCTIVIDAD ACTUARIAL POR SALA AL DEL 01 AL 11 DE JULIO DE 2018.....	39

JUICIOS ACTIVOS POR DEPENDENCIA

AL 11 DE JULIO DE 2018

DEMANDAS ACTIVAS

26,968

DEPENDENCIAS CON MAYOR NUMERO DE DEMANDAS

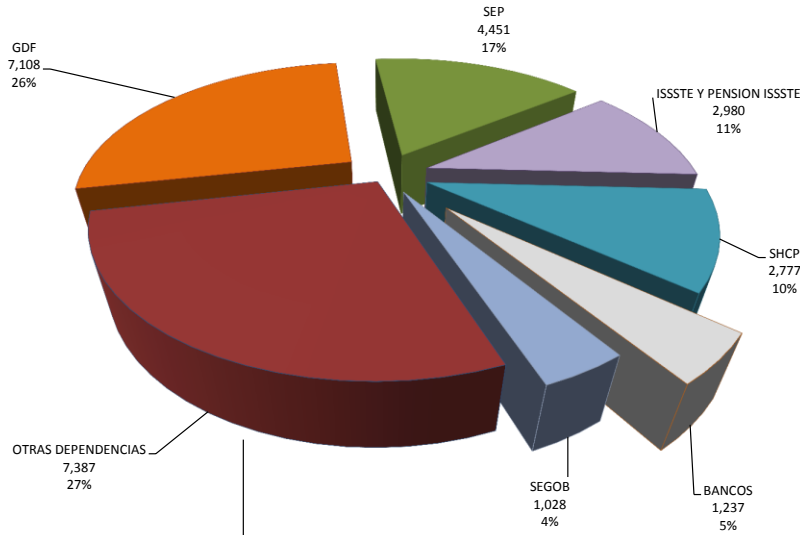

DISTRIBUCION POR SALAS

GDF									
S1	S2	S3	S4	SGA	S5	S6	S7	S8	TOTAL
1,146	1,059	1,044	786	9	885	667	770	742	7,108

ISSSTE									
S1	S2	S3	S4	SGA	S5	S6	S7	S8	TOTAL
424	392	494	252	0	465	216	399	338	2,980

SHCP									
S1	S2	S3	S4	SGA	S5	S6	S7	S8	TOTAL
456	431	446	353	1	336	234	279	241	2,777

SEP									
S1	S2	S3	S4	SGA	S5	S6	S7	S8	TOTAL
633	644	666	486	8	551	463	492	508	4,451

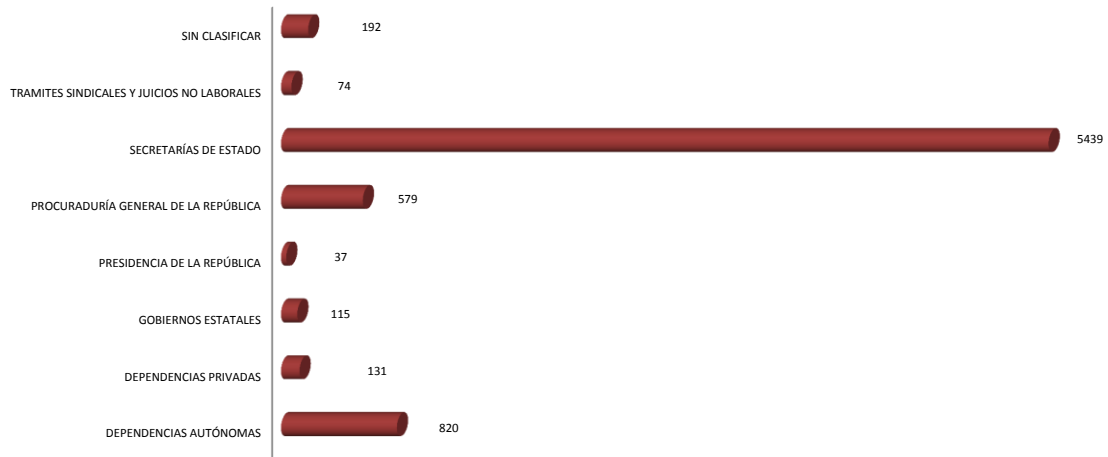

DEPENDENCIAS	S 1	S 2	S 3	S 4	S 5	S 6	S 7	S 8	S.G.A.	TOTAL
DEPENDENCIAS AUTÓNOMAS										
Aeropuertos y servicios Auxiliares	0	0	0	0	1	0	0	0	0	1
Aeropuertos y Servicios Auxiliares (A.S.A.)	0	0	0	0	1	0	0	0	0	1
Cámara de Diputados	42	40	47	25	25	25	34	17	4	259
Cámara de Diputados	30	36	40	18	18	21	25	11	4	203
Auditoría Superior de la Federación	12	4	7	7	7	4	9	6	0	56
Cámara de Senadores	8	5	6	1	8	5	6	6	1	46
Cámara de Senadores	7	5	6	1	6	4	6	5	0	40
Senado de la República	1	0	0	0	2	1	0	1	0	5
Sindicato de Trabajadores de la Camara de Senadores	0	0	0	0	0	0	0	0	1	1
Comisión Ejecutiva de Atención a Víctimas	1	0	0	0	0	1	0	0	0	2
Comisión Ejecutiva de Atención a Víctimas	1	0	0	0	0	1	0	0	0	2
Comisión Federal de Competencia	0	1	1	2	2	1	0	1	0	8
Comisión Federal de Competencia (CFC)	0	1	1	2	2	1	0	1	0	8
Comisión Federal de Electricidad	0	1	0	1	0	0	0	0	0	2
Comisión Federal de Electricidad	0	0	0	1	0	0	0	0	0	1
Fideicomiso para el Ahorro de Energía Eléctrica (FIDE)	0	1	0	0	0	0	0	0	0	1
Comisión Nacional de Derechos Humanos	9	7	10	3	6	7	4	4	0	50
Comisión Nacional de Derechos Humanos	9	7	10	3	6	7	4	4	0	50
Comisión Nacional de Hidrocarburos	0	1	0	0	1	0	0	0	0	2
Comisión Nacional de Hidrocarburos	0	1	0	0	1	0	0	0	0	2
Comisión Nacional para el Desarrollo de los Pueblos Indígenas	0	0	1	1	1	0	0	0	0	3
Comisión Nacional para el Desarrollo de los pueblos indígenas	0	0	1	1	1	0	0	0	0	3
Comisión Reguladora de Energía	0	0	1	0	2	0	0	0	0	3
Comisión reguladora de Energía	0	0	1	0	2	0	0	0	0	3
Consejo de la Judicatura Federal	1	0	0	1	0	1	0	0	0	3
Consejo de la Judicatura Federal	1	0	0	1	0	1	0	0	0	3
Consejo Nacional de Ciencia y Tecnología	3	5	3	4	4	2	5	4	0	30
Consejo Nacional de Ciencia y Tecnología (CONACyT)	0	0	0	0	1	1	1	0	0	3
Fondo de Información y Documentación para la Industria (INFOTEC)	3	5	2	4	3	1	4	4	0	26
Instituto de Investigaciones Dr. José María Luis Mora	0	0	1	0	0	0	0	0	0	1
Consejo Nacional de Fomento Educativo	0	0	2	2	1	0	1	0	0	6
Consejo Nacional de Fomento Educativo (CONAFE)	0	0	2	2	1	0	1	0	0	6
Instituto Federal de Telecomunicaciones	1	2	0	0	1	1	0	3	0	8
Instituto Federal de Telecomunicaciones (IFETEL)	1	2	0	0	1	1	0	3	0	8
Instituto Federal Electoral	1	0	1	1	1	0	0	3	0	7
Instituto Federal Electoral	1	0	1	1	1	0	0	3	0	7
Instituto Mexicano del Seguro social	3	3	1	1	1	0	1	3	0	13
Instituto Mexicano del Seguro Social (IMSS)	3	3	1	1	1	0	1	3	0	13
Instituto Nacional de Administración Pública	0	1	2	3	2	0	2	1	0	11
Instituto Federal de Acceso a la Información Pública (IFAI)	0	1	2	3	2	0	2	1	0	11
Instituto Nacional de Estadística, Geografía e Informática	47	32	26	20	17	18	17	16	0	193
Instituto Nacional de Estadística y Geográfica (INEGI)	47	32	26	20	17	18	17	16	0	193
Lotería Nacional	0	0	0	0	0	1	1	1	0	3
Lotería Nacional	0	0	0	0	0	1	1	1	0	3
Petróleos Mexicanos	2	0	2	1	0	1	0	1	0	7
Petróleos Mexicanos	2	0	2	1	0	0	0	1	0	6
Hospital Regional de Minatitlán Veracruz Jaime Eloy Esteva Vázquez (PEMEX)	0	0	0	0	0	1	0	0	0	1
Procuraduría de la Defensa del Contribuyente	0	0	1	2	0	0	0	0	0	3
Procuraduría de la Defensa del Contribuyente (PRODECON)	0	0	1	2	0	0	0	0	0	3
Pronósticos para la Asistencia Pública	0	0	0	1	0	0	0	0	0	1
Pronósticos para la Asistencia Pública	0	0	0	1	0	0	0	0	0	1
Ruta 100	6	0	3	0	1	0	0	1	1	12
Autotransportes Urbanos de Pasajeros Ruta-100	6	0	3	0	1	0	0	1	0	11
Comisión Liquidador de los Bienes Patrimoniales de R-100	0	0	0	0	0	0	0	0	1	1
Suprema Corte de Justicia de la Nación	0	0	0	0	0	0	1	0	0	1
Suprema Corte de Justicia de la Nación	0	0	0	0	0	0	1	0	0	1
Tribunal Federal de Just. Fiscal y Administrativa	7	9	7	7	12	6	11	9	0	68
Tribunal de lo Contencioso Administrativo	4	4	2	3	3	0	2	3	0	21
Tribunal Federal de Justicia Fiscal y Administrativa	3	5	5	4	9	6	9	6	0	47
Tribunal superior Agrario	11	9	16	7	5	10	5	7	1	71
Tribunal Superior Agrario	10	7	15	4	5	10	4	7	1	63
Tribunal Unitario Agrario	1	2	1	3	0	0	1	0	0	8
Universidad Autónoma Chapingo	0	0	0	0	0	0	1	0	0	1
Universidad Autónoma Chapingo	0	0	0	0	0	0	1	0	0	1
Universidad Autónoma de Guerrero	0	0	0	0	0	0	1	0	0	1
Universidad Autónoma de Guerrero	0	0	0	0	0	0	1	0	0	1
Universidad Autónoma de Nuevo León	0	0	0	0	0	0	1	0	0	1
Universidad Autónoma de Nuevo León	0	0	0	0	0	0	1	0	0	1
Universidad Autónoma Metropolitana	1	0	0	0	0	0	0	0	0	1
Universidad Autónoma Metropolitana	1	0	0	0	0	0	0	0	0	1
Universidad Nacional Autónoma de México	0	0	0	1	0	1	1	0	0	3
Universidad Nacional Autónoma de México	0	0	0	1	0	1	1	0	0	3
DEPENDENCIAS PRIVADAS										
Bancos	274	231	204	112	143	79	87	107	0	1237
Banco de Comercio Interior	0	1	0	0	0	0	1	0	0	2
Banco de México (Banxico)	5	6	3	1	1	0	2	3	0	21
Banco del Ahorro Nacional y Servicios Financieros S.N.C. (BANSEFI)	19	21	20	16	12	10	13	12	0	123
Banco Nacional de Comercio Exterior	6	6	1	3	4	3	0	1	0	24
Banobras	13	10	12	8	11	10	10	17	0	91
Banorte Generali, S.A. de C.V.	1	0	0	0	0	0	0	0	0	1
Banrural	82	64	67	38	36	29	41	37	0	394
Banrural Centro Norte	28	22	20	1	8	4	5	3	0	91
Banrural Centro Sur	2	2	5	0	3	1	0	0	0	13
Banrural de Occidente	18	11	10	5	5	1	0	2	0	52
Banrural del Centro	10	13	9	0	5	1	0	1	0	39
Banrural del Golfo	7	13	9	4	6	0	0	1	0	40
Banrural del Istmo	6	9	6	0	2	2	1	3	0	29
Banrural del Noreste	12	6	4	1	2	3	1	3	0	32
Banrural del Noroeste	6	5	7	2	5	0	3	2	0	30
Banrural del Norte	4	1	1	0	2	0	0	0	0	8
Banrural Pacifico Norte	10	4	2	4	5	0	1	0	0	26

Banrural Pacifico Sur	12	8	3	4	4	2	2	2	0	37
Banrural Peninsular	5	5	6	4	3	0	1	2	0	26
Nacional Financiera S.N.C.	24	22	14	16	23	10	4	15	0	128
Banco Nacional del Ejercito (BANJERCITO)	4	2	5	4	5	3	2	2	0	27
Banco de comercio	0	0	0	1	0	0	0	1	0	2
Banco de Servicios Financieros Mexicanos (SOFIMEX)	0	0	0	0	1	0	0	0	0	1
Dependencias Privadas	13	20	28	14	15	11	16	14	0	131
Administración de Fondos para el Retiro Afore XXI S.A. de C.V.	0	1	0	0	1	0	0	0	0	2
Afore Banamex	1	3	6	0	1	2	3	2	0	18
Afore Inbursa	2	3	3	2	3	0	2	2	0	17
Afore Banorte XXI	3	4	3	4	3	2	5	3	0	27
Afore Coppel S.A. de C.V.	0	1	0	1	0	0	0	1	0	3
Afore SURA S.A. de C.V.	1	3	3	0	1	2	2	2	0	14
METLIFE México S.A.	0	0	2	1	0	0	0	0	0	3
Agroinsumos Bioquímicos, SPR. de R.L.	0	0	0	0	1	0	0	0	0	1
Principal Afore	0	0	3	0	0	1	0	1	0	5
Nicoil S.A. de C.V.	0	0	1	0	0	0	0	0	0	1
Profuturo G.N.P.	1	1	2	1	0	0	1	0	0	6
DILME, S.A. DE C.V.	0	0	0	1	0	0	0	0	0	1
Afore Profuturo Grupo Nacional Provincial	1	1	3	2	3	3	1	2	0	16
Afore Invercap S.A. de C.V.	1	1	0	0	0	0	1	1	0	4
Afore METLIFE, S.A. DE C.V.	2	0	1	0	1	0	1	0	0	5
Azul Ingeniería, S.A. de C.V.	0	1	0	0	0	0	0	0	0	1
Afore Bancomer, S.A. de C.V.	1	1	0	0	1	0	0	0	0	3
SAGITARIO TRANS S.A. de C.V.	0	0	0	0	0	1	0	0	0	1
Constructora Vías Terrestres y Urbanizaciones	0	0	0	1	0	0	0	0	0	1
Seguros la Provincial	0	0	1	0	0	0	0	0	0	1
Partido de Acción Nacional	0	0	0	1	0	0	0	0	0	1
GOBIERNO FEDERAL										
Comisión Nacional de Hidrocarburos	1	1	1	0	0	0	0	1	0	4
Comisión Nacional de Seguridad	1	1	1	0	0	0	0	1	0	4
ISSSTE Y Pensión ISSSTE	424	392	494	252	465	216	399	338	0	2980
Fondo para la Vivienda del ISSSTE (FOVISSSTE)	10	2	5	5	7	7	2	5	0	43
Instituto de Seguridad y Servicios Sociales de los Trabajadores del Estado (ISSSTE)	259	238	232	163	178	139	231	193	0	1633
Afore Pensión ISSSTE	1	1	2	4	5	3	3	2	0	21
Fondo de pensiones de los Trabajadores del Estado (pensiónISSSTE)	154	151	255	80	275	67	163	138	0	1283
Presidencia de la República	5	11	6	3	5	0	4	3	0	37
Consejería Judicial del Ejecutivo Federal	0	1	0	0	0	0	2	0	0	3
Presidencia de la República	5	10	5	3	4	0	2	3	0	32
Secretaría Ejecutiva del Consejo Consultivo de Ciencias de la Presidencia de la República (CCC)	0	0	1	0	0	0	0	0	0	1
Poder Ejecutivo Federal	0	0	0	0	1	0	0	0	0	1
Procuraduría General de la República	102	97	82	62	68	42	60	66	0	579
Instituto Nacional de Ciencias Penales	1	0	0	0	0	0	0	0	0	1
Procuraduría General de la República	101	97	81	62	67	42	60	66	0	576
Servicio de Administración de Bienes Asegurados	0	0	1	0	1	0	0	0	0	2
Secretaría de Agricultura, Ganadería, Desarrollo Rural, Pesca y Alimentación	76	73	60	47	79	46	56	47	3	487
Apoyos y Servicios a la Comercialización Agropecuaria	2	0	0	1	0	1	0	0	0	4
Colegio de Postgraduados	1	0	0	0	0	0	0	0	0	1
Instituto Nacional de Investigaciones Forestales, Agrícolas y Pecuarias	1	0	1	0	1	0	1	0	0	4
Instituto Nacional de Pesca	0	0	0	1	0	0	0	0	0	1
Secretaría de agricultura y Recursos Hidráulicos	1	0	0	1	0	0	0	0	0	2
Secretaría de Agricultura, Ganadería, Desarrollo Rural, Pesca y Alimentación	70	71	58	42	74	44	51	46	2	458
Secretario de Agricultura, Ganadería y Desarrollo Rural	0	1	0	0	1	0	3	0	0	5
Servicio Nacional de Sanidad Inocuidad y Calidad Agroalimentaria (SAGARPA)	1	0	0	0	2	0	1	0	0	4
Financiera Nacional de Desarrollo Agropecuario, Rural, Federal y Pesca	0	0	0	0	1	0	0	0	0	1
Comisión Nacional de Acuicultura y Pesca (CONAPESCA)	0	0	1	0	0	0	0	0	0	1
Instituto Nacional para el Desarrollo de Capacidades del Sector Rural	0	0	0	1	0	0	0	0	0	1
Agencia de Servicios a la Comercialización y Desarrollo de Mercados Agropecuarios (ASERCA)	0	1	0	1	0	0	0	1	0	3
Productora Nacional de Biológicos Veterinarios	0	0	0	0	0	0	0	0	1	1
Colegio Superior Agropecuario	0	0	0	0	0	1	0	0	0	1
Secretaría de Comunicaciones y Transportes	99	90	108	76	80	58	60	51	6	628
Caminos y Puentes Federales de Ingresos y Servicios Conexos (CPFISC)	0	0	1	0	0	0	0	0	0	1
Comisión Federal de Telecomunicaciones	1	2	2	0	2	0	0	0	0	7
Fideicomiso de Formación y Capacitación para el Personal de la Marina Mercante Nacional	1	0	0	2	1	1	1	0	0	6
Secretaría de Comunicaciones y Transportes	92	86	103	73	75	56	58	48	5	596
Servicio de la Navegación en el Espacio Aéreo Mexicano (SNEAM)	3	1	1	1	0	0	0	1	1	8
Servicio Postal Mexicano (SEPOMEX)	2	0	1	0	0	1	1	2	0	7
Telecomunicaciones de México	0	1	0	0	1	0	0	0	0	2
Ferrocarriles Nacionales de México	0	0	0	0	1	0	0	0	0	1
Secretaría de Cultura	137	121	140	119	92	116	39	113	2	879
Consejo Nacional para la Cultura	20	16	15	9	11	9	1	15	1	97
Instituto Nacional de Antropología e Historia (INAH)	78	60	78	76	52	75	23	62	0	504
Instituto Nacional de las Bellas Artes (INBA)	32	35	36	31	21	31	14	31	1	232
Orquesta Juvenil Mexicana	0	0	1	0	0	0	0	0	0	1
Secretaría de Cultura	6	10	10	3	8	1	1	5	0	44
Zona Arqueológica Palma Sola	1	0	0	0	0	0	0	0	0	1
Secretaría de Desarrollo Agrario, Territorial y Urbano	49	43	65	42	41	35	46	33	2	356
Comisión para la Regularización de la Tenencia de la Tierra (CORETT)	0	0	1	0	0	2	1	0	0	4
Comité Regional de Sanidad Vegetal	0	0	0	0	1	0	0	0	0	1
Fideicomiso del Fondo Nacional de Fomento Ejidal (FIFONAFE)	0	1	1	0	1	0	1	0	0	4
Fideicomiso Fondo Nacional de Habitaciones Populares	2	1	3	0	6	3	1	0	0	16
Procuraduría Agraria	5	0	0	0	0	0	2	0	0	7
Registro Agrario Nacional	15	12	19	9	13	8	14	7	0	97
Secretaría de Desarrollo Agrario, Territorial y Urbano	15	13	26	25	10	18	22	19	2	150
Secretaría de la Reforma Agraria	12	16	15	8	10	4	7	5	0	77
Secretaría de Desarrollo Social	100	98	95	63	78	69	88	83	0	674
Coordinación Nacional Programa de Desarrollo Humano Oportunidades	1	2	0	1	0	2	0	0	0	6
Fondo Nacional para el Fomento de Artesanías	4	1	4	1	10	5	9	2	0	36
Instituto del Deporte y la Juventud	0	0	0	0	0	0	1	0	0	1
Instituto Nacional de Desarrollo Social	0	0	0	1	0	0	0	0	0	1
Instituto Nacional de las Personas Adultas Mayores (INAPAM)	2	1	0	0	0	0	1	1	0	5
Programa Desarrollo Humano Oportunidades	0	1	1	1	0	0	1	1	0	5
Secretaría de Desarrollo Social	92	92	90	59	67	61	76	78	0	615
Secretaría de Desarrollo Urbano y Ecología	0	0	0	0	0	0	0	1	0	1

Delegación de Oportunidades del Estado	0	0	0	0	1	0	0	0	0	1
PROSPERA	1	0	0	0	0	1	0	0	0	2
Administración Portuaria Integral de Manzanillo (A.P.I.)	0	1	0	0	0	0	0	0	0	1
Secretaría de Economía	34	27	26	24	38	17	22	19	0	207
Fideicomiso Centro para el Desarrollo de la Competitividad Empresarial (CETRO)	0	0	0	1	0	0	0	0	0	1
Fideicomiso del Fomento Minero (FIFOMI)	0	0	1	2	0	0	2	1	0	6
Fideicomiso Programa Nacional de Financiamiento al Microempresario (PRONAFIM)	0	1	0	0	1	0	0	0	0	2
Fideicomiso Promexico	0	0	2	1	0	0	1	1	0	5
Fondo Nacional de apoyo para las Empresas de Solidaridad (FONAES)	3	1	2	1	3	0	0	0	0	10
Instituto Nacional de la Economía Social (INAES)	2	3	0	2	2	2	1	2	0	14
Procuraduría Federal del Consumidor	1	1	1	1	1	1	0	1	0	7
Programa Nacional de Apoyo para las Empresas de Solidaridad (FONAES)	2	1	0	0	1	1	0	1	0	6
Secretaría de Comercio y Fomento Industrial	0	1	0	0	0	0	0	0	0	1
Secretaría de Economía	25	17	17	15	29	13	14	12	0	142
PROMEXICO	1	2	1	1	1	0	4	1	0	11
Instituto Mexicano de la Propiedad Industrial (IMPI)	0	0	1	0	0	0	0	0	0	1
Instituto Nacional del Consumidor	0	0	1	0	0	0	0	0	0	1
Secretaría de Educación Pública	633	644	666	486	551	463	492	508	8	4451
Centro de Bachillerato Tecnológico Agropecuario	0	0	0	0	1	0	1	2	0	4
Centro de Bachillerato Tecnológico Industrial y de Servicios	0	4	5	8	4	3	2	2	0	28
Centro de Desarrollo Infantil	0	0	0	1	0	0	0	0	0	1
Centro de Estudios Tecnológicos del Mar (CETM)	0	1	1	0	0	0	0	1	0	3
Centro de Estudios Tecnológicos, Industriales y de Servicios	0	0	1	0	0	1	1	2	0	5
Centro de Investigación y de Estudios Avanzados del Instituto Politécnico Nacional	0	0	0	0	1	0	0	0	0	1
Centro Interdisciplinario de Ciencias Marinas	0	0	0	1	0	0	0	0	0	1
Centro Interdisciplinario Ciencias de la Salud	0	0	0	0	1	0	0	0	0	1
Comisión de Operación y Fomento de Actividades Académicas de Instituto Politécnico Nacional	1	1	0	0	0	0	1	0	0	3
Comisión Nacional de Cultura Física y Deporte (CONADE)	0	1	0	0	0	1	0	0	0	2
Consejo de Normalización y Certificación de Competencia Laboral (CONOCER)	0	0	0	0	1	0	0	1	0	2
Dirección General de Educación Tecnológica Industrial	4	1	4	1	2	4	1	2	0	19
Instituto Cultural Helénico a.m.	0	0	1	0	0	0	0	0	0	1
Instituto de Educación Básica del Estado de Morelos	0	0	1	0	0	0	0	0	0	1
Instituto Nacional de la Infraestructura Física Educativa (INIFED)	0	0	0	0	1	1	0	0	0	2
Instituto Nacional del Derecho de Autor	0	0	0	0	1	0	0	0	0	1
Instituto Nacional para la Educación de los Adultos (INEA)	1	1	1	0	1	1	0	0	0	5
Instituto Nacional para la Evaluación de la Educación	0	1	2	1	0	0	1	3	0	8
Instituto Politécnico Nacional (IPN)	73	70	77	78	91	68	86	80	2	625
Instituto Tecnológico de Acapulco	0	0	1	1	0	0	0	0	0	2
Instituto Tecnológico de Chetumal	0	0	0	0	0	0	0	1	0	1
Instituto Tecnológico de Chihuahua	1	0	1	0	0	1	0	0	0	3
Instituto Tecnológico de la Laguna	0	0	0	1	0	0	0	0	0	1
Instituto Tecnológico de Pachuca	0	0	0	1	0	1	0	0	0	2
Instituto Tecnológico de Puebla	0	0	1	0	0	0	0	0	0	1
Patronato de Obras e Instalaciones del Instituto Politécnico Nacional	0	0	0	0	0	0	0	0	1	1
Patronato del Ahorro Nacional (PAHNAL)	1	1	1	0	1	0	0	0	0	4
Patronato del Instituto Tecnológico Regional	0	0	0	1	0	0	0	0	0	1
Secretaría de Educación Pública	537	541	554	380	428	362	390	395	4	3591
Universidad Pedagógica Nacional (UPN)	4	4	6	4	6	8	2	10	0	44
Instituto Tecnológico de Colima	0	0	0	1	0	0	0	0	0	1
Administración Federal de Servicios Educativos en el D.F.	0	3	0	1	0	1	0	2	0	7
XE-IPN-TV-Canal 11	4	1	5	3	5	4	1	1	0	24
Colegio Nacional de Educación Profesional Técnica (CONALEP)	0	2	1	0	1	0	0	1	0	5
Centro de Capacitación para el Trabajo Industrial	0	3	0	0	0	0	1	0	0	4
INSTITUTO TECNOLOGICO DE ENSENADA B.C.N	0	0	0	0	0	0	1	0	0	1
Orquesta Sinfónica Carlos Chávez	0	1	0	0	0	0	0	0	0	1
Instituto Tecnológico de Lázaro Cárdenas	0	0	0	0	0	0	0	1	0	1
Colegio de Estudios científicos y Tecnológicos	0	0	0	0	0	0	0	1	0	1
Instituto Tecnológico de Toluca	1	0	0	0	0	0	0	0	0	1
Instituto Mexicano de la Radio (IMER)	1	0	0	0	0	0	0	1	0	2
Servicios de Educación Pública del Estado	0	0	1	0	2	2	0	0	0	5
Tecnológico Nacional de México	0	3	0	0	1	0	1	2	0	7
Dirección General de centros de Formación para el Trabajo	0	0	0	0	0	0	1	0	0	1
Dirección General de Educación Tecnológica Agropecuaria	0	1	0	0	0	0	0	0	0	1
Centro de Enseñanza Técnica Industrial	0	1	1	0	0	0	1	0	0	3
Dirección General de Educación Secundaria Técnica	0	0	0	0	0	1	0	0	0	1
Escuela Nacional de Biblioteconomía y Archivonomía	0	1	0	0	0	0	0	0	0	1
Instituto Tecnológico de Gustavo A. Madero	1	0	0	0	0	0	0	0	0	1
Instituto Tecnológico de Morelia	0	0	0	0	0	0	1	0	0	1
Fondo de Cultura Económica	1	0	0	0	0	0	0	0	0	1
Instituto Tecnológico de Mérida	0	1	0	0	0	0	0	0	0	1
Instituto Nacional Tecnológico de México	0	0	0	0	0	1	0	0	0	1
Instituto Tecnológico de San Juan del Río	0	0	0	0	1	0	0	0	0	1
Colegio de Bachilleres	0	0	0	2	2	2	0	0	0	6
Instituto Tecnológico de Ciudad Juárez	1	0	0	0	0	0	0	0	0	1
Instituto Tecnológico de Durango	0	0	0	1	0	0	0	0	0	1
instituto tecnologico de tamaulipas	2	1	1	0	0	1	0	0	0	5
Universidad Tecnológica de Babicora	0	0	0	0	0	0	0	0	1	1
Secretaría de Energía	3	5	5	6	1	1	6	5	0	32
Comisión Nacional para el Ahorro de Energía (CONUEE)	0	1	0	0	0	0	2	0	0	3
Secretaría de Energía	3	4	5	5	1	1	4	5	0	28
Instituto Mexicano del Petróleo (IMP)	0	0	0	1	0	0	0	0	0	1
Secretaría de Gobernación	151	152	160	116	128	89	118	108	2	1024
Centro de Investigación y Seguridad Nacional	0	0	0	0	0	0	2	0	0	2
Centro Federal de Readaptación Social	0	0	1	0	1	1	0	0	0	3
Dirección General de Prevención y Readaptación Social	8	2	7	4	5	8	3	7	0	44
Fondo de Garantía y Fomento para la Agricultura, Ganadería y Avicultura	1	1	0	0	0	0	0	1	0	3
Instituto Nacional de Migración	5	10	14	12	15	6	7	10	0	79
Policia Federal	3	1	2	0	2	2	0	2	0	12
Secretaría de Gobernación	109	113	108	85	91	60	83	72	1	722
Secretaría de Seguridad Pública Federal	24	25	28	15	13	9	20	16	0	150
Sistema Nacional de Seguridad Pública	0	0	0	0	0	0	1	0	0	1
Centro Nacional de Prevención de Desastres (CENAPRED)	0	0	0	0	1	0	0	0	0	1
Fideicomiso Fondo de Capitalización e Inversión del Sector Rural	0	0	0	0	0	0	1	0	0	1
Notimex Agencia de Noticias del Estado Mexicano	1	0	0	0	0	0	1	0	0	2

Sistema Público de Radiodifusión del Estado	0	0	0	0	0	2	0	0	0	2
Instituto Nacional para Federalismo y Desarrollo Municipal (INAFED)	0	0	0	0	0	1	0	0	0	1
Tribunal Federal de Conciliación y Arbitraje	0	0	0	0	0	0	0	0	1	1
Secretaría de Hacienda y Crédito Público	456	431	446	353	336	234	279	241	1	2777
Aduana Fronteriza	0	1	0	0	0	0	0	0	0	1
Comisión Nacional Bancaria y de Valores	2	0	2	3	3	2	3	2	0	17
Comisión Nacional de Seguros y Finanzas	0	0	2	2	0	1	0	1	0	6
Comisión Nacional para la Protección y Defensa de los Usuarios de Servicios Financieros (CONDUSEF)	0	0	1	0	0	0	2	1	1	5
Fideicomiso Liquidador de Instituciones y Organismos Auxiliares	1	0	2	0	0	0	0	0	0	3
Fideicomiso para la Cineteca Nacional	0	1	0	0	0	0	0	0	0	1
Fideicomiso Público marcha hacia el sur	0	0	1	0	0	0	0	0	0	1
Financiera Nacional Azucarera S.N.C. (FINAZA)	0	0	1	1	0	0	0	0	0	2
Financiera Rural, S.N.C.	1	0	0	0	0	0	0	0	0	1
Instituto para la Protección al Ahorro Bancario	1	0	0	0	0	0	0	0	0	1
Servicio de Administración Tributaria	137	94	144	110	123	77	85	72	0	842
Servicio de Administración y Enajenación de Bienes	8	10	6	5	1	4	2	4	0	40
Sociedad Hipotecaria Federal	3	1	1	0	2	1	1	0	0	9
Administración Local de Auditoría Fiscal	0	0	0	1	0	0	0	0	0	1
Secretaría de Hacienda y Crédito Público	298	324	285	226	205	146	184	157	0	1825
Fideicomiso del Sistema de Administración Tributaria	1	0	0	0	0	0	0	0	0	1
Comisión Nacional del Sistema de Ahorro para el Retiro (CONSAR)	0	0	0	0	0	0	1	0	0	1
Fideicomiso Fondo de pensiones del Sistema Banrural	0	0	0	0	0	0	0	2	0	2
Fideicomiso Fondo de Ahorro de pensiones Banrural	3	0	1	2	1	2	0	1	0	10
Fideicomiso Fondo para la Biodiversidad	0	0	0	0	0	0	0	1	0	1
Casa de Moneda	1	0	0	1	0	0	0	0	0	2
Instituto para el Desarrollo Técnico de las Haciendas Públicas (INDETEC)	0	0	0	1	0	0	0	0	0	1
Fideicomisos Instituidos en Relación con la Agricultura (FIRA)	0	0	0	0	1	0	1	0	0	2
Fideicomiso para el uso y Aprovechamiento del Auditorio Nacional	0	0	0	1	0	1	0	0	0	2
Secretaría de la Defensa Nacional	8	11	18	21	11	8	15	12	0	104
Instituto de Seguridad Social para las Fuerzas Armadas Mexicanas (ISSFAM)	3	4	7	8	2	2	3	3	0	32
Secretaría de la Defensa Nacional	4	7	11	13	9	6	12	9	0	71
Universidad del Ejército y Fuerza Aérea	1	0	0	0	0	0	0	0	0	1
Secretaría de la Función Pública	13	15	7	10	8	3	9	3	0	68
Comisión de Avalúos y Bienes Nacionales	2	0	0	0	0	0	0	0	0	2
Instituto de Administración y Avalúos de Bienes Nacionales (INDAABIN)	2	2	3	1	2	2	4	2	0	18
Secretaría de Contraloría y Desarrollo Administrativo (1994 - 2003)	0	0	0	0	1	0	0	0	0	1
Secretaría de la Función Pública	9	13	4	9	5	1	5	1	0	47
Secretaría de Marina	5	10	8	11	4	4	1	2	0	45
Secretaría de Marina	5	10	8	11	4	3	1	2	0	44
Hospital Naval General de alta Especialidad	0	0	0	0	0	1	0	0	0	1
Secretaría de Medio Ambiente y Recursos Naturales	150	127	112	92	97	94	88	67	3	830
Comisión Nacional de Áreas Naturales Protegidas	2	2	1	1	3	0	1	2	0	12
Comisión Nacional del Agua	34	27	25	30	22	19	23	11	1	192
Comisión Nacional Forestal	1	0	1	0	0	0	0	0	0	2
Instituto Mexicano de Tecnología del Agua (IMTA)	0	0	1	0	0	0	0	0	0	1
Procuraduría Federal de Protección al medio Ambiente	10	3	6	5	5	5	9	5	0	48
Secretaría de Medio Ambiente y Recursos Naturales	102	94	78	56	63	70	54	48	2	567
Secretaría de medio Ambiente, Recursos Naturales y Pesca (1994 - 2000)	1	1	0	0	3	0	1	0	0	6
Instituto Nacional de Suelo Sustentable	0	0	0	0	1	0	0	1	0	2
Secretaría de Relaciones Exteriores	19	23	22	21	8	17	9	13	1	133
Consulado de México en Calexico, Calif.	0	0	0	0	0	0	0	1	0	1
Secretaría de Relaciones Exteriores	19	23	22	21	8	17	9	12	1	132
Secretaría de Salud	74	63	79	51	60	46	59	49	4	485
Comisión Federal para la Protección contra Riesgos Sanitarios	1	1	2	3	2	1	3	0	0	13
Comisión Nacional de Protección Social en Salud	0	1	1	0	0	0	0	0	0	2
Desarrollo Integral de la Familia (DIF)	0	0	0	0	0	0	0	1	0	1
Hospital de la mujer	2	1	0	0	0	0	0	0	0	3
Instituto Nacional de Cancerología (INACAN)	0	1	0	0	0	0	0	0	0	1
Instituto nacional de Pediatría (INP)	0	0	1	0	1	0	1	0	1	4
Instituto Nacional de Perinatología (INAPER)	1	0	2	0	0	0	0	0	0	3
Instituto Nacional de Salud Pública	0	0	0	0	1	0	0	0	0	1
Secretaría de salud	68	58	68	48	51	44	55	46	2	440
Sistema Nacional para el Desarrollo Integral de la Familia	1	0	1	0	1	1	0	1	0	5
Laboratorios de Biológicos y Reactivos de México S.A. de C.V.	0	0	0	0	1	0	0	0	0	1
Hospital Infantil de México Federico Gómez	1	0	0	0	0	0	0	0	0	1
Hospital General Dr. Manuel Gea González	0	1	0	0	0	0	0	0	0	1
Instituto Nacional de Ciencias Médicas y Nutrición Salvador Zubiran	0	0	1	0	0	0	0	1	1	3
Comisión Nacional de Arbitraje Médico	0	0	1	0	0	0	0	0	0	1
Hospital Regional de Alta Especialidad de Ixtapaluca	0	0	1	0	1	0	0	0	0	2
Instituto Nacional de Psiquiatría Ramón de la Fuente Muñiz	0	0	1	0	1	0	0	0	0	2
Instituto Nacional de Enfermedades Respiratorias Ismael Cosío Villegas	0	0	0	0	1	0	0	0	0	1
Secretaría de Trabajo y Previsión Social	68	64	70	43	48	39	42	46	1	421
Instituto del Fondo Nacional para la Vivienda de los Trabajadores (INFONAVIT)	0	0	1	0	1	0	0	0	0	2
Junta Federal de Conciliación y Arbitraje	0	1	1	0	1	0	0	1	0	4
Procuraduría Federal de la Defensa del Trabajo (PROFEDET)	1	1	0	0	1	0	2	2	0	7
Secretaría de Trabajo y Previsión Social (STPS)	67	62	67	43	45	39	40	42	1	406
Fondo nacional para el Consumo de los Trabajadores (FONACOT)	0	0	0	0	0	0	0	1	0	1
Fondo Nacional Consumo Trabajadores (FONACOT)	0	0	1	0	0	0	0	0	0	1
Secretaría de Turismo	17	18	12	7	12	4	10	10	0	90
Fondo Nacional de fomento al Turismo (FONATUR)	10	11	7	4	10	2	9	7	0	60
Secretaría de Turismo	7	7	5	2	2	2	1	3	0	29
Corporación de Servicio Ángeles Verdes	0	0	0	1	0	0	0	0	0	1
GOBIERNOS ESTATALES										
Gobierno del Distrito Federal	1146	1059	1044	786	885	667	770	742	9	7108
Asamblea Legislativa del D.F.	22	17	19	17	16	19	7	8	1	126
Caja de Previsión de la Policía Auxiliar del D.F.	0	0	0	2	1	3	3	0	0	9
Caja de Previsión social para Trabajadores a Lista de Raya del G.D.F.	0	1	2	2	0	1	0	0	0	6
Comisión de Aguas del Distrito Federal	0	0	0	0	0	1	0	1	0	2
Comisión de Asuntos Agrarios del D.F.	0	0	0	0	1	0	0	0	0	1
Comisión de Derechos Humanos del Distrito Federal	1	3	3	1	2	2	2	0	0	14
Comisión de Recursos Naturales del D.F.	0	2	1	0	2	0	0	0	0	5
Conjunto Cultural Ollin Yoliztli	0	1	1	0	0	0	0	0	0	2
Consejería Jurídica y de Servicios Legales	8	7	11	7	6	15	8	6	0	68
Consejo ciudadano de Seguridad Pública y Procuración de Justicia del D.F.	0	0	1	0	0	0	0	0	0	1



Consejo de la judicatura del D.F.	2	3	1	1	1	1	1	0	1	11
Contaduría Mayor de Hacienda de la Asamblea Legislativa D.F.	3	0	5	2	0	0	0	1	0	11
Contraloría General del Gobierno del Distrito Federal	4	3	3	1	1	1	0	0	0	13
Contraloría Interna de la P.G.J.D.F.	0	0	1	0	0	0	0	0	0	1
Delegación Azcapotzalco	11	7	6	15	10	14	14	10	0	87
Delegación Coyoacán	11	15	14	12	14	10	16	14	0	106
Delegación Cuajimalpa	5	3	9	4	5	5	5	4	0	40
Delegación Gustavo A. Madero	22	24	25	18	25	21	26	18	0	179
Delegación Iztacalco	9	13	13	8	7	7	12	11	0	80
Delegación Iztapalapa	23	25	17	10	29	20	35	26	0	185
Delegación Magdalena Contreras	10	16	13	16	12	8	15	6	0	96
Delegación Miguel Hidalgo	5	12	4	9	10	10	7	6	0	63
Delegación Milpa Alta	16	7	13	9	8	5	10	10	0	78
Delegación Tláhuac	10	8	8	8	10	5	1	2	0	52
Delegación Tlalpan	13	16	16	19	11	7	12	14	0	108
Delegación Venustiano Carranza	7	14	9	7	9	8	6	8	0	68
Delegación Xochimilco	11	15	10	13	15	14	10	24	0	112
Departamento del Distrito Federal	4	2	1	0	0	0	0	0	0	7
Dirección General de Regularización Territorial	0	1	2	1	3	0	0	0	0	7
Dirección General de Servicios Urbanos G.D.F.	0	0	0	0	1	0	0	1	0	2
Fideicomiso del Centro Histórico de la Ciudad de México (FIVIDESU)	0	1	0	0	0	0	1	0	0	2
Fideicomiso Educación Garantizada	0	0	1	0	0	0	0	0	0	1
Fondo de desarrollo Económico del D.F. (FONDECO)	1	0	0	0	0	1	1	0	0	3
Fondo para el Desarrollo Social de la Ciudad de México	1	4	2	1	1	2	0	0	0	11
Gobierno del Distrito Federal	509	426	429	268	265	196	223	217	3	2536
Instituto de Acceso a la Información Pública del Distrito Federal	1	0	3	2	2	0	2	0	0	10
Instituto de Asistencia e Integración Social del D.F.	0	0	0	1	0	1	0	0	0	2
Instituto de Educación Media Superior del Distrito Federal	0	0	0	0	0	1	1	0	0	2
Instituto de la Mujer en el D.F.	0	0	1	1	0	1	1	0	0	4
Instituto de Verificación Administrativa del D.F.	0	0	0	0	0	0	1	0	1	1
Instituto del Deporte del D.F.	0	0	0	0	0	0	1	1	0	2
Instituto Electoral del Distrito Federal Junta Local de Conciliación y Arbitraje del Distrito Federal	0	0	0	0	0	0	1	0	0	1
Instituto para la Atención de los Adultos	0	1	1	1	0	1	0	0	0	4
Orquesta Filarmónica de la Ciudad de México	0	0	1	0	0	0	0	0	0	1
Poder Judicial de la Federación	0	0	1	0	1	1	1	0	0	4
Policía Auxiliar del D.F.	3	3	1	0	3	2	1	0	0	13
Policía Bancaria e Industrial	1	2	6	3	3	0	2	2	0	19
Policía Preventiva del Distrito Federal	0	0	0	0	1	0	0	0	0	1
Procuraduría de la Defensa del Trabajo del D.F.	0	0	0	0	1	0	1	0	0	2
Procuraduría General de Justicia del D.F.	30	25	31	17	25	13	18	25	0	184
Procuraduría Social del D.F.	3	1	1	1	0	2	1	1	0	10
Registro Civil del D.F.	1	0	0	0	2	0	0	1	0	4
Registro Público de la Propiedad y del Comercio del D.F.	4	5	5	1	3	6	0	4	0	28
Renovación Habitacional Popular	0	1	0	0	0	0	0	0	0	1
Secretaría de Ciencia Tecnología e Innovación del D.F.	1	3	2	5	3	1	2	2	0	19
Secretaría de Cultura del D.F.	2	4	9	3	5	1	1	6	0	31
Secretaría de Desarrollo Económico del G.D.F.	3	1	1	3	0	0	2	3	0	13
Secretaría de Desarrollo Social del G.D.F.	27	16	18	17	19	22	13	19	0	151
Secretaría de Desarrollo Urbano y Vivienda	7	6	3	5	3	0	2	0	0	26
Secretaría de Educación del G.D.F.	3	2	2	3	3	3	6	1	0	23
Secretaría de Finanzas del G.D.F.	28	25	27	14	15	12	23	27	0	171
Secretaría de Gobierno del G.D.F.	4	11	9	8	15	7	11	3	0	68
Secretaría de Movilidad del Gobierno del Distrito Federal	3	3	4	1	4	2	5	8	0	30
Secretaría de Obras y Servicios del G.D.F.	9	9	8	10	18	12	14	17	0	97
Secretaría de Protección Civil del D.F.	6	6	9	5	10	4	5	6	0	51
Secretaría de Salud del D.F.	56	55	43	34	50	37	51	47	0	373
Secretaría de Seguridad Pública del G.D.F.	64	52	59	44	52	37	41	44	1	394
Secretaría de Trabajo y Fomento al Empleo	3	6	1	1	5	4	4	4	0	28
Secretaría de Transportes y vialidad	17	16	9	10	9	10	11	6	0	88
Secretaría de Turismo del G.D.F.	3	2	2	1	1	1	1	2	0	13
Secretaría del Medio Ambiente del G.D.F.	11	18	13	15	29	15	12	6	0	119
Secretaría General de Protección y Vialidad del D.F.	0	0	1	0	0	1	0	0	0	2
Servicio Público de Localización Telefónica Locatel	0	0	0	0	1	0	1	0	0	2
Servicios de Salud Pública del D.F.	7	5	8	7	5	2	8	6	0	48
Sistema de Aguas de la Ciudad de México (SACM)	9	5	2	3	2	9	3	5	0	38
Sistema de Transportes Colectivos Metro	1	2	1	1	0	0	0	0	0	5
Tribunal Superior de Justicia del D.F.	29	29	25	21	25	13	18	23	2	185
Oficialía Mayor del Gobierno del Distrito Federal	3	5	2	1	2	2	3	1	0	19
Secretaría de Desarrollo Rural y Equidad para las Comunidades	0	0	3	1	0	0	1	1	0	6
Tesorería del Distrito Federal	0	0	1	0	0	0	1	0	0	2
Gobierno de la Ciudad de México	54	51	42	44	50	35	45	46	1	368
Planta de Asfalto del D.F.	0	0	0	0	0	0	0	1	0	1
Secretaría de Desarrollo Rural y Equidad para las Comunidades (SEDEREC)	0	1	0	1	0	0	1	0	0	3
Delegación Álvaro Obregón	8	6	2	3	4	3	3	3	0	32
Comisión Metropolitana de Transporte y Vialidad	0	0	0	0	1	0	0	0	0	1
Delegación Benito Juárez	10	12	17	14	19	14	13	12	0	111
Delegación Cuauhtémoc	18	16	18	18	23	11	18	16	0	138
Secretaría de Movilidad de la Ciudad de México	0	3	1	1	0	0	0	0	0	5
Secretaría de Seguridad Pública de la Ciudad de México	2	0	2	0	2	0	2	0	0	8
Coordinación de los Centros de Transferencia Modal (CETRAM)	1	0	0	0	0	0	0	0	0	1
Hospital General de Ticomán	1	0	0	0	0	0	0	0	0	1
Instituto para la Atención y Prevención de las Adicciones en la Ciudad de México	0	0	1	0	0	0	0	0	0	1
AGENCIA DE GESTION URBANA DE LA CDMX	0	0	0	1	0	0	0	0	0	1
POLICIA AUXILIAR DE LA CIUDAD DE MEXICO	3	3	3	4	3	4	3	3	0	26
Servicios Educativos del Distrito Federal	0	0	0	1	0	0	1	0	0	2
Secretaría de Obras y Servicios de la Ciudad de México	0	0	2	2	0	0	0	0	0	4
Agencia de Protección Sanitaria de la Ciudad de México	1	0	0	0	1	0	0	0	0	2
Autoridad de la Zona Patrimonio Mundial, Natural y Cultural de la Humanidad en Xochimilco, Tláhuac y Milpa Alta	0	0	0	0	0	0	0	1	0	1
Fideicomiso Central de Abasto de la Ciudad de México	0	0	0	1	0	0	0	0	0	1
Secretaría del Medio Ambiente de la Ciudad de México	0	2	1	0	0	1	0	1	0	5
Tribunal Superior de Justicia de la Ciudad de México	0	0	0	3	0	0	0	0	0	3
Caja de Previsión de la Policía preventiva del D.F.	0	0	1	1	0	0	0	0	0	2
Hospital Materno Infantil Inguarán	0	0	1	0	0	0	0	0	0	1
Subsecretaría de Administración y Capital Humano de la Ciudad de México	0	0	0	1	0	0	0	0	0	1



Sindicato de Trabajadores del Tribunal Fiscal de la Federación	0	0	0	0	0	0	0	0	1	1
Sindicato de Trabajadores de la Cámara de Senadores	0	0	0	0	0	0	0	0	2	2
Sindicato de Trabajadores de la H. Cámara de Diputados	0	0	0	0	0	0	0	0	4	4
Sindicato de Trabajadores del Poder Judicial Federal	0	0	0	0	0	0	0	0	3	3
Sindicato Nacional de la Comisión Nacional Bancaria y de Valores	0	0	0	0	0	0	0	0	1	1
Sindicato de Trabajadores de la Secretaría del Medio Ambiente y Recursos Naturales	0	0	0	0	0	0	0	0	2	2
Sindicato Nacional de Trabajadores de la Secretaría de Medio Ambiente y Recursos Materiales	0	1	0	0	0	0	0	0	0	1
Sin Dependencia	0	1	0	0	0	0	0	0	0	1
Sindicato Único de Trabajadores de Ruta 100	0	0	0	0	0	0	0	0	2	2
Sindicato Único de Trabajadores del Gobierno del Distrito Federal	0	0	0	0	0	0	0	0	8	8
Sindicato Democrático de Trabajadores de la Procuraduría Social del Distrito Federal	0	0	0	0	0	0	0	0	1	1
Sindicato Nacional de Trabajadores de la Secretaría de Salud y Asistencia	0	0	0	0	0	0	0	0	5	5
Sindicato Único de Trabajadores del Instituto Nacional de Pediatría	0	0	0	0	0	0	0	0	1	1
Centro de Investigación e Innovación en TIC	2	0	0	1	1	1	1	0	2	7
Sindicato Único de Trabajadores de la Ciudad de México	0	0	0	1	0	0	1	0	0	2
Federación de Sindicatos de Trabajadores al Servicio del Estado	0	0	0	0	0	0	0	0	1	1
Sindicato Nacional Independiente de Trabajadores del S.A.T.	0	0	0	0	0	0	0	0	1	1
Sindicato de Trabajadores de Talleres Gráficos de México	0	0	0	0	0	0	0	0	1	1
Sindicato Único de Trabajadores de la Procuraduría General Judicial del Distrito Federal	0	0	0	0	0	0	0	0	1	1
Sindicato de Trabajadores del Metro	0	0	0	0	0	0	0	0	1	1
Sindicato de Trabajadores de Educación Media y Superior Estado de	0	0	0	0	0	0	0	0	1	1
Sindicato Independiente Nacional al Servicio de la Educación	0	0	0	0	0	0	0	0	1	1
Sind.de los Trabs. de la Sria. De Salud y/o	0	0	0	0	0	0	1	0	0	1
Sindicato Nacional de Trabajadores de la Educación Sección 32	0	1	0	0	0	0	0	1	0	2
Sindicato Nacional Independiente de Trabajadores de la Secretaría de Economía	0	0	0	0	0	0	0	0	1	1
Sindicato Nacional de Trabajadores del I.N.B.A.L.	0	0	0	0	0	0	0	0	1	1
Sindicato Nacional de Trabajadores de la Com. De Oper. Y Fom	0	0	0	0	0	0	0	0	1	1
Sindicato Democrático Nacional de Trabajadores del I.N.B.A.	0	0	0	0	0	0	0	0	1	1
Sindicato Nacional Renov de Trabajadores de la Secretaría de Desarrollo Social	0	0	0	0	0	0	0	0	1	1
Sindicato Unifocado de Trabajadores del Instituto Nacional de Pediatría	0	0	0	0	0	0	0	0	1	1
Sindicato de Trabajadores del Congreso de la Ciudad de Méxocp	0	0	0	0	0	0	0	0	1	1
Sindicato Nacional de Renovación al Servicio de los Trabajadores del Poder Judicial de la Federación	0	0	0	0	0	0	0	0	1	1
SIND. TRAB. DE ENF. Y AFILIADOS DESC. SERV. D	0	0	0	0	0	0	0	0	1	1
S.D.N.AT.SEDESOL C-1	0	0	0	0	0	0	0	0	1	1
SIND. U. TRAB. INST. NAL. PERINAT. ISIDRO E.	0	0	0	0	0	0	0	0	1	1
SIND.NAC. DE TRAB. DE LA SRIA. DE SALUD	0	0	0	0	0	0	0	0	1	1
Sindicato Nacional de Trabajadores de la Secretaría de Cultura	0	0	0	0	0	0	0	0	1	1
Sindicato Nacional de Trabajadores de BANSEFI	0	0	0	0	0	0	0	0	1	1
Sindicato Único de Trabajadores de BANOBRAS	0	0	0	0	0	0	0	0	1	1
Total general	4,239	3,965	4,134	2,944	3,407	2,475	2,902	2,787	115	26,968

UNIVERSO DE EXPEDIENTES ACTIVOS RADICADOS EN SALAS Y S.G.A. DEL 01 AL 11 DE JULIO DE 2018

CLASIFICACION POR RESOLUCION UNIVERSO DE EXP. LAUDADOS POR SALA Y S.G.A. 11-JULIO-2018

	ABS.	COND.	MIXTO	NA/CESE	A/CESE	INCOMP.	OTROS	TOTAL
1a. Sala	175	119	1,498	5	2	7	35	1,841
2a. Sala	58	287	931	4	3	12	37	1,332
3a. Sala	233	164	1,193	12	16	2	9	1,629
4a. Sala	525	264	739	4	20	4	12	1,568
5a. Sala	263	100	1,106	14	15	7	6	1,511
6a. Sala	96	80	958	9	8	6	1	1,158
7a. Sala	214	118	899	4	4	4	13	1,256
8a. Sala	124	80	1,026	8	7	2	11	1,258
S.G.A.	5	9	15	0	0	0	0	29
TOTAL:	1,693	1,221	8,365	60	75	44	124	11,582

COMPARATIVO DE UNIVERSO DE EXPEDIENTES DEL 31 DE JULIO 2017 AL 11 DE JULIO 2018

	AÑOS		DIFERENCIA	
	2017	2018	ABS	%
LAUDADOS	13,864	11,582	2,282	16.46
SIN LAUDAR	18,753	15,386	3,367	17.95
TOTAL	32,617	26,968	5,649	N.S.

RESUMEN DE EXPEDIENTES ACTIVOS

ACTIVOS AL CIERRE DE JUN/2018 (+)	27,271
INGRESADOS (+)	221
TERMINADOS (-)	512
REGULARIZACIÓN DE PROCEDIMIENTO (+)	3
DES-ACUMULADOS (+)	0
ACUMULADOS (-)	15
ACTIVOS AL CIERRE DEL 11 DE JULIO 2018	26,968

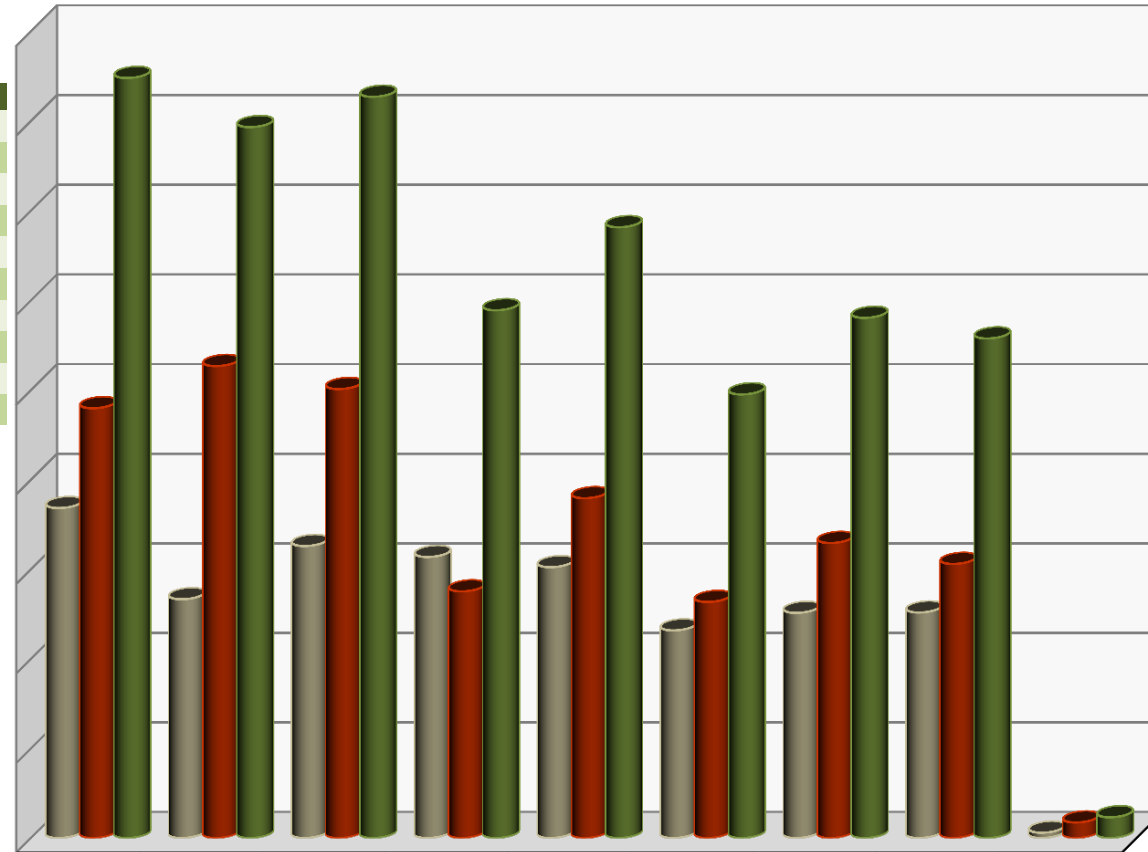

	1a. SALA	2a. SALA	3a. SALA	4a. SALA	5a. SALA	6a. SALA	7a. SALA	8a. SALA	S.G.A.
■ LAUDADOS	1,841	1,332	1,629	1,568	1,511	1,158	1,256	1,258	29
■ SIN LAUDAR	2,398	2,633	2,505	1,376	1,896	1,317	1,646	1,529	86
■ TOTAL	4,239	3,965	4,134	2,944	3,407	2,475	2,902	2,787	115

UNIVERSO DE EXPEDIENTES ACTIVOS: 26,968

UNIVERSO DE EXPEDIENTES ACTIVOS RADICADOS EN SALAS Y SGA POR ESTADO DE TRÁMITE

CORTE: 11-JULIO-2018

TOTAL DE EXPEDIENTES: **26,968**

SALA	SIN/LAUDO	CON/LAUDO	CON/LAUDO (POR CUMPLIMENTAR)	TOTAL POR SALA
S-1	2,398	1,171	670	4,239
S-2	2,633	505	827	3,965
S-3	2,505	923	706	4,134
S-4	1,376	1,230	338	2,944
S-5	1,896	1,140	371	3,407
S-6	1,317	619	539	2,475
S-7	1,646	865	391	2,902
S-8	1,529	229	1,029	2,787
SGA	86	29	0	115
TOTAL	15,386	6,711	4,871	26,968

EXPEDIENTES ACTIVOS SIN LAUDO CON MÁS DE 180 DÍAS SIN MOVIMIENTO

CORTE: 11 de julio de 2018

AREAS INTERNAS DEL T.F.C.A.

AREA	S-1	S-2	S-3	S-4	S-5	S-6	S-7	S-8	SGA	TOTAL POR AREA
PROYECTISTAS	211	219	106	16	0	1	24	0	0	577
ARCHIVO-SALA	10	2	11	37	68	74	48	27	0	277
AUDIENCIAS	13	1	2	4	1	69	0	8	0	98
ACUERDOS	10	12	24	0	14	1	2	2	0	65
ACTUARIOS S-3	0	0	48	0	0	0	0	0	0	48
SRIA.PART.PRE	0	0	2	0	34	0	0	1	0	37
SRIA.GENERAL	11	0	1	3	2	3	1	14	0	35
ACTUARIOS S-7	0	0	0	0	0	0	21	0	0	21
UNIDAD TECNIC	2	0	0	0	0	0	2	14	0	18
ACTUARIOS S-8	0	0	0	0	0	0	0	17	0	17
SECRETARIA GE	0	0	0	0	0	0	0	0	13	13
ACTUARIOS S-1	9	0	0	0	0	0	0	0	0	9
SRIA.PART.GOB	0	0	0	0	1	0	0	6	0	7
MAGS. REP. DE	0	3	0	0	0	4	0	0	0	7
ACTUARIOS S-5	0	0	0	0	4	0	0	0	0	4
APOYO PROCESA	1	0	1	0	0	0	1	0	0	3
ARCHIVO	0	0	0	2	0	0	1	0	0	3
FORMACION DE	0	0	1	0	0	1	0	0	0	2
UNIDAD DE TRA	0	0	0	0	0	0	0	0	2	2
SRIA.PART.REP	0	0	0	0	1	0	0	0	0	1
ACTUARIOS S-2	0	1	0	0	0	0	0	0	0	1
PRESIDENCIA D	1	0	0	0	0	0	0	0	0	1
PROYECTOS DE	0	0	0	0	0	0	0	0	1	1
SUMA	268	238	196	62	125	153	100	89	16	1,247

ENTIDADES EXTERNAS

AREA	S-1	S-2	S-3	S-4	S-5	S-6	S-7	S-8	SGA	TOTAL POR ENTIDAD
TRIB.FED. DE	0	0	0	0	0	2	0	0	0	2
JDO.DTO.MAT.T	0	0	0	0	1	0	0	0	0	1
J.E.F.C.A.	0	0	0	0	0	0	0	1	0	1
TRIBUNAL COLE	0	1	0	0	0	0	0	0	0	1
SUMA	0	1	0	0	1	2	0	1	0	5
TOTAL	268	239	196	62	126	155	100	90	16	1,252

EXPEDIENTES ACTIVOS SIN LAUDO CON MÁS DE 2 AÑOS SIN MOVIMIENTO

CORTE: 11 de julio de 2018

ÁREAS INTERNAS DEL T.F.C.A

AREA	S-1	S-2	S-3	S-4	S-5	S-6	S-7	S-8	SGA	TOT. POR AREA
SRIA.GENERAL	2	0	1	0	0	6	1	0	0	10
PROYECTISTAS	1	3	0	0	0	0	0	0	0	4
SRIA.PART.PRE	0	0	0	0	3	0	1	0	0	4
ARCHIVO	0	0	0	0	1	1	1	0	0	3
AUDIENCIAS	0	0	0	0	0	2	0	0	0	2
SRIA.PART.GOB	0	0	0	0	1	0	0	0	0	1
ACTUARIOS S-8	0	0	0	0	0	0	0	1	0	1
ACTUARIOS S-3	0	0	1	0	0	0	0	0	0	1
PROYECTOS DE	0	0	0	0	0	0	0	0	1	1
SUMA	3	3	2	0	5	9	3	1	1	27

ENTIDADES EXTERNAS

AREA	S-1	S-2	S-3	S-4	S-5	S-6	S-7	S-8	SGA	TOT. POR AREA
TRIBUNAL COLE	0	0	0	0	1	0	0	0	0	1
TRIB.FED. DE	0	0	0	0	0	1	0	0	0	1
JTA. FED. CON	0	0	0	0	1	0	0	0	0	1
T.COLEG.MAT.T	0	0	0	0	1	0	0	0	0	1
SUMA	0	0	0	0	3	1	0	0	0	4

TOTAL	3	3	2	0	8	10	3	1	1	31
--------------	----------	----------	----------	----------	----------	-----------	----------	----------	----------	-----------

EXPEDIENTES ACTIVOS CON LAUDO CONDENATORIO FIRME

DEL 01 AL 11 DE JULIO DE 2018

TOTAL DE EXPEDIENTES ACTIVOS EN LOS CUALES SE HA DICTADO LAUDO CONDENATORIO O MIXTO

LAUDOS

SALA	COND.	MIXTO	11-JUL-2018
1a. Sala	119	1,498	1,617
2a. Sala	287	931	1,218
3a. Sala	164	1,193	1,357
4a. Sala	264	739	1,003
5a. Sala	100	1,106	1,206
6a. Sala	80	958	1,038
7a. Sala	118	899	1,017
8a. Sala	80	1,026	1,106
TOTAL :	1,212	8,350	9,562

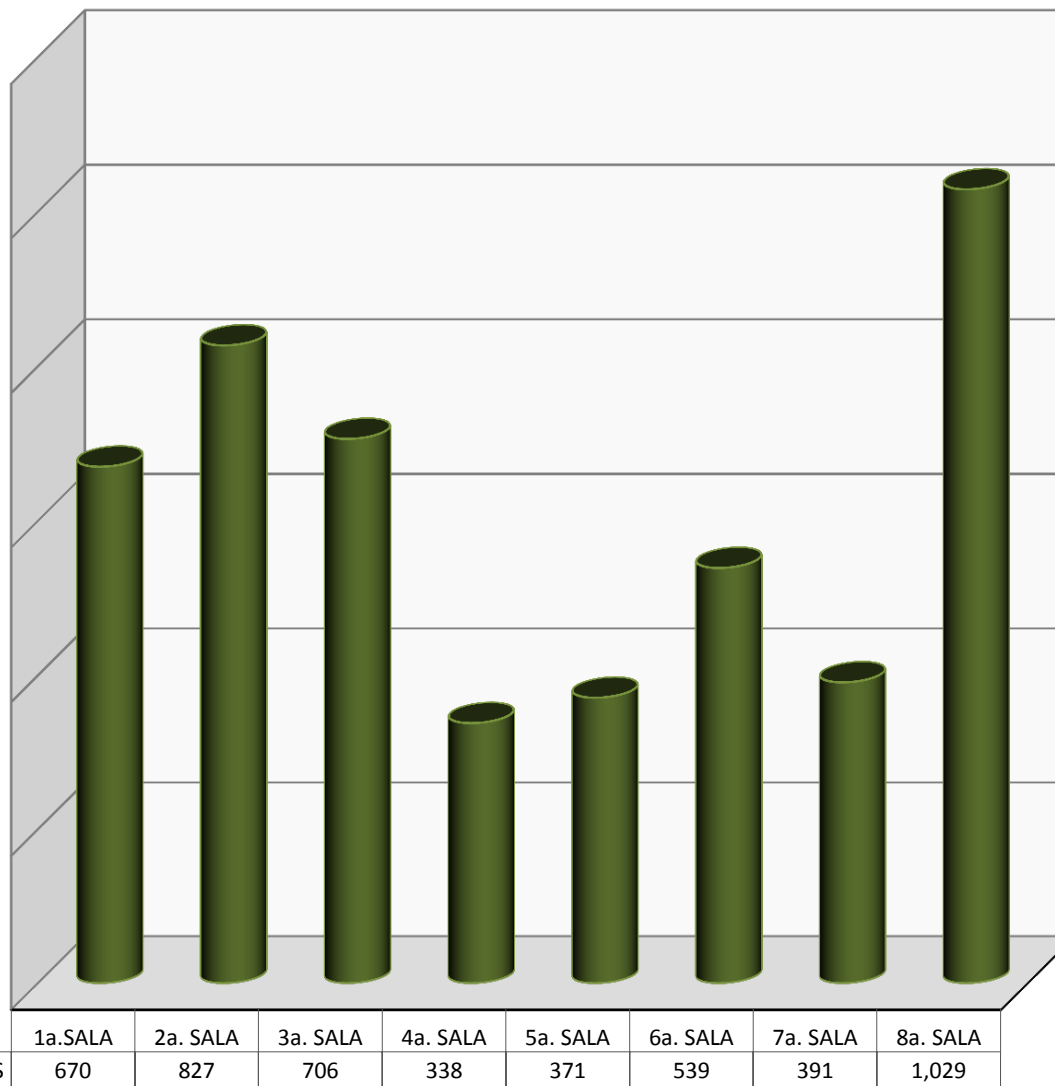

COMPARATIVO DE LAUDOS FIRMES

DEL 31 DE JULIO 2017 AL 11 DE JULIO 2018

	AÑOS		DIFERENCIA	
	2017	2018	ABS	%
LAUDOS FIRMES	5,498	4,871	627	11.4

DE LOS **9,562** EXPEDIENTES ACTIVOS EN LOS CUALES LAS SALAS HAN DICTADO LAUDO CONDENATORIO O MIXTO **4,871** SON FIRMES, LO CUAL REPRESENTA EL **50.94%**

LAUDOS CONDENATORIOS EJECUTADOS

DEL 01 AL 11 DE JULIO DE 2018

COMPARATIVO LAUDOS EJECUTADOS

DEL 31 DE JULIO DE 2017 AL 11 DE JULIO DE 2018

2017	2018	DIFERENCIA	
		ABS	%
990	862	128	12.9

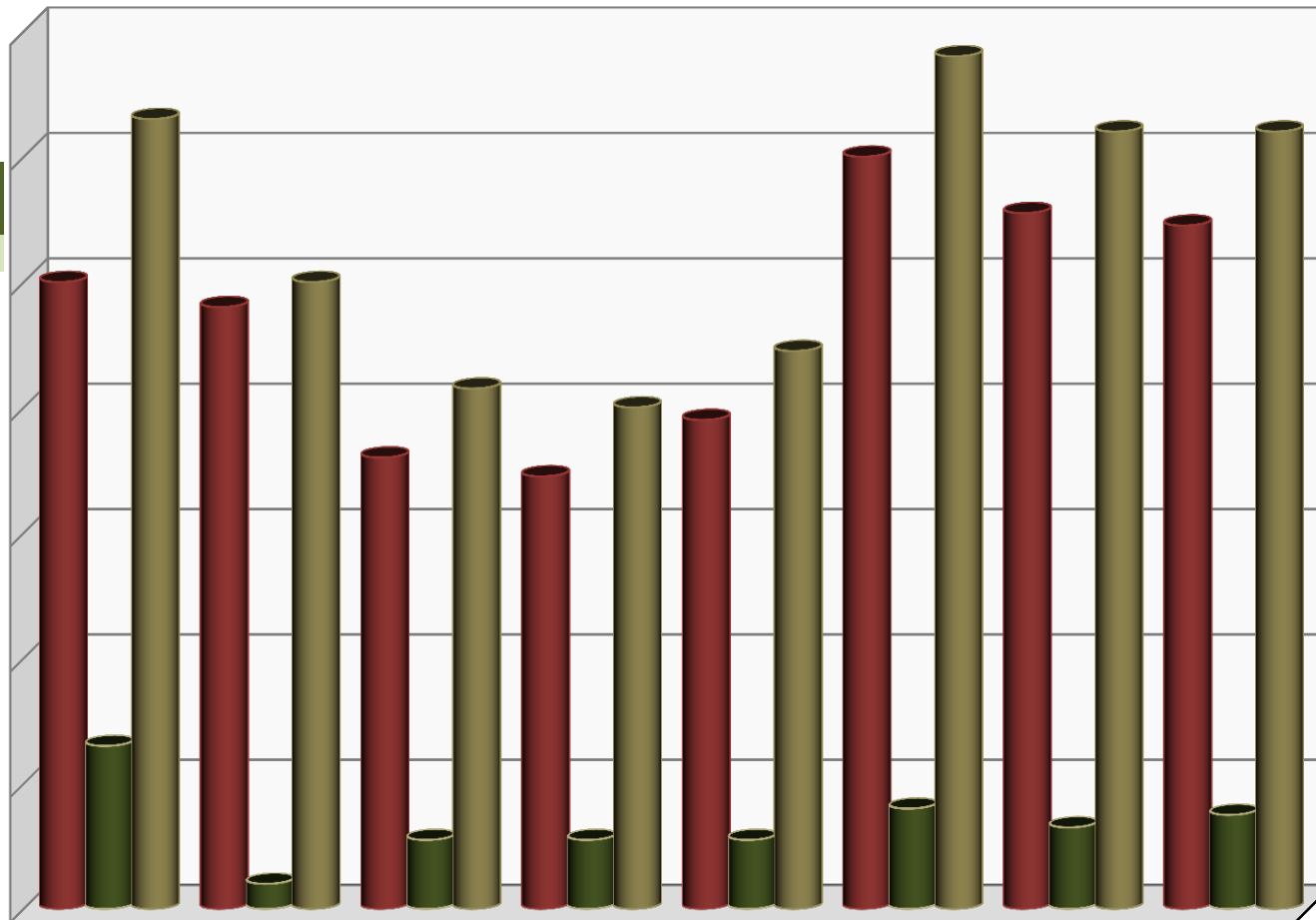

	1a. SALA	2a. SALA	3a. SALA	4a. SALA	5a. SALA	6a. SALA	7a. SALA	8a. SALA
■ ACUMULADO	100	96	72	69	78	120	111	109
■ JULIO	26	4	11	11	11	16	13	15
■ TOTAL	126	100	83	80	89	136	124	124

107 LAUDOS EJECUTADOS DEL 01 AL 11 DE JULIO DE 2018

EXPEDIENTES INGRESADOS EN SALAS Y SRIA. GRAL. DE ACUERDOS DEL 01 AL 11 DE JULIO DE 2018

JULIO

SALAS	1°	2°	3°	4°	5°	6°	7°	8°	S.G.A.	TOTAL
DIRECTOS	23	23	23	23	23	24	24	24		187
CONVENIOS	3	3	3	4	4	4	4	3		28
INTERSIND.									6	6
TOTAL	26	26	26	27	27	28	28	27	6	221

ACUMULADO

DEL 01 DE ENERO DE 2018 AL 11 DE JULIO DE 2018

SALAS	1°	2°	3°	4°	5°	6°	7°	8°	S.G.A.	TOTAL
DIRECTOS	350	350	350	350	350	350	350	350		2,800
CONVENIOS	65	65	65	65	65	65	65	64		519
INTERSIND.									39	39
TOTAL	415	415	415	415	415	415	415	414	39	3,358

COMPARATIVO DE EXPEDIENTES INGRESADOS

DEL 31 DE JULIO DE 2017 AL 11 DE JULIO DE 2018

	AÑOS		DIFERENCIA	
	2017	2018	ABS	%
DIRECTOS	2,870	2,800	70	2.4
CONVENIOS	660	519	141	21.4
INTERSINDICALES	32	39	7	N.A.
TOTAL	3,562	3,358	218	6.1

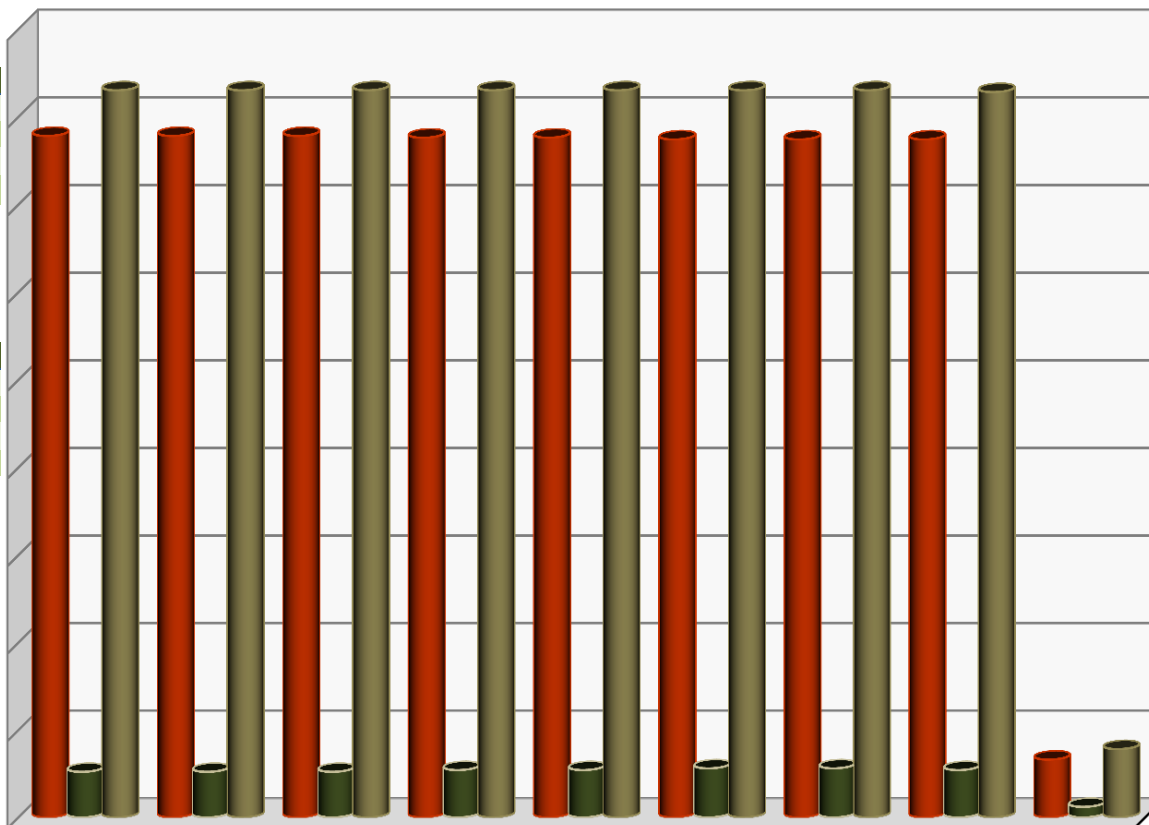

	1a. SALA	2a. SALA	3a. SALA	4a. SALA	5a. SALA	6a. SALA	7a. SALA	8a. SALA	S.G.A.
■ ACUMULADO	389	389	389	388	388	387	387	387	33
■ JULIO	26	26	26	27	27	28	28	27	6
■ TOTAL	415	415	415	415	415	415	415	414	39

221 EXPEDIENTES INGRESADOS DEL **01** AL **11** DE **JULIO** DE 2018

TRABAJADORES INVOLUCRADOS DEL 01 AL 11 DE JULIO DE 2018

COMPARATIVO

DEL 31 DE JULIO DE 2017 AL 11 DE JULIO DE 2018

	AÑOS		DIFERENCIA	
	2017	2018	ABS	%
TRABS. INVOLUCRADOS:	4,403	7,522	3,119	70.8

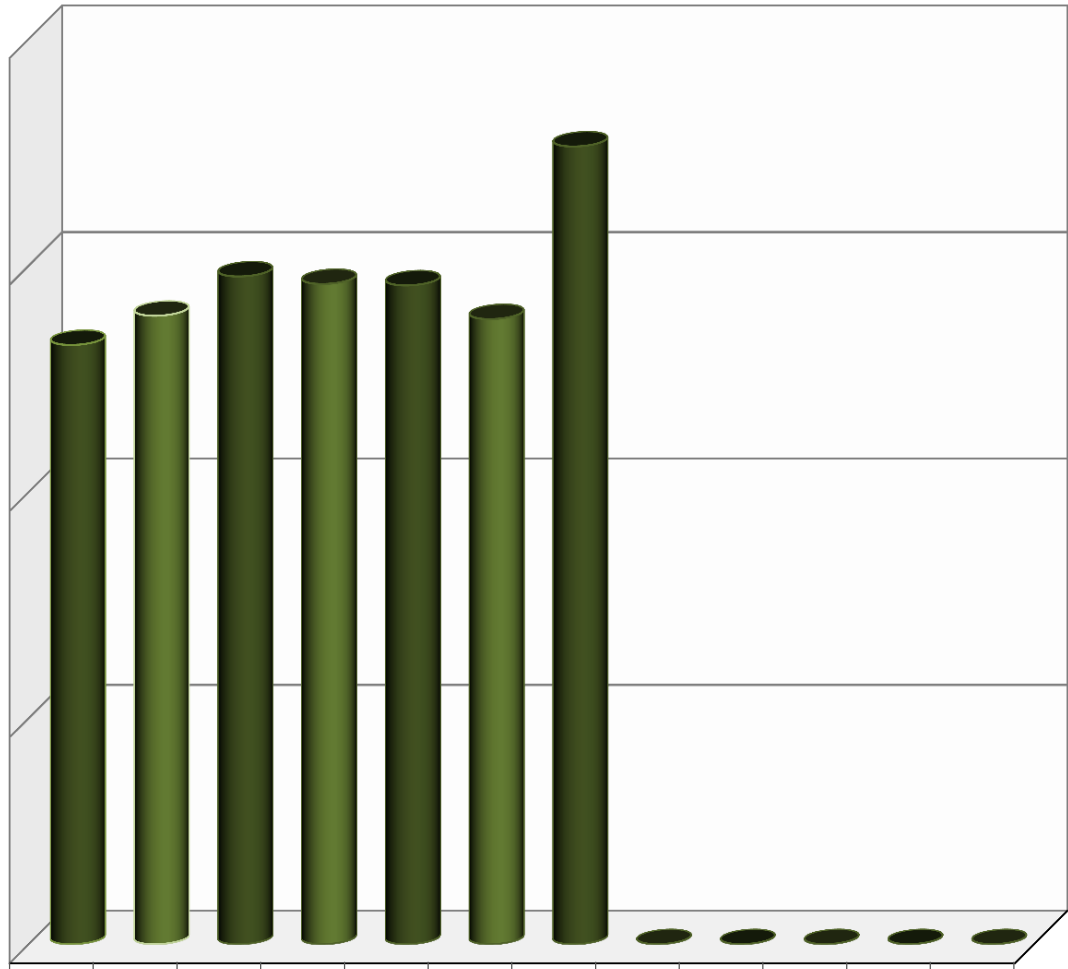

	ENE	FEB	MAR	ABR	MAY	JUN	JUL	AGO	SEP	OCT	NOV	DIC
TRABS. INVOLUCRADOS	446	600	895	829	817	580	*3,355	0	0	0	0	0

* AJUSTE POR CAPTURA EXTEMPORÁNEA DE DEMANDAS PRESENTADAS CON DIVERSOS TRABAJADORES
 DEL 01 DE SEPTIEMBRE DE 2017 AL 11 DE JULIO DE 2018

EXPEDIENTES TURNADOS A PROYECTISTAS PARA PROYECTO DE LAUDO Y CUMPLIMIENTO DE EJECUTORIA

DEL 01 AL 11 DE JULIO DE 2018

JULIO

SALAS	1°	2°	3°	4°	5°	6°	7°	8°	TOTAL
LAUDO INICIAL	1	31	3	36	20	21	38	22	172
CON EJECUTORIAS	5	3	3	9	8	3	1	3	35
TOTAL	6	34	6	45	28	24	39	25	207

ACUMULADO

DEL 01 DE ENERO DE 2018 AL 11 DE JULIO DE 2018

SALAS	1°	2°	3°	4°	5°	6°	7°	8°	TOTAL
LAUDO INICIAL	303	817	557	551	401	328	379	293	3,629
CON EJECUTORIAS	131	88	127	222	166	62	113	67	976
TOTAL	434	905	684	773	567	390	492	360	4,605

COMPARATIVO DE EXPEDIENTES
TURNADOS A PROYECTISTAS

DEL 31 DE JULIO DE 2017 AL 11 DE JULIO DE 2018

	AÑOS		DIFERENCIA	
	2017	2018	ABS	%
PROYECTOS	4,436	3,629	807	18.2
EJECUTORIAS	1,064	976	88	8.3
TOTAL	5,500	4,605	895	16.3

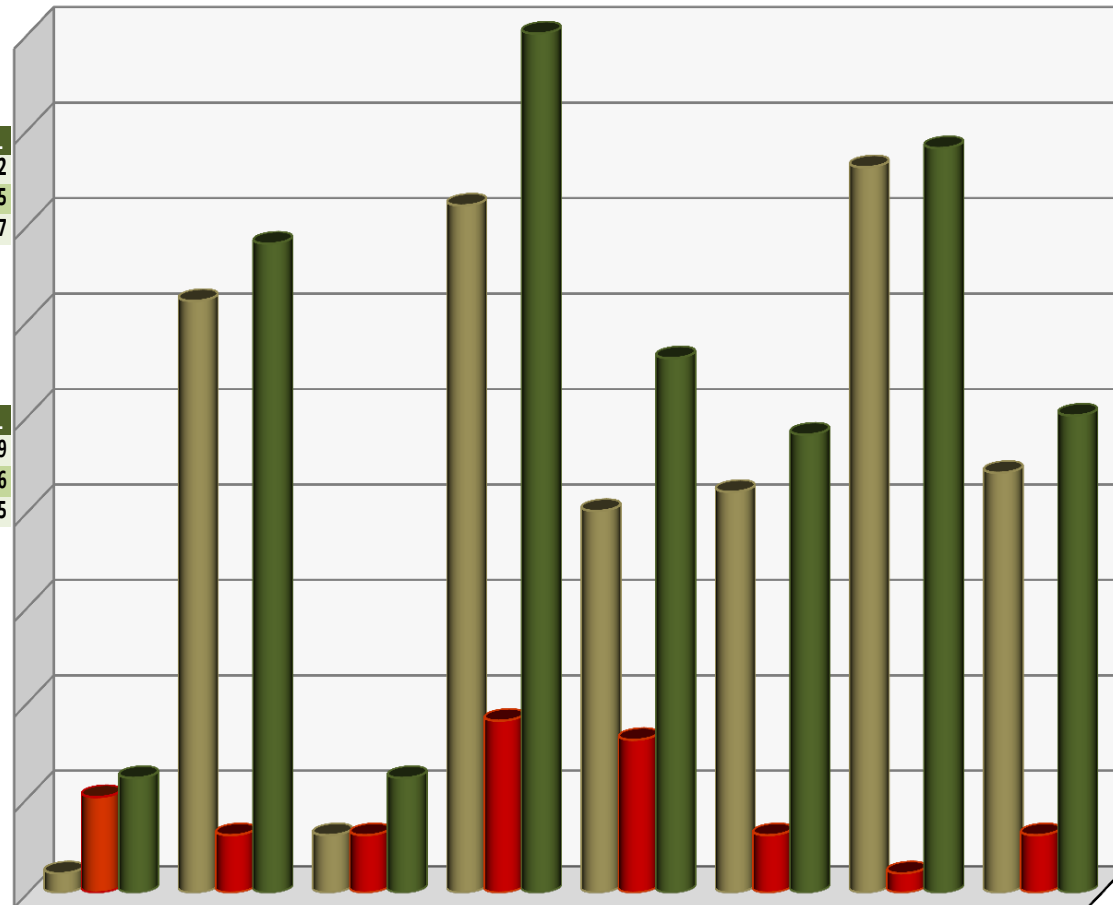

	1a. SALA	2a. SALA	3a. SALA	4a. SALA	5a. SALA	6a. SALA	7a. SALA	8a. SALA
■ LAUDO INICIAL	1	31	3	36	20	21	38	22
■ CON EJECUTORIAS	5	3	3	9	8	3	1	3
■ TOTAL	6	34	6	45	28	24	39	25

LOS PROYECTISTAS RECIBIERON **172** EXPEDIENTES PARA ELABORAR LOS CORRESPONDIENTES PROYECTOS DE LAUDO; **35** PARA CUMPLIMIENTO DE EJECUTORIA

PROYECTOS DE LAUDO Y CUMPLIMIENTOS DE EJECUTORIAS ELABORADOS POR LOS PROYECTISTAS

DEL 01 AL 11 DE JULIO DE 2018

JULIO

SALAS	1°	2°	3°	4°	5°	6°	7°	8°	TOTAL
LAUDO INICIAL	16	37	36	25	29	11	21	19	194
CON EJECUTORIAS	7	3	8	8	11	4	8	3	52
TOTAL	23	40	44	33	40	15	29	22	246

ACUMULADO

DEL 01 DE ENERO DE 2018 AL 11 DE JULIO DE 2018

SALAS	1°	2°	3°	4°	5°	6°	7°	8°	TOTAL
LAUDO INICIAL	298	319	356	412	370	203	278	257	2,493
CON EJECUTORIAS	109	84	132	219	174	60	116	68	962
TOTAL	407	403	488	631	544	263	394	325	3,455

COMPARATIVO DE EXPEDIENTES TURNADOS A PROYECTISTAS

DEL 31 DE JULIO DE 2017 AL 11 DE JULIO DE 2018

	AÑOS		DIFERENCIA	
	2017	2018	ABS	%
PROYECTOS	2,597	2,493	104	4.0
EJECUTORIAS	1,039	962	77	7.4
TOTAL	3,636	3,455	181	5.0

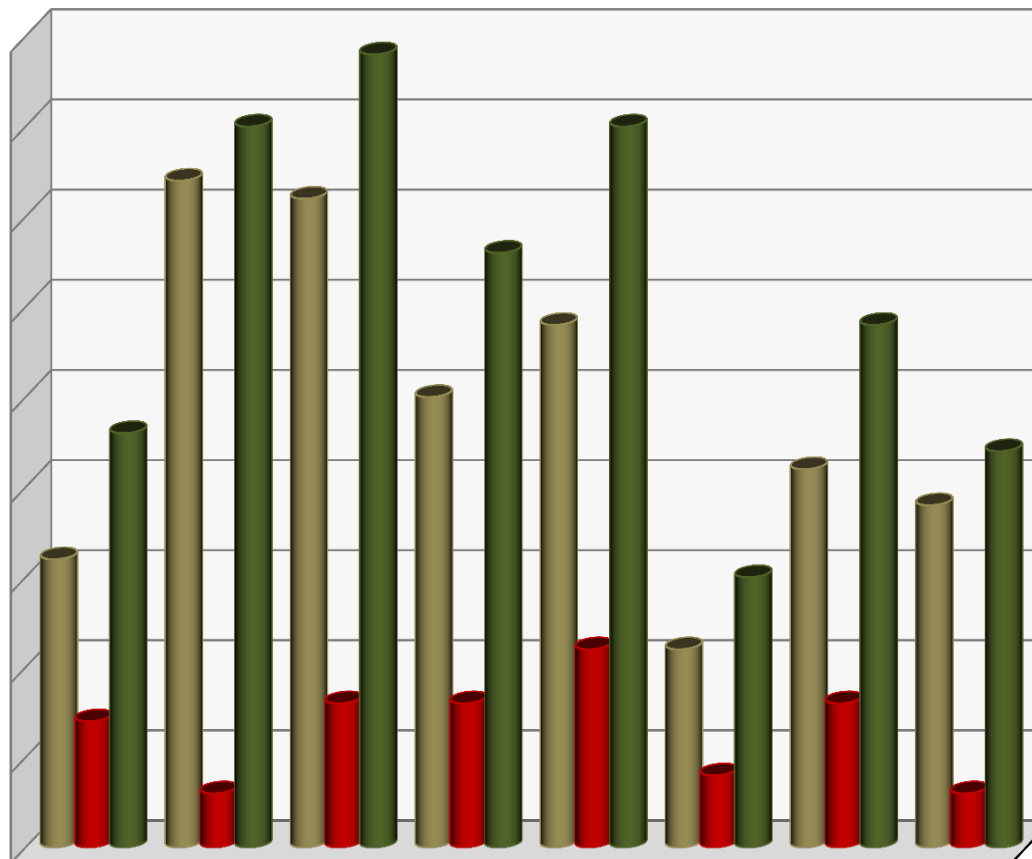

	1a. SALA	2a. SALA	3a. SALA	4a. SALA	5a. SALA	6a. SALA	7a. SALA	8a. SALA
■ LAUDO INICIAL	16	37	36	25	29	11	21	19
■ EJECUTORIA	7	3	8	8	11	4	8	3
■ TOTAL	23	40	44	33	40	15	29	22

ESTE MES LOS PROYECTISTAS RECIBIERON **172** EXPEDIENTES PARA PROYECTOS DE LAUDO Y ELABORARON **194** INCLUYENDO PROYECTOS DE MESES ANTERIORES. RECIBIERON **35** EXPEDIENTES PARA CUMPLIMIENTO DE EJECUTORIA Y ELABORARON **52**

**PROYECTOS DE LAUDO Y CUMPLIMIENTOS DE EJECUTORIAS
TURNADOS Y ELABORADOS POR CADA PROYECTISTA
PRIMERA SALA
DEL 01 AL 11 DE JULIO DE 2018**

PROYECTISTA	EXPEDIENTES PENDIENTES DE PROYECTO 30 DE JUNIO DE 2018			TURNADOS PARA PROYECTOS Y EJECUTORIAS			PROYECTOS Y EJECUTORIAS ELABORADOS			EXPEDIENTES DEVUELTOS		EXPEDIENTES PENDIENTES DE PROYECTO 11 DE JULIO DE 2018		
	Pr	Ej	Sum	Pr	Ej	Sum	Pr	Ej	Sum	Pr	Ej	Pr	Ej	Sum
Lic. Carlos Manuel Corte Cruz	144	1	145	0	1	1	3	0	3	0	0	141	2	143
Lic. Juana Aida Escutia Mota	57	18	75	0	0	0	3	0	3	0	0	54	18	72
Lic. Fabiola Contreras Carreño (Apoyo)	1	5	6	0	1	1	1	3	4	0	0	0	3	3
Lic. Juan Felipe Vazquez Alonso	81	5	86	0	2	2	4	1	5	0	0	77	6	83
Lic. Carlos Alberto Alvarez	25	6	31	0	0	0	3	0	3	0	0	22	6	28
Lic. Zayra Tellez Martinez	10	0	10	0	0	0	0	0	0	0	0	10	0	10
Lic. Aura Mariana Gcia Gcia (Apoyo)	0	0	0	0	0	0	0	0	0	0	0	0	0	0
Lic. Laura Rojas Poceros	0	3	3	1	1	2	1	3	4	0	0	0	1	1
Lic. Alfredo Chavez Gomez (Apoyo)	0	0	0	0	0	0	0	0	0	0	0	0	0	0
Lic. Eusebia Hernandez Garcia	34	4	38	0	0	0	1	0	1	0	0	33	4	37
Lic. Yared Aranda Brenis (Apoyo)	0	0	0	0	0	0	0	0	0	0	0	0	0	0
TOTAL	352	42	394	1	5	6	16	7	23	0	0	337	40	377

**SEGUNDA SALA
DEL 01 AL 11 DE JULIO DE 2018**

PROYECTISTA	EXPEDIENTES PENDIENTES DE PROYECTO 30 DE JUNIO DE 2018			TURNADOS PARA PROYECTOS Y EJECUTORIAS			PROYECTOS Y EJECUTORIAS ELABORADOS			EXPEDIENTES DEVUELTOS		EXPEDIENTES PENDIENTES DE PROYECTO 11 DE JULIO DE 2018		
	Pr	Ej	Sum	Pr	Ej	Sum	Pr	Ej	Sum	Pr	Ej	Pr	Ej	Sum
Lic. Antonio Urbina Alpizar	151	1	152	0	0	0	5	0	5	2	0	144	1	145
Lic. Blanca E. Flores Garcia	164	1	165	5	0	5	5	1	6	1	0	163	0	163
Lic. Fabiola Hernandez Varela	140	0	140	8	2	10	3	1	4	0	0	145	1	146
Lic. Luis Diego Aguilera Cazarez	45	7	52	4	0	4	5	0	5	2	0	42	7	49
Lic. Adan A. Lopez Juarez Garcia	158	1	159	2	1	3	4	1	5	1	0	155	1	156
Lic. Jessica Lestrade Beraza	26	0	26	6	0	6	9	0	9	0	0	23	0	23
Apoyo	0	0	0	6	0	6	6	0	6	0	0	0	0	0
TOTAL	684	10	694	31	3	34	37	3	40	6	0	672	10	682

**TERCERA SALA
DEL 01 AL 11 DE JULIO DE 2018**

PROYECTISTA	EXPEDIENTES PENDIENTES DE PROYECTO 30 DE JUNIO DE 2018			TURNADOS PARA PROYECTOS Y EJECUTORIAS			PROYECTOS Y EJECUTORIAS ELABORADOS			EXPEDIENTES DEVUELTOS		EXPEDIENTES PENDIENTES DE PROYECTO 11 DE JULIO DE 2018		
	Pr	Ej	Sum	Pr	Ej	Sum	Pr	Ej	Sum	Pr	Ej	Pr	Ej	Sum
Lic. Gabriela Barrera Macedo	44	4	48	0	1	1	6	1	7	0	0	38	4	42
Lic. Viridiana Hdez Rodriguez	112	1	113	0	0	0	12	1	13	0	0	100	0	100
Lic. Fabiola Perez Santoyo	53	4	57	2	0	2	6	4	10	0	0	49	0	49
Lic. Raul Arias Trejo	58	0	58	0	0	0	6	0	6	1	0	51	0	51
Lic. Natalia Hernandez	38	1	39	1	2	3	6	2	8	0	0	33	1	34
TOTAL	305	10	315	3	3	6	36	8	44	1	0	271	5	276

**PROYECTOS DE LAUDO Y CUMPLIMIENTOS DE EJECUTORIAS
TURNADOS Y ELABORADOS POR CADA PROYECTISTA
CUARTA SALA**

DEL 01 AL 11 DE JULIO DE 2018

PROYECTISTA	EXPEDIENTES PENDIENTES DE PROYECTO 30 DE JUNIO DE 2018			TURNADOS PARA PROYECTOS Y EJECUTORIAS			PROYECTOS Y EJECUTORIAS ELABORADOS			EXPEDIENTES DEVUELTOS		EXPEDIENTES PENDIENTES DE PROYECTO 11 DE JULIO DE 2018		
	Pr	Ej	Sum	Pr	Ej	Sum	Pr	Ej	Sum	Pr	Ej	Pr	Ej	Sum
Lic. Beatriz Perez Garcia	24	2	26	5	1	6	0	2	2	0	0	29	1	30
Lic. Karina Ceron Falcon	39	9	48	3	6	9	1	4	5	0	0	41	11	52
Lic. Ninel Veronica Bojorquez Almazan	32	0	32	6	1	7	3	1	4	0	0	35	0	35
Lic. Fanny Lopez Maruri	23	0	23	4	0	4	3	0	3	0	0	24	0	24
Lic. Ariadne Betsabe Ortiz Ortiz	9	0	9	7	0	7	4	0	4	0	0	12	0	12
Lic. Rafael Cervantes Trasviña	0	1	1	11	0	11	10	0	10	0	0	1	1	2
Grupo de Apoyo	18	0	18	0	1	1	4	1	5	0	0	14	0	14
TOTAL	145	12	157	36	9	45	25	8	33	0	0	156	13	169

QUINTA SALA

DEL 01 AL 11 DE JULIO DE 2018

PROYECTISTA	EXPEDIENTES PENDIENTES DE PROYECTO 30 DE JUNIO DE 2018			TURNADOS PARA PROYECTOS Y EJECUTORIAS			PROYECTOS Y EJECUTORIAS ELABORADOS			EXPEDIENTES DEVUELTOS		EXPEDIENTES PENDIENTES DE PROYECTO 11 DE JULIO DE 2018		
	Pr	Ej	Sum	Pr	Ej	Sum	Pr	Ej	Sum	Pr	Ej	Pr	Ej	Sum
Mtra. Zoraida Gonzalez Angeles	3	1	4	1	3	4	4	3	7	0	0	0	1	1
Lic. Ruth A. Fragoso G.	1	1	2	7	0	7	6	1	7	0	0	2	0	2
Lic. Gloria Chavez Quintanar	2	0	2	3	1	4	5	1	6	0	0	0	0	0
Lic. Claudia E. Mejia Guerrero	5	1	6	2	1	3	7	2	9	0	0	0	0	0
Lic. Tania Lopez Galicia	3	0	3	5	1	6	6	1	7	0	0	2	0	2
Grupo de Apoyo	3	3	6	2	2	4	1	3	4	0	0	4	0	4
TOTAL	17	6	23	20	8	28	29	11	40	0	0	8	1	9

SEXTA SALA

DEL 01 AL 11 DE JULIO DE 2018

PROYECTISTA	EXPEDIENTES PENDIENTES DE PROYECTO 30 DE JUNIO DE 2018			TURNADOS PARA PROYECTOS Y EJECUTORIAS			PROYECTOS Y EJECUTORIAS ELABORADOS			EXPEDIENTES DEVUELTOS		EXPEDIENTES PENDIENTES DE PROYECTO 11 DE JULIO DE 2018		
	Pr	Ej	Sum	Pr	Ej	Sum	Pr	Ej	Sum	Pr	Ej	Pr	Ej	Sum
Lic. Liliana Dominguez	27	0	27	5	0	5	2	0	2	0	0	30	0	30
Lic. Arturo Huerta Ruvalcaba	23	0	23	5	0	5	3	0	3	2	0	23	0	23
Lic. Paola Avila de la Rosa	1	0	1	6	0	6	3	0	3	1	0	3	0	3
Lic. Baruch Beltran Uribe	6	0	6	5	0	5	0	0	0	1	0	10	0	10
Lic. Salvador Ascencio Martinez	11	0	11	0	0	0	1	0	1	0	0	10	0	10
Lic. Alejandra Ortiz Castro	0	0	0	0	0	0	0	0	0	0	0	0	0	0
Apoyo	6	6	12	0	3	3	2	4	6	0	0	4	5	9
TOTAL	74	6	80	21	3	24	11	4	15	4	0	80	5	85

**PROYECTOS DE LAUDO Y CUMPLIMIENTOS DE EJECUTORIAS
TURNADOS Y ELABORADOS POR CADA PROYECTISTA
SEPTIMA SALA
DEL 01 AL 11 DE JULIO DE 2018**

PROYECTISTA	EXPEDIENTES PENDIENTES DE PROYECTO 30 DE JUNIO DE 2018			TURNADOS PARA PROYECTOS Y EJECUTORIAS			PROYECTOS Y EJECUTORIAS ELABORADOS			EXPEDIENTES DEVUELTOS		EXPEDIENTES PENDIENTES DE PROYECTO 11 DE JULIO DE 2018		
	Pr	Ej	Sum	Pr	Ej	Sum	Pr	Ej	Sum	Pr	Ej	Pr	Ej	Sum
Lic. Sandra Martinez Lizcano	30	2	32	6	2	8	4	1	5	0	0	32	3	35
Lic. Jose de J. Martinez Chavez	45	1	46	6	2	8	2	2	4	0	0	49	1	50
Lic. Ines Castro Perez	12	6	18	6	0	6	3	1	4	0	0	15	5	20
Lic. Ximena Santos Vazquez	43	1	44	6	2	8	5	1	6	0	0	44	2	46
Lic. Armando Novoa Andrade	41	0	41	6	2	8	4	2	6	0	0	43	0	43
Lic. Raul Reyes Vargas	41	2	43	8	4	12	3	1	4	0	0	46	5	51
TOTAL	212	12	224	38	12	50	21	8	29	0	0	229	16	245

**OCTAVA SALA
DEL 01 AL 11 DE JULIO DE 2018**

PROYECTISTA	EXPEDIENTES PENDIENTES DE PROYECTO 30 DE JUNIO DE 2018			TURNADOS PARA PROYECTOS Y EJECUTORIAS			PROYECTOS Y EJECUTORIAS ELABORADOS			EXPEDIENTES DEVUELTOS		EXPEDIENTES PENDIENTES DE PROYECTO 11 DE JULIO DE 2018		
	Pr	Ej	Sum	Pr	Ej	Sum	Pr	Ej	Sum	Pr	Ej	Pr	Ej	Sum
Lic. Mariela Gomez Jimenez	0	0	0	8	2	10	4	2	6	2	0	2	0	2
Lic. Norma Leticia Aguiar Estrada	4	0	4	3	0	3	3	0	3	1	0	3	0	3
Lic. Regina Gabriela Martínez Sierra	4	0	4	4	0	4	4	0	4	0	0	4	0	4
Lic. Israel Rocha Reyes	0	0	0	2	0	2	2	0	2	0	0	0	0	0
Lic. Rosendo Ramos Ortiz	8	0	8	5	1	6	6	1	7	0	0	7	0	7
TOTAL	16	0	16	22	3	25	19	3	22	3	0	16	0	16

PRODUCTIVIDAD POR SALA

DEL 01 AL 11 DE JULIO 2018

AREA	EXPEDIENTES PENDIENTES DE PROYECTO 30 DE JUNIO DE 2018		TURNADOS PARA PROYECTOS Y EJECUTORIAS		PROYECTOS Y EJECUTORIAS ELABORADOS		DEVOLUCION DE PROYECTOS		EXPEDIENTES PENDIENTES DE PROYECTO 11 DE JULIO DE 2018	
	Pr	Ej	Pr	Ej	Pr	Ej	Pr	Ej	Pr	Ej
SALA 1	352	42	1	5	16	7	0	0	337	40
SALA 2	684	10	31	3	37	3	6	0	672	10
SALA 3	305	10	3	3	36	8	1	0	271	5
SALA 4	145	12	36	9	25	8	0	0	156	13
SALA 5	17	6	20	8	29	11	0	0	8	1
SALA 6	74	6	21	3	11	4	4	0	80	5
SALA 7	212	12	38	12	21	8	0	0	229	16
SALA 8	16	0	22	3	19	3	3	0	16	0
SUMA	1,805	98	172	46	194	52	14	0	1,769	90

DEL 01 AL 11 DE JULIO 2018

PROYECTOS

AREA	SALA 1	SALA 2	SALA 3	SALA 4	SALA 5	SALA 6	SALA 7	SALA 8	SUMA
PENDIENTES	352	684	305	145	17	74	212	16	1,805
TURNADOS	304	817	557	552	401	294	379	293	3,597
ELABORADOS	299	320	356	412	370	171	278	257	2,463
DEVOLUCION	95	425	154	221	52	69	35	30	1,081
PENDIENTES DEL MES	337	672	271	156	8	80	229	16	1,769

EJECUTORIAS

AREA	SALA 1	SALA 2	SALA 3	SALA 4	SALA 5	SALA 6	SALA 7	SALA 8	SUMA
PENDIENTES	42	10	10	12	6	6	12	0	98
TURNADOS	122	88	127	225	166	51	124	67	970
ELABORADOS	109	83	132	219	174	47	116	68	948
DEVOLUCION	3	7	3	11	5	1	1	1	32
PENDIENTES DEL MES	40	10	5	13	1	5	16	0	90

EXPEDIENTES TERMINADOS EN SALAS Y SRIA. GRAL. DE ACUERDOS DEL 01 AL 11 DE JULIO DE 2018

JULIO

SALAS	1°	2°	3°	4°	5°	6°	7°	8°	S.G.A.	TOTAL
DIRECTOS	95	61	58	59	59	54	49	64		499
CONVENIOS	0	0	2	1	1	2	3	2		11
INTERSIND.									2	2
TOTAL	95	61	60	60	60	56	52	66	2	512

ACUMULADO

DEL 01 DE ENERO DE 2018 AL 11 DE JULIO DE 2018

SALAS	1°	2°	3°	4°	5°	6°	7°	8°	S.G.A.	TOTAL
DIRECTOS	756	713	683	720	747	690	645	678		5,632
CONVENIOS	63	65	82	65	71	89	107	70		612
INTERSIND.									24	24
TOTAL	819	778	765	785	818	779	752	748	24	6,268

COMPARATIVO DE EXPEDIENTES TERMINADOS

DEL 31 DE JULIO DE 2017 AL 11 DE JULIO DE 2018

	AÑOS		DIFERENCIA	
	2017	2018	ABS	%
EXP. TERMINADOS	5,067	5,656	589	11.6

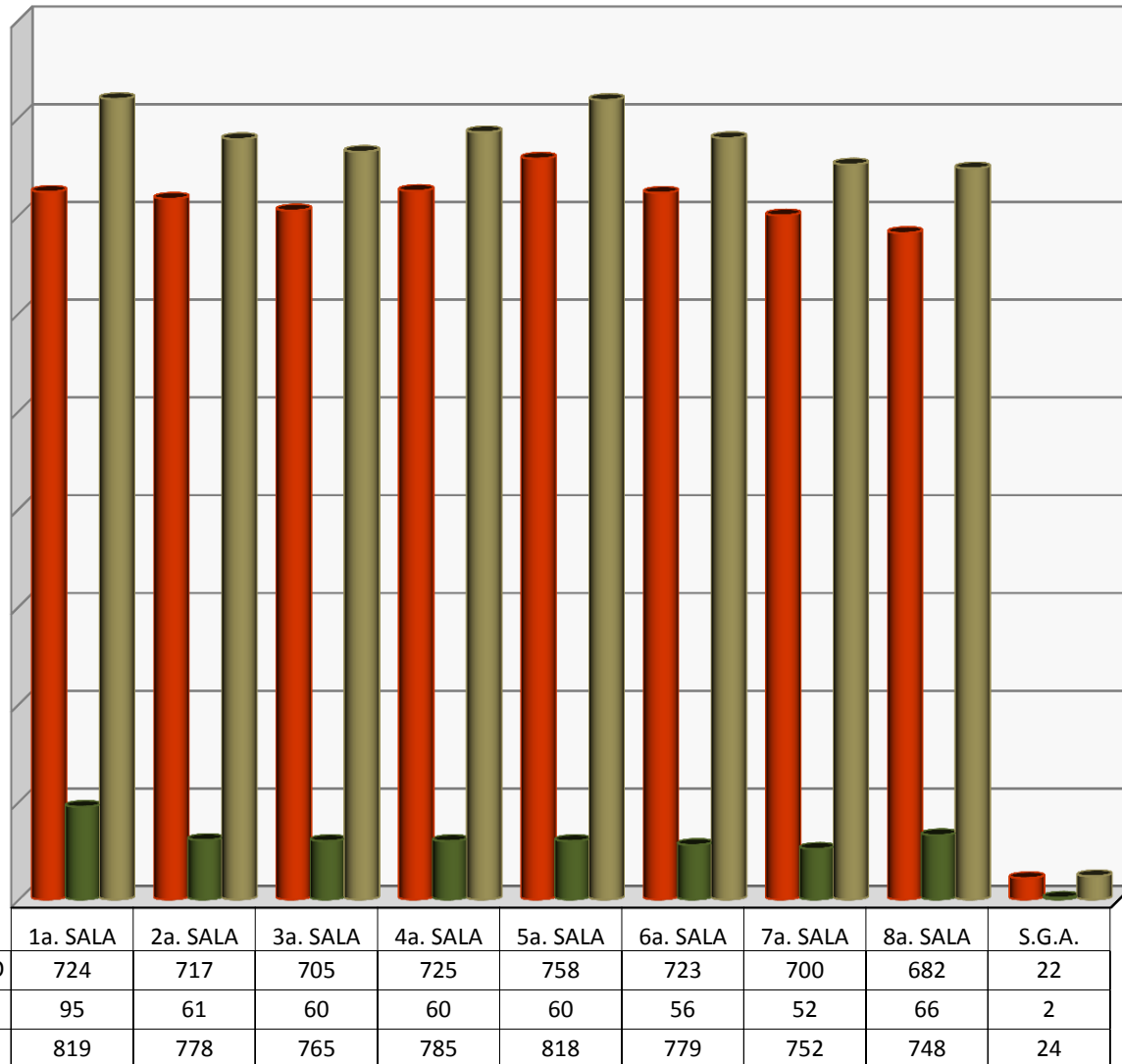

512 EXPEDIENTES TERMINADOS DEL 01 AL 11 DE JULIO DE 2018

LAUDOS VOTADOS POR LAS SALAS DEL 01 AL 11 DE JULIO DE 2018

JULIO

SALAS	1°	2°	3°	4°	5°	6°	7°	8°	TOTAL
L. INICIALES	52	34	38	39	31	15	34	18	261
C. EJEC.	6	6	6	12	5	5	9	10	59
TOTAL	58	40	44	51	36	20	43	28	320

ACUMULADO

DEL 01 DE ENERO DE 2018 AL 11 DE JULIO DE 2018

SALAS	1°	2°	3°	4°	5°	6°	7°	8°	TOTAL
L. INICIALES	361	272	363	526	434	164	269	183	2,572
C. EJEC.	106	81	97	110	171	49	86	77	777
TOTAL	467	353	460	636	605	213	355	260	3,349

COMPARATIVO DE EXPEDIENTES

TURNADOS A PROYECTISTAS

DEL 31 DE JULIO DE 2017 AL 11 DE JULIO DE 2018

	AÑOS		DIFERENCIA	
	2017	2018	ABS	%
L.INICIAL	2,571	2,572	-1	0.0
CUMPL. EJEC.	1,019	777	242	23.7
TOTAL	3,590	3,349	241	6.7

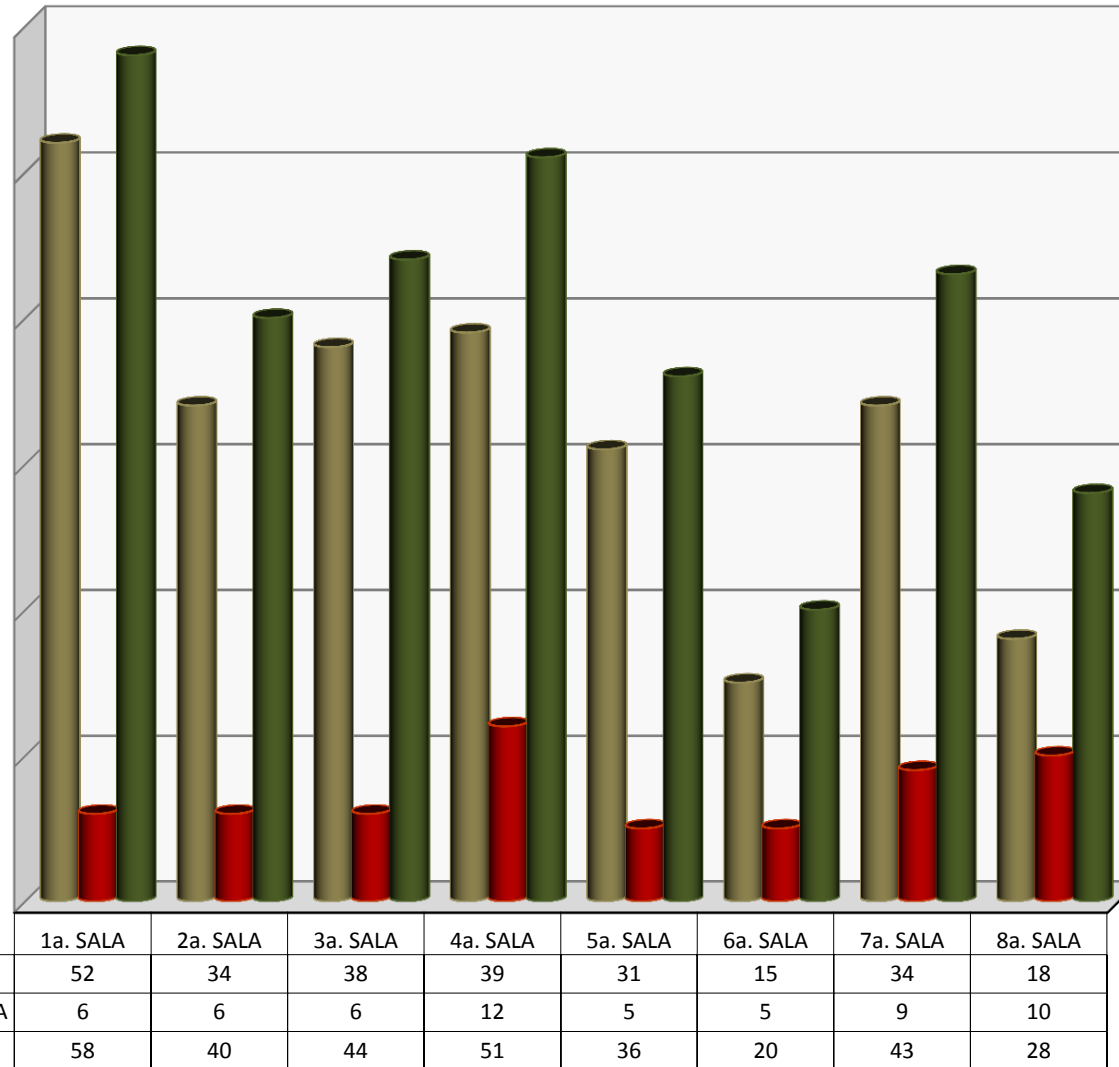

LOS PLENOS DE LAS SALAS VOTARON: **320 LAUDOS**

TOTAL DE EXPEDIENTES TERMINADOS POR TIPO DE RESOLUCION

DEL 01 AL 11 DE JULIO 2018

FORMA DE TERMINACION	ACUMULADO	01 - 11 DE JULIO 2018	TOTAL
LAUDO CUMPLIMENTADO	1,055	107	1,162
LAUDO ABSOLUTORIO / FIRME	1,431	125	1,556
LAUDO CONDENATORIO	2	0	2
LAUDO EJECUTORIA	0	0	0
TERMINACIÓN POR CONVENIO	24	1	25
CONVENIO	0	0	0
NO SE AUTORIZA EL CESE	38	5	43
SI SE AUTORIZA EL CESE	40	5	45
DESISTIMIENTO	127	9	136
INCOMPETENCIA	554	38	592
CADUCIDAD	318	26	344
SE DECLARA PRESCRIPCIÓN	731	64	795
SIN MATERIA	59	5	64
NO SE DA CURSO A LA DEMANDA	172	9	181
DILIGENCIA CUMPLIMENTADA	0	0	0
LAUDO ABSOLUTORIO PARCIAL	0	0	0
SE DESIGNA BENEFICIARIO	309	33	342
NO SE DESIGNA BENEFICIARIO	1	0	1
FALTA DE INTERES	24	13	37
FALTA DE REQUISITO PROC.	32	3	35
SE NIEGA SOLICITUD	0	0	0
FALTA PERSONALIDAD	0	0	0
SE CONSIGNO CHEQUE	3	0	3
SE NIEGA REGISTRO	0	0	0
OTROS	0	0	0
SE HAC EFEC APER	3	3	6
EXHORTO DILIGENCIADO	198	44	242
EXHORTO NO DILIGENCIADO	13	9	22
PERDIDA DE DERECHOS	0	0	0
RESOLUCION PLENARIA	0	0	0
IMPORCEDENCIA DE LA VIA	0	0	0
NO SE AUTORIZA EL CESE FIRME	0	0	0
CONVENIO CONCILIATORIO	600	11	611
SI SE AUTORIZA EL CESE FIRME	0	0	0
LAUDO MIXTO	0	0	0
TOTAL	5,734	510	6,244
SIN CONSIDERAR CONVENIOS	5,734	510	6,244

DEL 01 AL 11 DE JULIO DE 2018

SALA / FORMA DE TERMINACION	LAUDO CUMPLIMENTADO	TERMINACIÓN POR CONVENIO	CONVENIOS	LAUDO ABSOLUTORIO / FIRME	CONVENIO CONCILIATORIO	TERMINACION POR DESISTENCIA	LAUDO CONDENATORIO Y OTROS	TOTAL
PRIMERA SALA	\$1,862,225.81	\$0.00	\$0.00	\$0.00	\$0.00	\$0.00	\$0.00	\$1,862,225.81
SEGUNDA SALA	\$2,799,376.82	\$0.00	\$0.00	\$0.00	\$0.00	\$0.00	\$0.00	\$2,799,376.82
TERCERA SALA	\$1,981,981.89	\$0.00	\$0.00	\$0.00	\$138,162.97	\$0.00	\$0.00	\$2,120,144.86
CUARTA SALA	\$9,262,890.14	\$0.00	\$0.00	\$0.00	\$158,100.08	\$0.00	\$0.00	\$9,420,990.22
QUINTA SALA	\$2,014,302.93	\$0.00	\$0.00	\$0.00	\$450,041.91	\$0.00	\$0.00	\$2,464,344.84
SEXTA SALA	\$1,426,286.69	\$0.00	\$0.00	\$0.00	\$525,680.27	\$0.00	\$0.00	\$1,951,966.96
SEPTIMA SALA	\$5,205,548.20	\$0.00	\$0.00	\$0.00	\$579,849.48	\$0.00	\$0.00	\$5,785,397.68
OCTAVA SALA	\$1,008,861.19	\$1,564,344.18	\$0.00	\$0.00	\$604,519.61	\$0.00	\$0.00	\$3,177,724.98
TOTAL	\$25,561,473.67	\$1,564,344.18	\$0.00	\$0.00	\$2,456,354.32	\$0.00	\$0.00	\$29,582,172.17
JUNIO	\$57,901,598.24	\$783,943.01	\$0.00	\$0.00	\$15,371,886.56	\$0.00	\$0.00	\$74,057,427.81
MAYO	\$63,043,472.72	\$1,341,637.14	\$0.00	\$0.00	\$17,788,005.08	\$0.00	\$245,571.53	\$82,418,686.47
ABRIL	\$49,722,007.89	\$1,255,804.35	\$0.00	\$0.00	\$13,635,633.44	\$0.00	\$396,000.78	\$65,009,446.46
MARZO	\$51,690,536.48	\$3,605,400.63	\$0.00	\$0.00	\$15,527,432.34	\$0.00	\$0.00	\$70,823,369.45
FEBRERO	\$92,458,664.23	\$750,000.00	\$0.00	\$0.00	\$17,885,606.46	\$0.00	\$0.00	\$111,094,270.69
ENERO	\$43,260,701.91	\$2,213,281.28	\$0.00	\$0.00	\$44,778,167.52	\$0.00	\$0.00	\$90,252,150.71
GRAN TOTAL	\$383,638,455.14	\$11,514,410.59	\$0.00	\$0.00	\$127,443,085.72	\$0.00	\$641,572.31	\$523,237,523.76

DEMANDAS DE AMPARO INGRESADAS

DEL 01 AL 11 DE JULIO DE 2018

JULIO

SALAS	1°	2°	3°	4°	5°	6°	7°	8°	S.G.A.	TOTAL
DIRECTOS	17	10	16	28	30	7	18	9	0	135
INDIRECTOS	9	6	23	13	8	7	7	4	5	82
TOTAL	26	16	39	41	38	14	25	13	5	217

ACUMULADO

DEL 01 DE ENERO DE 2018 AL 11 DE JULIO DE 2018

SALAS	1°	2°	3°	4°	5°	6°	7°	8°	S.G.A.	TOTAL
DIRECTOS	289	191	279	472	457	212	341	191	24	2,456
INDIRECTOS	301	250	300	157	193	136	121	131	107	1,696
TOTAL	590	441	579	629	650	348	462	322	131	4,152

COMPARATIVO DE EXPEDIENTES

TURNADOS A PROYECTISTAS

DEL 31 DE JULIO DE 2017 AL 11 DE JULIO DE 2018

	AÑOS		DIFERENCIA	
	2017	2018	ABS	%
DEMANDAS DE AMP.	4,246	4,152	94	2.2

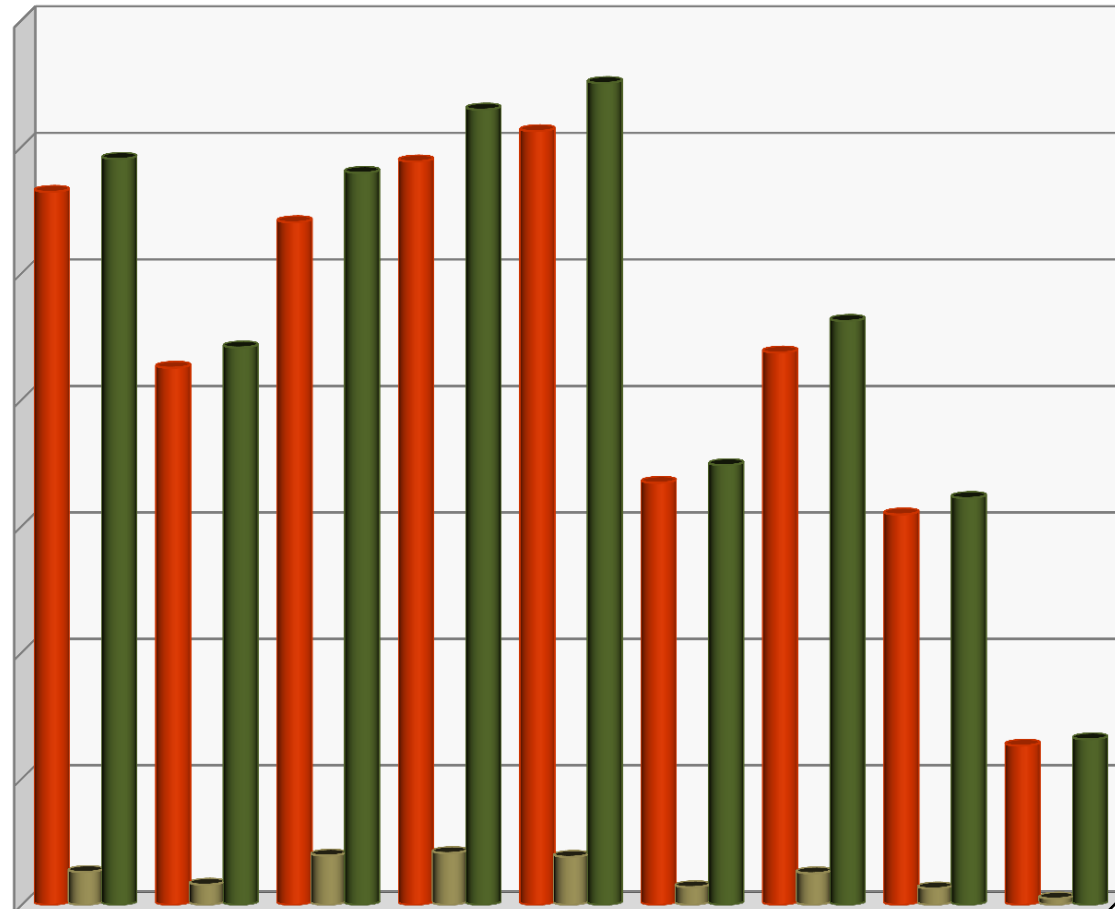

	1a. SALA	2a. SALA	3a. SALA	4a. SALA	5a. SALA	6a. SALA	7a. SALA	8a. SALA	S.G.A.
ACUMULADO	564	425	540	588	612	334	437	309	126
JUNIO	26	16	39	41	38	14	25	13	5
TOTAL	590	441	579	629	650	348	462	322	131

217 DEMANDAS INGRESADAS DEL 01 AL 11 DE JULIO DE 2018

AMPAROS CONCEDIDOS A FAVOR DEL TRABAJADOR DEL 01 AL 11 DE JULIO DE 2018

COMPARATIVO DE AMPAROS A FAVOR DEL TRABAJADOR

DEL 31 DE JULIO DE 2017 AL 11 DE JULIO DE 2018

	AÑOS		DIFERENCIA	
	2017	2018	ABS	%
DIRECTOS	366	456	90	24.6
INDIRECTOS	590	533	57	9.7

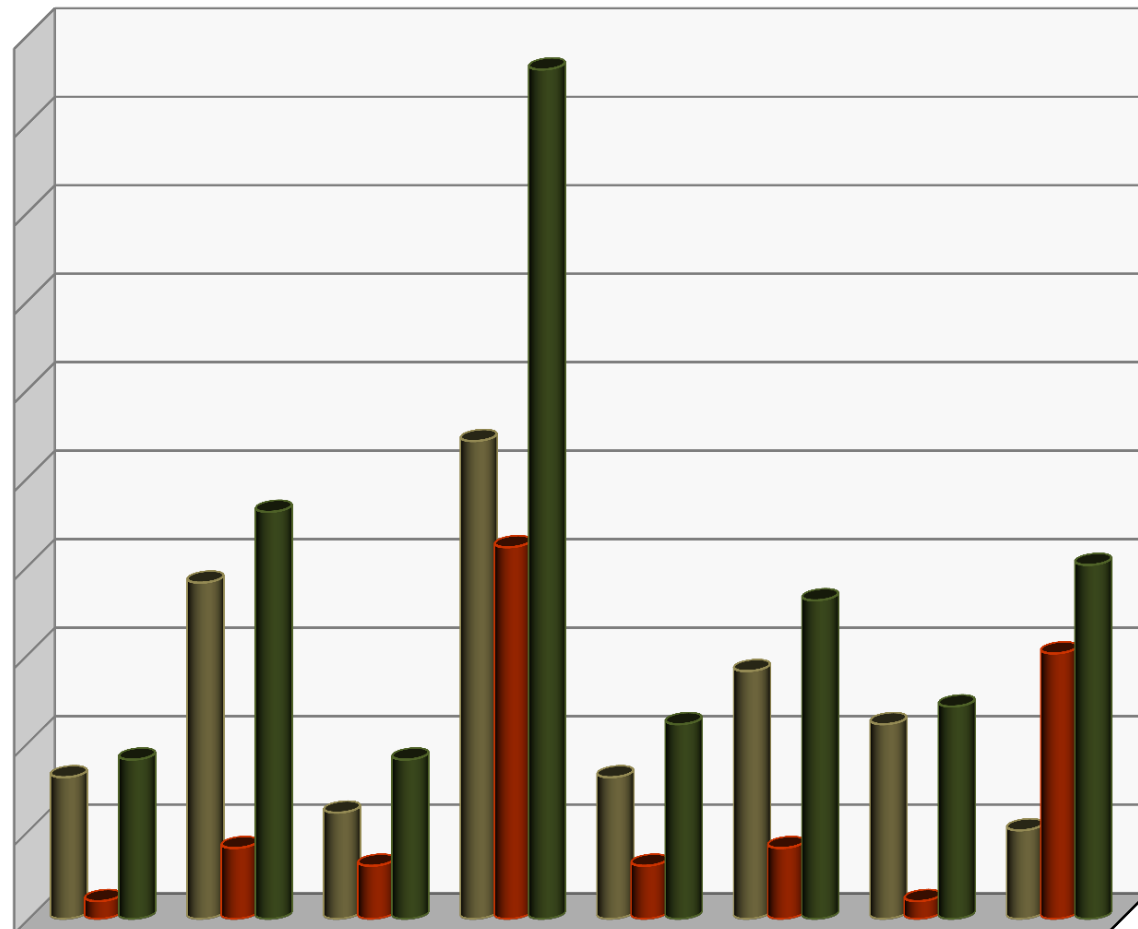

	1a.SALA	2a. SALA	3a. SALA	4a. SALA	5a. SALA	6a. SALA	7a. SALA	8a. SALA
DIRECTOS	8	19	6	27	8	14	11	5
INDIRECTOS	1	4	3	21	3	4	1	15
TOTAL	9	23	9	48	11	18	12	20

TOTAL DE AMPAROS DIRECTOS: **98**

TOTAL DE AMPAROS INDIRECTOS: **52**

CLASIFICACION DE LAS EJECUTORIAS DE AMPARO DEL 01 AL 11 DE JULIO DE 2018

CLASIFICACION DE SENTENCIAS POR SALA Y SRIA. GRAL. DE ACUERDOS
JULIO

SALAS	1°	2°	3°	4°	5°	6°	7°	8°	S.G.A.	TOTAL
AMPARA	10	9	11	20	6	13	16	6	0	91
NIEGA	12	20	7	22	12	10	8	12	0	103
SOBRESEE	1	3	2	31	4	4	6	47	0	98
DESECHA	0	5	0	12	1	1	1	0	0	20
FUNDADA	0	0	0	0	0	0	0	0	0	0
INFUNDADA	0	0	0	0	0	0	0	0	0	0
MIXTO	1	0	0	0	0	0	0	0	0	1
DESISTIMIENTO	0	0	0	0	0	0	0	0	0	0
J. CONCLUIDO	0	0	0	0	0	0	0	0	0	0
CANCELADO	0	0	0	0	0	0	0	0	0	0
OTRA	1	5	0	0	0	0	0	1	0	7
TOTAL	25	42	20	85	23	28	31	66	0	320

DIRECTOS : 179
INDIRECTOS: 141

ACUMULADO
DEL 01 DE ENERO DE 2018 AL 11 DE JULIO DE 2018

SALAS	1°	2°	3°	4°	5°	6°	7°	8°	S.G.A.	TOTAL
AMPARA	148	232	228	339	222	137	204	95	13	1,618
NIEGA	125	214	168	298	284	176	205	133	10	1,613
SOBRESEE	108	218	69	64	67	352	54	95	46	1,073
DESECHA	17	45	13	32	38	14	21	12	5	197
FUNDADA	0	0	0	0	0	0	1	0	1	2
INFUNDADA	0	5	2	0	0	0	2	0	2	11
MIXTO	2	4	7	3	17	0	0	0	13	46
DESISTIMIENTO	0	0	0	0	0	0	0	0	0	0
J. CONCLUIDO	0	557	0	0	0	0	0	0	0	557
CANCELADO	0	0	0	0	0	0	0	0	0	0
OTRA	10	16	2	5	12	2	1	1	0	49
TOTAL	410	1,291	489	741	640	681	488	336	90	5,166

DIRECTOS : 3,048
INDIRECTOS: 2,121

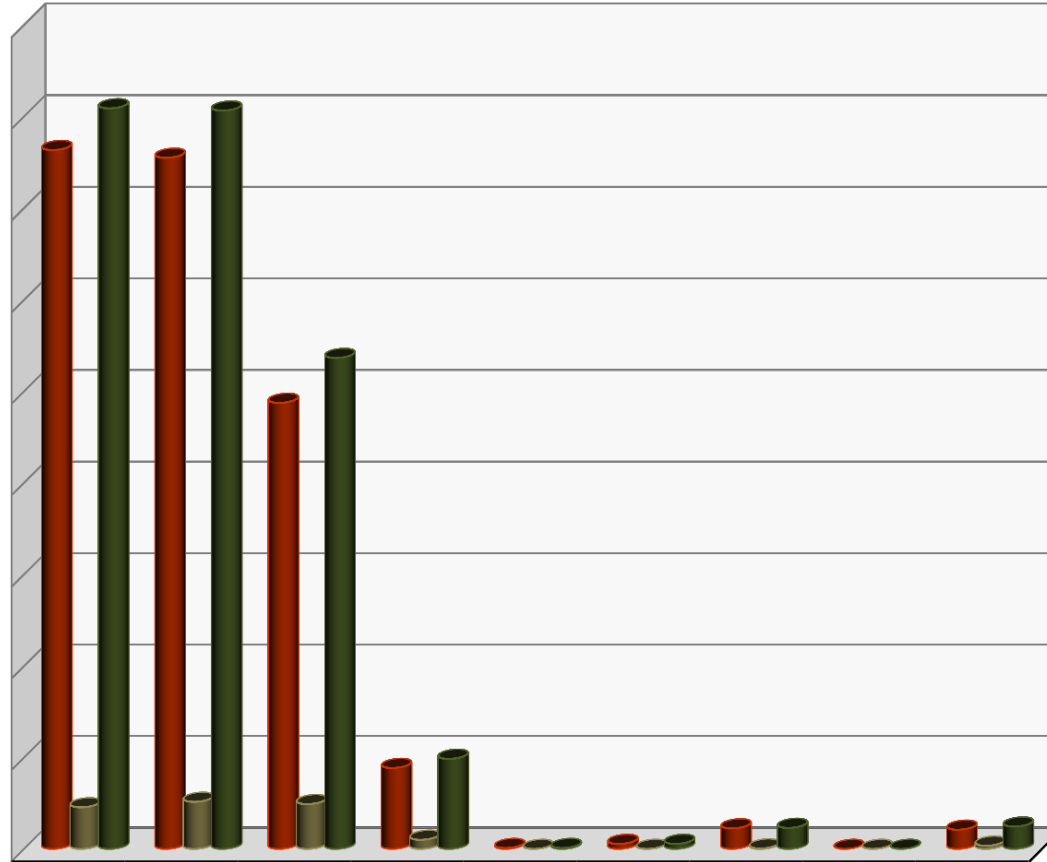

	AMPARA	NIEGA	SOBRESEE	DESECHA	FUNDADA	INFUNDADA	MIXTO	CANCELADO	OTRA
ACUMULADO	1,527	1,510	975	177	2	11	45	0	42
JULIO	91	103	98	20	0	0	1	0	7
TOTAL	1,618	1,613	1,073	197	2	11	46	0	49

320 EJECUTORIAS RECIBIDAS DEL 01 AL 11 DE JULIO DE 2018

TOTAL DE PROMOCIONES INGRESADAS

DEL 01 AL 11 DE JULIO DE 2018

TOTAL DE PROMOCIONES INGRESADAS

JULIO 2018

	TURNADO DEL MES
1a Sala	281
Mesa-1	190
RECREV 1	18
2a Sala	299
Mesa-2	166
RECREV 2	10
3a Sala	276
Mesa-3	214
RECREV 3	11
4a Sala	276
Mesa-4	203
RECREV 4	14
5a Sala	238
Mesa-5	169
RECREV 5	4
6a Sala	218
Mesa-6	102
RECREV 6	10
7a Sala	227
Mesa-7	156
RECREV 7	8
8a Sala	192
Mesa-8	93
RECREV 8	10
Otras áreas	352
TOTAL	3,737

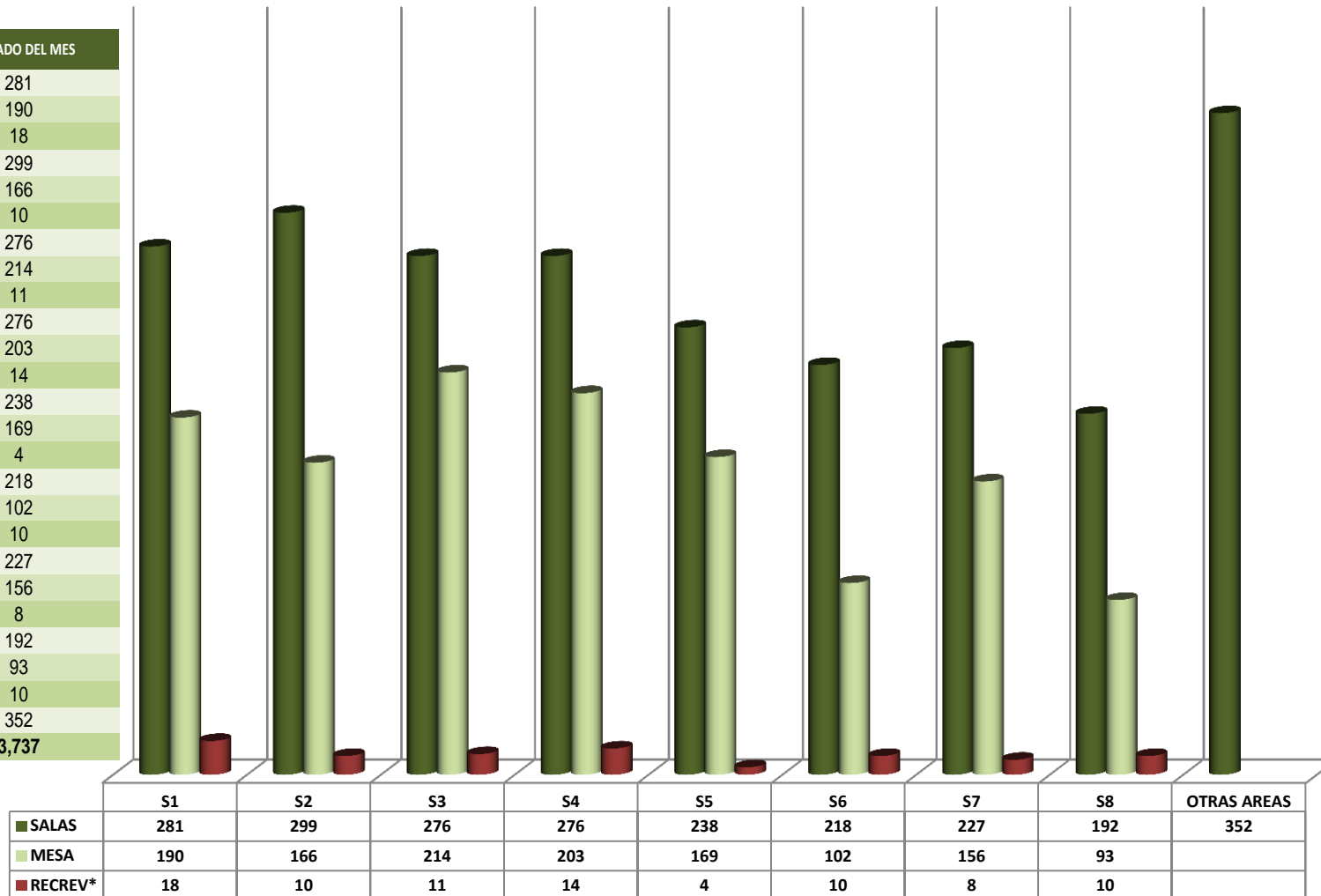

PROMOCIONES INGRESADAS POR OFICIALIA DE PARTES DEL 01 AL 11 DE JULIO: **3,737**

*RECREV hace referencia a los Recursos de Revisión que promueven los actores.

TOTAL DE PROMOCIONES ACUMULADAS

AL 11 DE JULIO DE 2018

ACUMULADO DE PROMOCIONES

JULIO 2018	
1a Sala	5,021
Mesa-1	3,871
RECREV 1	166
2a Sala	4,993
Mesa-2	2,997
RECREV 2	172
3a Sala	4,583
Mesa-3	3,440
RECREV 3	200
4a Sala	4,568
Mesa-4	3,396
RECREV 4	210
5a Sala	4,055
Mesa-5	3,319
RECREV 5	150
6a Sala	3,707
Mesa-6	2,025
RECREV 6	133
7a Sala	3,879
Mesa-7	2,578
RECREV 7	204
8a Sala	3,607
Mesa-8	2,015
RECREV 8	130
Otras áreas	5,908
TOTAL	65,327

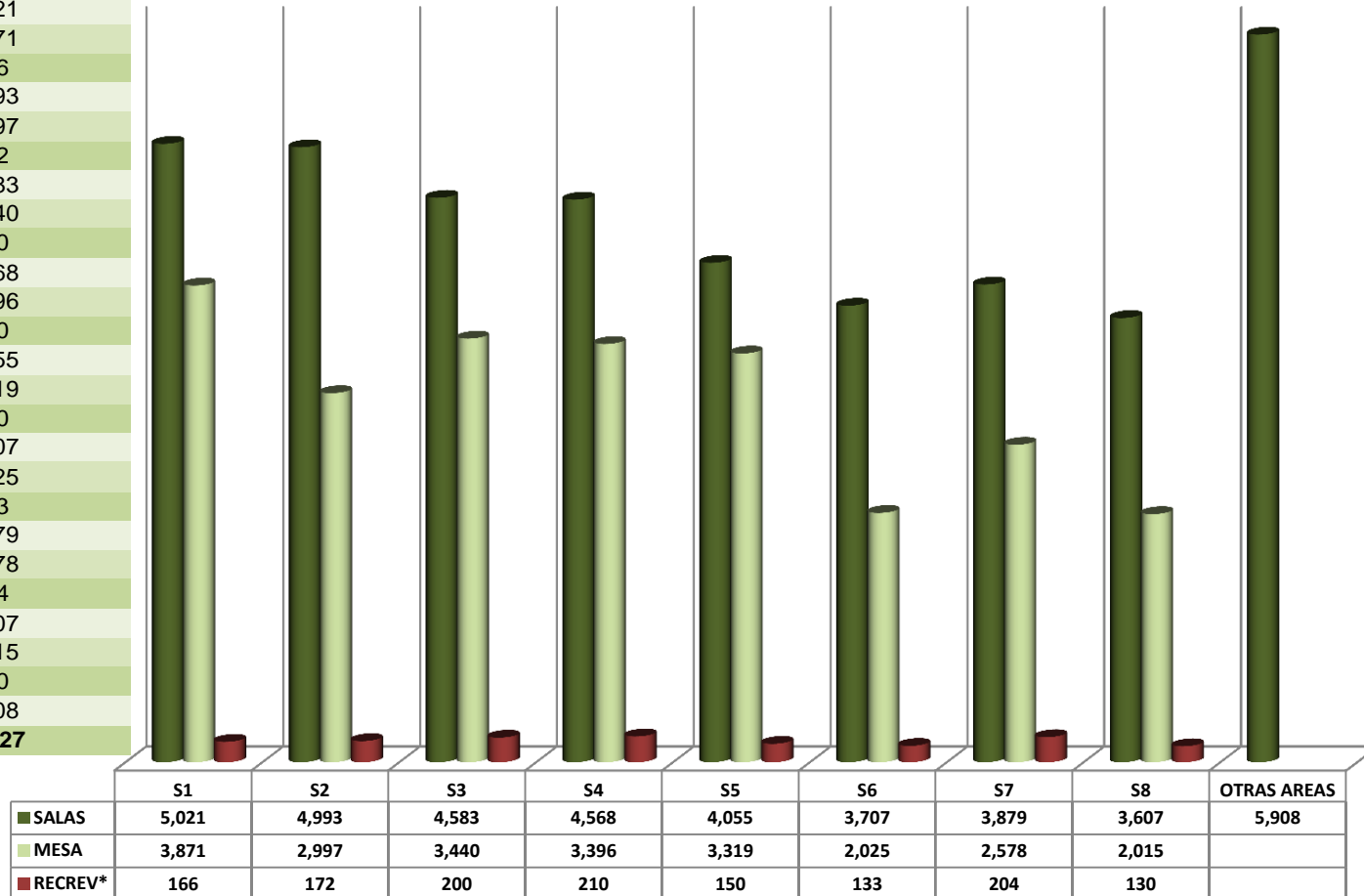

PROMOCIONES ACUMULADAS DEL 01 DE ENERO AL 11 DE JULIO: 65,327

*RECREV hace referencia a los Recursos de Revisión que promueven los actores.

TOTAL DE EXHORTOS ENVIADOS Y DILIGENCIADOS DEL 01 AL 11 DE JULIO DE 2018

EXHORTOS PENDIENTES DE DILIGENCIAR POR AÑO

AÑO/SALA	1°	2°	3°	4°	5°	6°	7°	8°	TOTAL
2018	71	95	78	117	37	31	109	57	595
2017	77	59	117	97	50	48	142	106	696
2016	22	28	71	39	34	32	47	30	303
2015	2	13	41	17	48	32	7	15	175
2014	12	10	17	19	23	18	6	10	115
2013	7	11	6	11	8	15	1	14	73
2012	8	14	0	8	27	20	0	7	84
2011	1	3	2	5	9	7	1	4	32
2010	1	1	1	2	9	6	2	5	27
2009	0	1	0	3	4	2	0	2	12
2008	0	2	1	3	0	3	0	0	9
2007	1	2	0	0	1	2	0	0	6
2006	0	0	0	0	2	0	0	0	2
2005	0	0	0	0	4	2	0	0	6
2004	0	1	0	0	1	0	0	0	2
2003	0	0	0	0	0	0	0	0	0
2002	0	0	0	0	0	2	0	0	2
2001	0	0	0	0	0	0	0	0	0
TOTAL	202	240	334	321	257	220	315	250	2,139

EXHORTOS ENVIADOS Y DILIGENCIADOS DEL 01 AL 11 DE JULIO DE 2018

SALAS	1°	2°	3°	4°	5°	6°	7°	8°	TOTAL
ENVIADOS	8	27	5	6	8	0	7	5	66
DILIGENC.	0	8	5	10	4	3	10	0	40

COMPARATIVO DE EXHORTOS PENDIENTES: DEL 31 DE JULIO DE 2017 AL 11 DE JULIO DE 2018

	AÑOS		DIFERENCIA	
	2017	2018	ABS	%
EXHORTOS:	2,138	2,139	1	0.0

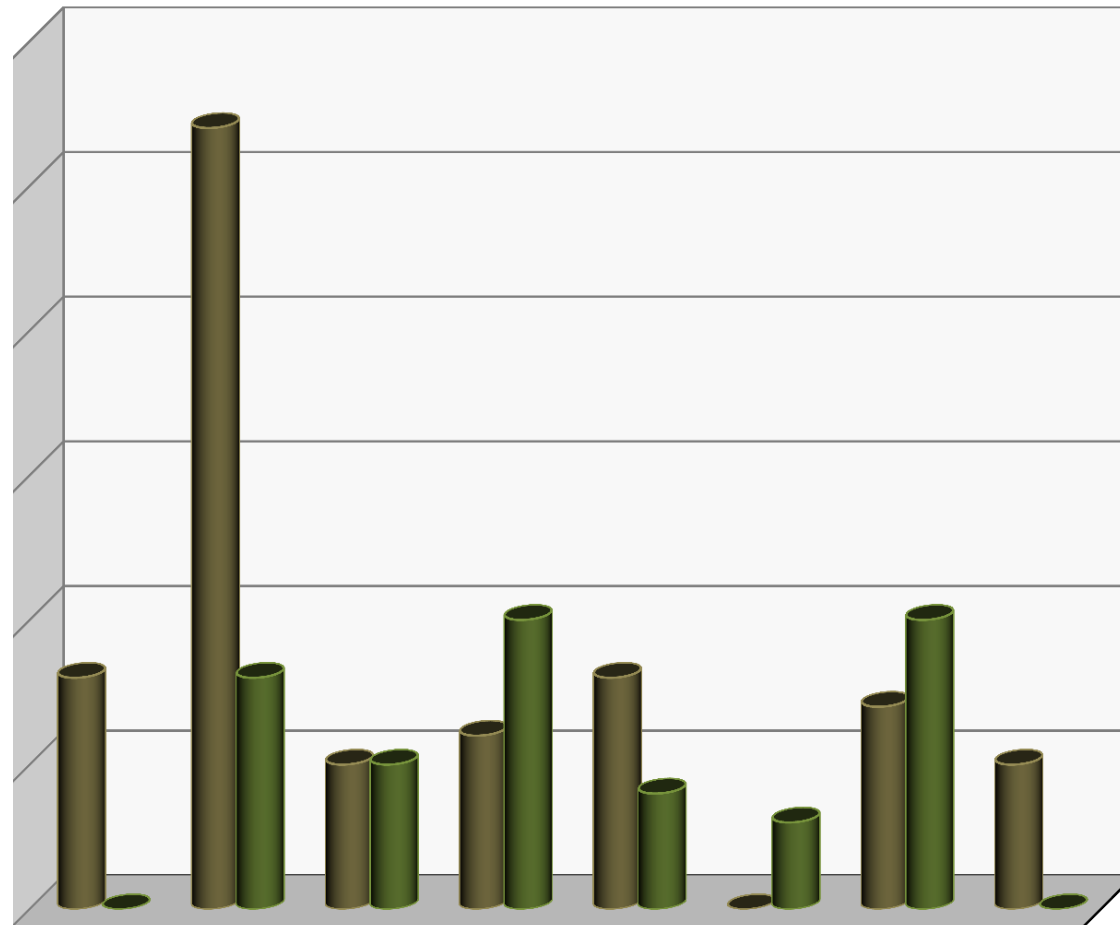

	1a. SALA	2a. SALA	3a. SALA	4a. SALA	5a. SALA	6a. SALA	7a. SALA	8a. SALA
■ ENVIADOS	8	27	5	6	8	0	7	5
■ DILIGENCIADOS	0	8	5	10	4	3	10	0

EXHORTOS ENVIADOS: 66

EXHORTOS DILIGENCIADOS: 44

EXHORTOS PENDIENTES POR ESTADO DEL 01 AL 11 DE JULIO DE 2018

ESTADO	S-1	S-2	S-3	S-4	S-5	S-6	S-7	S-8	TOTAL EDO
AGUASCALIENTES	5	5	9	9	6	6	5	6	51
BAJA CALIFORNIA NORTE	4	7	5	15	10	7	15	7	70
BAJA CALIFORNIA SUR	3	10	12	8	11	5	6	5	60
CAMPECHE	3	0	2	4	4	2	3	4	22
COAHUILA	3	5	10	22	11	13	13	18	95
COLIMA	2	3	9	2	4	2	3	5	30
CHIAPAS	10	22	22	15	11	18	19	14	131
CHIHUAHUA	7	9	26	12	13	14	11	10	102
DURANGO	2	2	9	6	8	0	8	7	42
GUANAJUATO	3	7	17	5	1	4	18	7	62
GUERRERO	8	8	17	15	9	6	17	10	90
HIDALGO	8	3	12	9	9	7	9	1	58
JALISCO	13	20	23	24	7	14	16	10	127
MEXICO	3	0	1	0	11	4	2	2	23
MICHOACAN	12	7	21	8	5	3	10	7	73
MORELOS	7	9	12	7	12	3	23	8	81
NAYARIT	3	2	2	7	3	0	4	3	24
NUEVO LEON	7	5	6	6	6	5	3	5	43
OAXACA	5	4	15	9	3	7	14	12	69
PUEBLA	9	7	7	23	3	8	9	6	72
QUERETARO	3	4	3	7	9	1	6	2	35
QUINTANA ROO	7	5	14	11	16	12	9	7	81
SAN LUIS POTOSI	8	9	5	9	10	7	4	13	65
SINALOA	9	16	11	5	9	8	8	6	72
SONORA	10	19	13	8	5	12	11	8	86
TABASCO	6	0	0	7	8	5	2	6	34
TAMAULIPAS	18	25	22	27	29	19	25	24	189
TLAXCALA	6	0	3	2	5	3	2	0	21
VERACRUZ	5	8	14	23	5	9	19	18	101
YUCATAN	12	13	6	10	9	11	14	18	93
ZACATECAS	1	6	6	6	5	5	7	1	37
TOTAL POR SALA	202	240	334	321	257	220	315	250	2,139

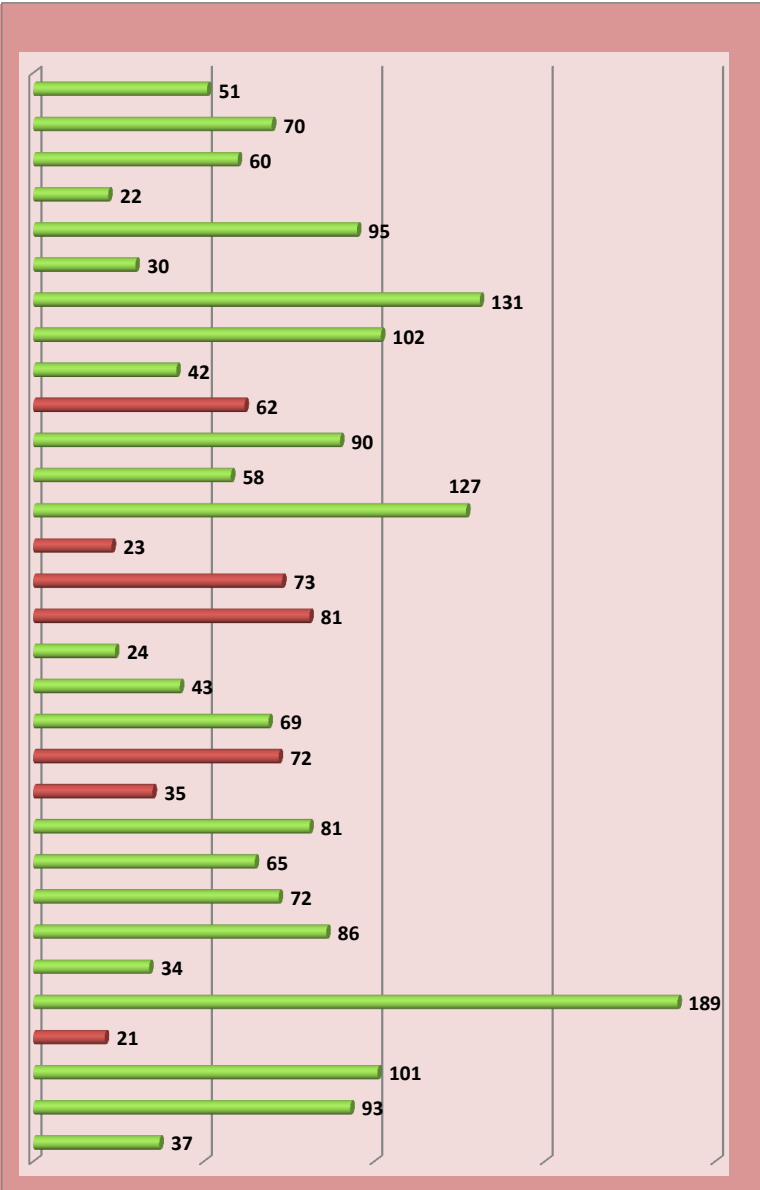

NOTA: Los estados de México, Morelos, Puebla, Querétaro, Tlaxcala, Guanajuato y Michoacán forman parte del seguimiento al Programa de Apoyo al Rezago

DILIGENCIA DE EXPEDIENTES REALIZADAS POR LAS SALAS

DEL 01 AL 11 DE JULIO DE 2018

CLASIFICADO DE DILIGENCIA DE EXPEDIENTES TURNADAS DEL 01 AL 11 DE JULIO 2018

	TURNADAS		REALIZADAS		PENDIENTES	
	del mes	mes ant.	del mes	mes ant.	del mes	mes ant.
Notificación	153	1	153	0	0	1
Inspecciones:	24	25	19	8	5	17
Cotejos:	78	109	51	33	27	76
Req. De Pago:	275	93	237	36	38	57
Reinstalaciones:	12	9	10	3	2	6
Aut.Admis:	36	13	30	4	6	9
Emplazamientos:	183	126	149	58	34	68
Citaciones:	233	431	113	143	120	288
Laudos:	465	106	424	57	41	49
Otras Notificaciones:	1,678	997	1,302	315	376	682
Diversos:	11	3	8	1	3	2
Ajuste (Exhortos S4)	0	0	0	0	0	0
TOTAL	3,148	1,913	2,496	658	652	1,255

DILIGENCIA DE EXPEDIENTES POR SALA 01 AL 11 DE JULIO DEL 2018

	CARGA TOTAL		REALIZADAS		PENDIENTES	
	del mes	mes ant.	del mes	mes ant.	del mes	mes ant.
1a. SALA	344	24	340	23	4	1
2a. SALA	406	289	190	202	216	87
3a. SALA	390	312	268	64	122	248
4a. SALA	423	4	328	3	95	1
5a. SALA	394	465	338	151	56	314
6a. SALA	410	0	410	0	0	0
7a. SALA	520	360	430	120	90	240
8a. SALA	261	459	192	95	69	364
S.G.A.	0	0	0	0	0	0
Ajuste	0	0	0	0	0	0
TOTAL	3,148	1,913	2,496	658	652	1,255

NOTIFICACION DE EXPEDIENTES

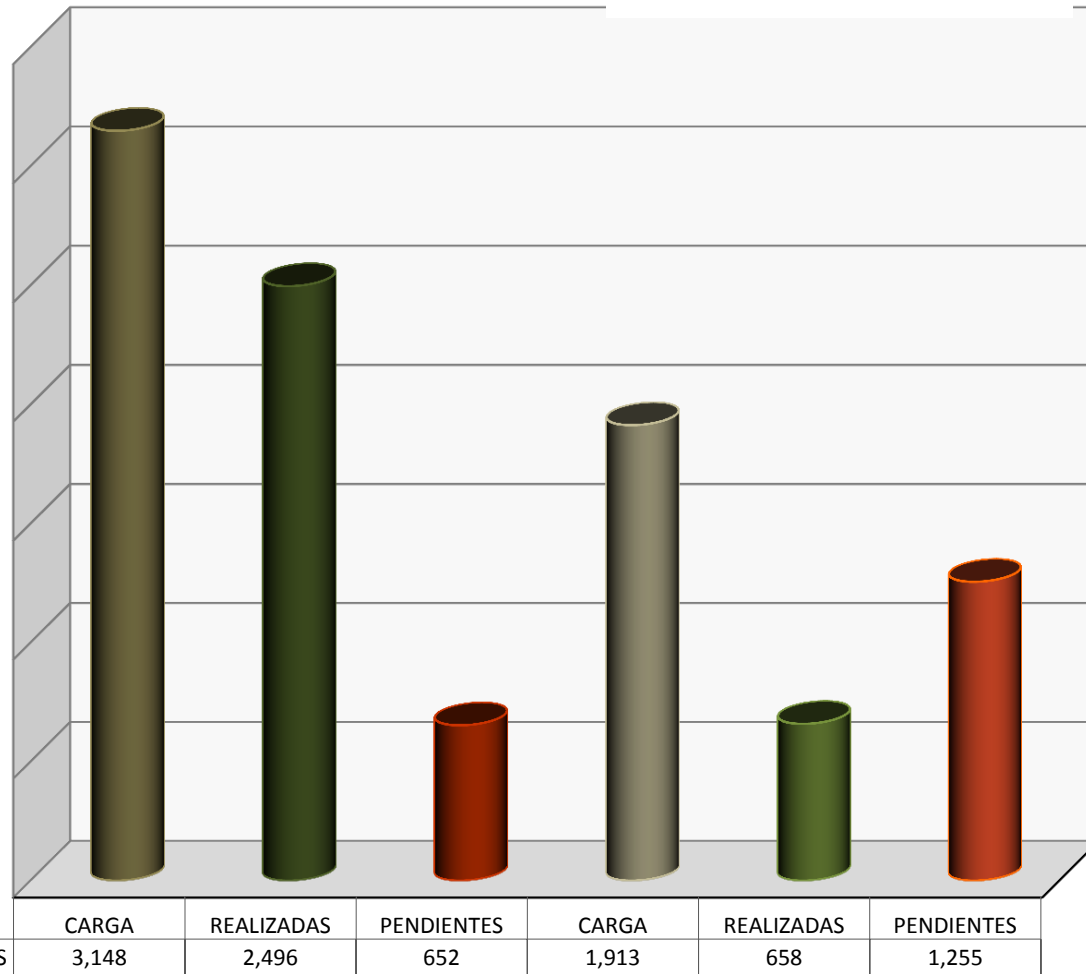

JULIO

MESES ANTERIORES

De las **3,154** diligencias realizadas: **2,496** corresponden al mes de julio; **658** corresponden a meses anteriores. De estas dos cifras, **66** cédulas fueron reportadas como no realizadas y **135** razonadas, quedando **1,907** notificaciones pendientes.

DILIGENCIAS TURNADAS Y REALIZADAS POR LA UNIDAD DE ACTUARIOS (SGA)

DEL 01 AL 11 DE JULIO DE 2018

CLASIFICADO DE DILIGENCIAS TURNADAS DEL 01 AL 11 DE JULIO DE 2018

	TURNADAS		REALIZADAS		PENDIENTES	
	del mes	mes ant.	del mes	mes ant.	del mes	mes ant.
Notificaciones:	0	0	0	0	0	0
Inspecciones:	0	0	0	0	0	0
Cotejos:	1	0	1	0	0	0
Req. De Pago:	0	0	0	0	0	0
Reinstalaciones:	0	0	0	0	0	0
Aut. Admis.:	0	0	0	0	0	0
Emplazamientos:	0	0	0	0	0	0
Citaciones:	0	0	0	0	0	0
Laudos:	1	0	1	0	0	0
Otras Notif.:	98	1	98	0	0	1
Diversos:	0	0	0	0	0	0
Amparos:	0	0	0	0	0	0
TOTAL	100	1	100	0	0	1

DILIGENCIAS POR SALA DEL 01 AL 11 DE JULIO DE 2018

	CARGA TOTAL		REALIZADAS		PENDIENTES	
	del mes	mes ant.	del mes	mes ant.	del mes	mes ant.
1a. SALA	1	0	1	0	0	0
2a. SALA	0	0	0	0	0	0
3a. SALA	0	1	0	0	0	1
4a. SALA	0	0	0	0	0	0
5a. SALA	0	0	0	0	0	0
6a. SALA	3	0	3	0	0	0
7a. SALA	3	0	3	0	0	0
8a. SALA	1	0	1	0	0	0
S.G.A.	92	0	92	0	0	0
AMPAROS	0	0	0	0	0	0
TOTAL	100	1	100	0	0	1

COMPARATIVO DE DILIGENCIAS ACTUARIALES DEL 31 DE JULIO DE 2017 AL 11 DE JULIO DE 2018

	AÑOS		DIFERENCIA	
	2017	2018	ABS	%
TURNADAS	42	101	59	140.00%
REALIZADAS	42	100	58	138.00%
PENDIENTES	0	1	1	1

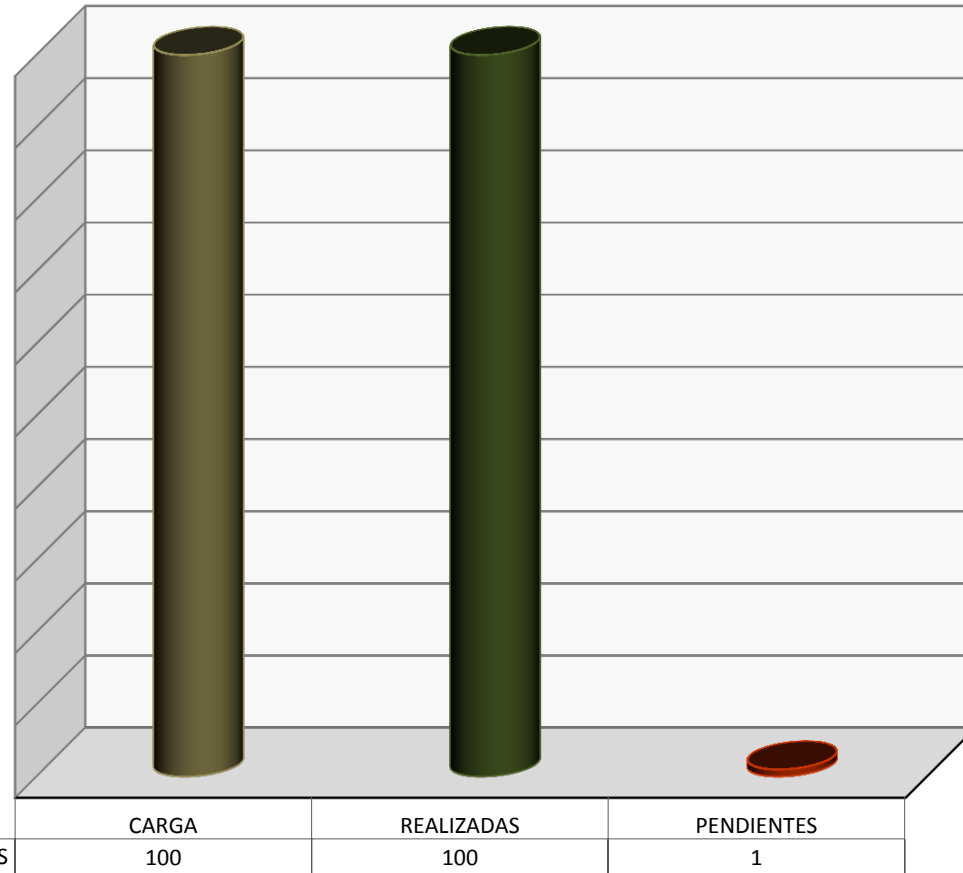

JULIO

DILIGENCIA DE AMPAROS REALIZADAS POR LAS SALAS

DEL 01 AL 11 DE JULIO DE 2018

CLASIFICADO DE DILIGENCIA DE AMPAROS TURNADAS DEL 01 AL 11 DE JUNIO DE 2018

	TURNADAS		REALIZADAS		PENDIENTES	
	del mes	mes ant.	del mes	mes ant.	del mes	mes ant.
Notificación	230	54	216	2	14	52
Inspecciones:	0	0	0	0	0	0
Cotejos:	0	0	0	0	0	0
Req. De Pago:	0	1	0	0	0	1
Reinstalaciones:	0	0	0	0	0	0
Aut.Admis:	0	0	0	0	0	0
Emplazamientos:	0	0	0	0	0	0
Citaciones:	0	0	0	0	0	0
Laudos:	0	0	0	0	0	0
Otras Notificaciones:	0	0	0	0	0	0
Diversos:	0	0	0	0	0	0
Ajuste (Extemporaneas)	0	0	0	0	0	0
TOTAL	230	55	216	2	14	53

DILIGENCIA DE AMPAROS POR SALA DEL 01 AL 11 DE JULIO DE 2018

	CARGA TOTAL		REALIZADAS		PENDIENTES	
	del mes	mes ant.	del mes	mes ant.	del mes	mes ant.
1a. SALA	31	0	31	0	0	0
2a. SALA	16	37	16	0	0	37
3a. SALA	0	5	0	0	0	5
4a. SALA	53	6	39	2	14	4
5a. SALA	42	3	42	0	0	3
6a. SALA	13	0	13	0	0	0
7a. SALA	75	3	75	0	0	3
8a. SALA	0	1	0	0	0	1
S.G.A.	0	0	0	0	0	0
Ajuste (Extemporaneas)	0	0	0	0	0	0
TOTAL	230	55	216	2	14	53

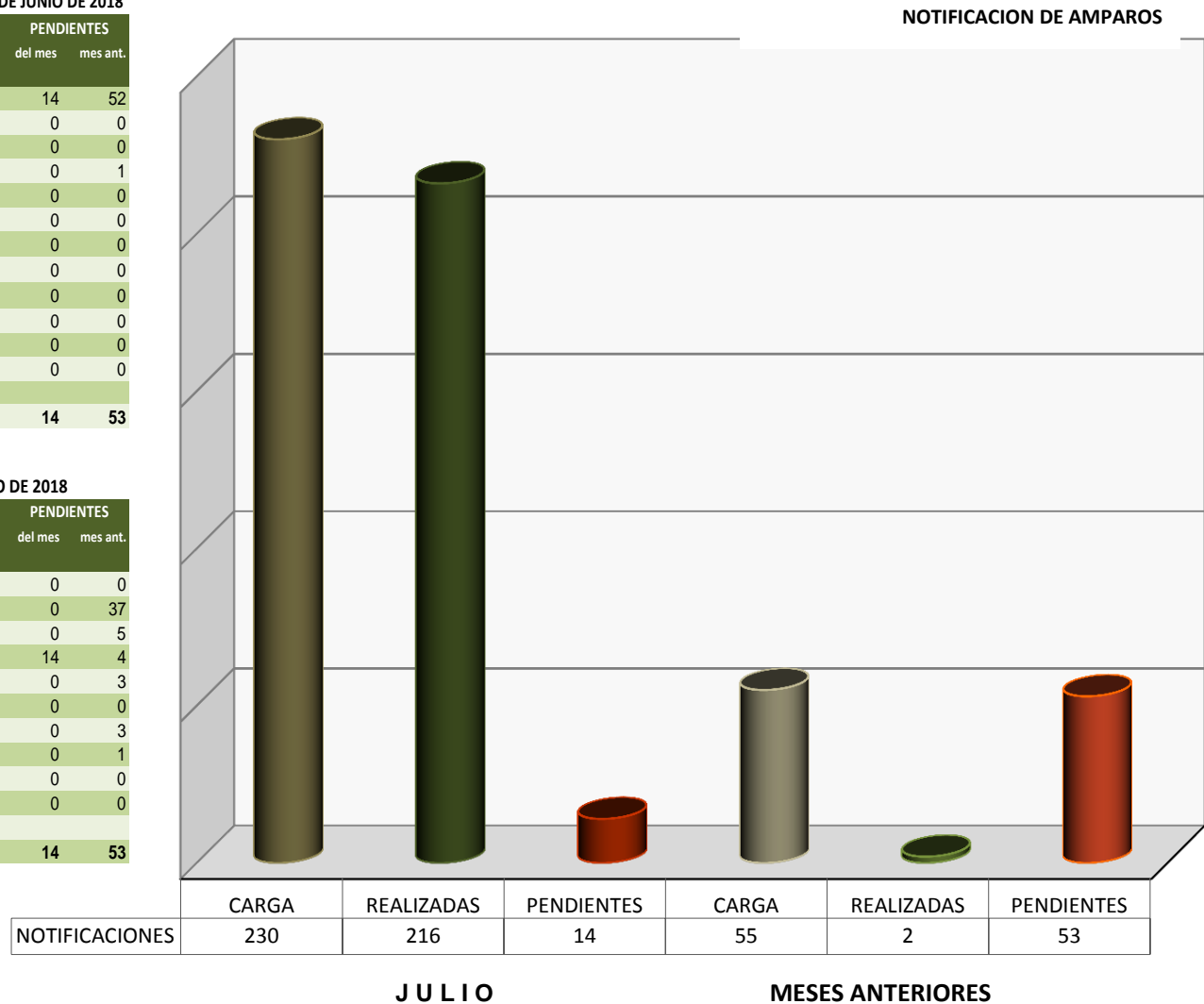

De las **218** diligencias de amparos realizadas: **216** corresponden al mes de junio; **2** corresponden a meses anteriores. Quedando **67** cédulas pendientes.

PRODUCTIVIDAD ACTUARIAL AL 11 DE JULIO DE 2018 SALAS: 1 A LA 4

ACTUARIO	PENDIENTE JUN 2018	RECIBIDAS	REALIZADO	RAZONADO	QUEMADAS/ NO REALIZADO	PENDIENTE JUL2018
100 LIC. RAUL RODRIGUEZ MONROY	0	11	11	0	0	0
101 INHABILITADO	0	0	0	0	0	0
102 INHABILITADO	0	0	0	0	0	0
103 INHABILITADO	0	0	0	0	0	0
104 LIC. ADZUIRA RODRIGUEZ MOSRI	0	79	74	5	0	0
105 INHABILITADO	0	0	0	0	0	0
106 INHABILITADO	0	0	0	0	0	0
107 LIC. RAMON ANGEL GLZ. VALLE	3	27	18	9	3	0
108 INHABILITADO	0	0	0	0	0	0
109 LIC. GABRIELA QUIJANO	0	39	39	0	0	0
110 INHABILITADO	0	0	0	0	0	0
111 INHABILITADO	0	0	0	0	0	0
112 LIC. ANDREU SAUL MEDINA OSNADA	13	72	72	0	8	5
113 LIC. ALBERTO FRANCO PALLAS	8	30	30	0	8	0
114 LIC. HECTOR FRANCISCO SANDOVAL UGALDE	0	64	57	7	0	0
115 LIC. CINTHYA ELIZABETH NARANJO RODRIGUEZ	0	22	22	0	0	0
SUMA PRIMERA SALA:	24	344	323	21	19	5
200 LIC. GUILLERMO ANAYA PEREZ	22	33	35	1	0	19
201 INHABILITADO	0	0	0	0	0	0
202 LIC. MANUEL ALMARAZ MUÑOZ	79	79	95	5	0	58
203 LIC. CAYETANO SANCHEZ ROMERO	56	60	46	5	0	65
204 LIC. ALEJANDRA SOLANO PEREZ	57	78	43	4	0	88
205 LIC. SUSANA QUINTANA SERRATO	13	46	44	5	0	10
206 INHABILITADO	0	0	0	0	0	0
207 LIC. SINHUE ANTONIO MORENO FLORES	0	23	23	0	0	0
208 LIC. ARTURO GONZALEZ RIOS	62	87	78	8	0	63
209 INHABILITADO	0	0	0	0	0	0
SUMA SEGUNDA SALA:	289	406	364	28	0	303
300 LIC. FEDERICO CHAVEZ MERCADO	0	0	0	0	0	0
301 INHABILITADO	0	0	0	0	0	0
302 LIC. BERENICE SANCHEZ MEJIA	78	44	25	1	4	92
303 LIC. JUAN JOSE MOLINA VELASCO	0	0	0	0	0	0
304 LIC. ADRIANA MORENO LOPEZ	52	10	21	0	0	41
305 LIC. PAULINA ALTUZAR CARRAZCO	17	31	25	0	2	21
306 LIC. CRISTIAN MQZ. TOLEDO	0	99	99	0	0	0
307 INHABILITADO	0	0	0	0	0	0
308 LIC. ALEJANDRA A. GARCIA HDZ	37	52	34	1	6	48
309 LIC. GERARDO RAYON TORRES	46	87	77	6	0	50
310 INHABILITADO	0	0	0	0	0	0
311 INHABILITADO	0	0	0	0	0	0
312 LIC. JUAN A. JIMENEZ MARTINEZ	82	67	30	1	0	118
SUMA TERCERA SALA:	312	390	311	9	12	370
400 LIC. ALEJANDRA DE LA O HERNANDEZ	0	102	79	0	0	23
401 LIC. JAIME LIMA GONZALEZ	0	0	0	0	0	0
402 LIC. ANGELA ESPINOZA PASCUAL	0	40	32	0	0	8
403 LIC. AIDE OLMEDO ROJAS	1	40	32	2	0	7
404 LIC. FERNANDO BONILLA	2	33	28	0	0	7
405 LIC. OMAR BENZ	0	22	13	0	0	9
406 LIC. HUGO FLORES ZUBIGA	0	0	0	0	0	0
407 LIC. VICTOR JOSE MEJIA MEJIA	0	66	32	11	0	23
408 LIC. ANA KAREN CABELLO SANTANA	1	61	44	7	0	11
409 LIC. JOSE MARCOS JIMENEZ TORRES	0	59	48	3	0	8
SUMA CUARTA SALA:	4	423	308	23	0	96

PRODUCTIVIDAD ACTUARIAL AL 11 DE JULIO DE 2018 SALAS: 5 A LA 8

ACTUARIO	PENDIENTE JUN 2018	RECIBIDAS	REALIZADO	RAZONADO	QUEMADAS/ NO REALIZADO	PENDIENTE JUL2018
500	INHABILITADO	0	0	0	0	0
501	LIC. JUAN URBANO AGUILAR	57	21	23	5	50
502	LIC. GUILLERMO ALFARO ESPEJEL	21	19	39	1	0
503	LIC. RAQUEL BARRIENTOS MENDOZA	0	158	147	0	11
504	LIC. IVAN COSSILEON ESCALANTE	100	24	37	7	72
505	INHABILITADO	0	0	0	0	0
506	LIC. OSCAR MUÑOZ FERNANDEZ	100	45	38	2	105
507	LIC. RAFAEL DOMINGUEZ CAYETANO	16	26	27	0	15
508	LIC. NESTOR VELASQUEZ TELLEZ	52	48	54	0	45
509	INHABILITADO	0	0	0	0	0
510	LIC. ANTONIO AGUILAR CORREA	55	16	31	0	38
511	LIC. MARIANO SILVA RIVERA	60	37	64	0	30
512	LIC. LILIA SANCHEZ VALLE	4	0	0	0	4
SUMA QUINTA SALA:		465	394	460	15	370
600	LIC. SILVIA G. RIVADENEYRA SIERRA	0	0	0	0	0
601	INHABILITADO	0	1	1	0	0
602	LIC. CARLOS OLIVERARODRIGUEZ	0	54	50	0	4
603	LIC. JORGE VICTORIA VENTURA	0	0	0	0	0
604	INHABILITADO	0	0	0	0	0
605	LIC. BLANCA ELIA MARES GONZALEZ	0	194	193	0	1
606	LIC. PAOLA MERCEDES SALINAS OLMOS	0	38	34	0	4
607	LIC. JAVIER HERNANDEZ CISNEROS	0	66	65	1	0
608	LIC. GABRIELA LOPEZ VIDAL	0	57	54	1	2
SUMA SEXTA SALA:		0	410	397	2	11
700	LIC. FILIBERTO CARO	0	239	239	0	0
701	INHABILITADO	0	0	0	0	0
702	LIC. JUAN GARCIA OLVERA	130	34	32	0	132
703	LIC. LUIS DANIEL CORTES OLIVAREZ	0	0	0	0	0
704	LIC. FAUSTINO TELLEZ SANCHEZ	0	75	75	0	0
705	LIC. SANDRA BAUTISTA NAVARRO	94	68	70	1	91
706	LIC. DIANA ITZEL GIL CHORA	136	104	109	21	107
707	LIC. ESMIRNA LOPEZ HERNANDEZ	0	0	0	0	0
SUMA SÉPTIMA SALA:		360	520	525	22	330
800	INHABILITADO	0	0	0	0	0
801	LIC. MARCO A. BONILLA RODRIGUEZ	31	40	44	2	25
802	LIC. JOSE LUIS GARCIA COMAS	113	47	47	2	111
803	LIC. CARLOS ABRAHAM AVILA	123	40	35	4	124
804	LIC. DAVID RENTERIA LEON	72	48	38	2	73
805	INHABILITADO	0	0	0	0	0
806	LIC. ERIKA HERNANDEZ SOLIS	95	47	54	4	84
807	INHABILITADO	0	0	0	0	0
808	LIC. DAISY OLIVIA CALVA PULIDO	0	28	27	1	0
809	INHABILITADO	0	0	0	0	0
810	LIC. JUAN JOSE MOLINA VELASCO	25	11	20	0	16
SUMA OCTAVA SALA:		459	261	265	15	433
TOTAL		1,913	3,148	2,953	135	1,907

SITUACIÓN DE ACTUARIOS AL 11 DE JULIO DE 2018

5,059

(REALIZADAS + RAZONADAS + NO REALIZADAS+PENDIENTES)

ACUMULADO ANUAL DE CÉDULAS RECIBIDAS

AL 11 DE JULIO DE 2018: **50,172**



% DE PRODUCTIVIDAD ACTUARIAL POR SALA AL 11 DE JULIO DE 2018

SALA	PENDIENTES (JUN/18)	RECIBIDAS	% RECIBIDO	REALIZADAS	% REALIZADO	RAZONADAS	% RAZONADAS	NO REALIZADAS	% NO REALIZADO	PENDIENTES DE REALIZAR	% PEND. REALIZAR
Primera Sala	24	344	11%	323	11%	21	16%	19	29%	5	0%
Segunda Sala	289	406	13%	364	12%	28	21%	0	0%	303	16%
Tercera Sala	312	390	12%	311	11%	9	7%	12	18%	370	19%
Cuarta Sala	4	423	13%	308	10%	23	17%	0	0%	96	5%
Quinta Sala	465	394	13%	460	16%	15	11%	14	21%	370	19%
Sexta Sala	0	410	13%	397	13%	2	1%	11	17%	0	0%
Séptima Sala	360	520	17%	525	18%	22	16%	3	5%	330	17%
Octava Sala	459	261	8%	265	9%	15	11%	7	11%	433	23%
Ajuste	0	0	0%	0	0%	0	0%	0	0%	0	0%
TOTALES:	1,913	3,148	100%	2,953	100%	135	100%	66	100%	1,907	100%