



INFORME DE RESULTADOS

JUNIO 2018

**DIRECCIÓN GENERAL DE ADMINISTRACIÓN
DIRECCIÓN DE INFORMÁTICA JURÍDICA**

INDICE

CONCEPTO

PAG.

EXPEDIENTES ACTIVOS POR DEPENDENCIA U ORGANISMO DEL SECTOR CENTRAL	1
TOTAL DE EXPEDIENTES ACTIVOS RADICADOS EN SALAS Y SECRETARIA GENERAL DE ACUERDOS POR LOS AÑOS 1982-2018.....	9
UNIVERSO DE EXPEDIENTES RADICADOS EN SALAS Y S.G.A.....	10
UNIVERSO DE EXPEDIENTES ACTIVOS RADICADOS EN SALAS Y SGA POR ESTADO DE TRÁMITE AL 30 DE JUNIO DE 2018	11
EXPEDIENTES CON MÁS DE 180 DÍAS SIN MOVIMIENTO AL 30 DE JUNIO DE 2018	12
EXPEDIENTES CON MÁS DE 2 AÑOS SIN MOVIMIENTO AL 30 DE JUNIO DE 2018	13
TOTAL DE EXPEDIENTES CON LAUDO CONDENATORIO FIRME AL 30 DE JUNIO DE 2018.....	14
TOTAL DE LAUDOS EJECUTADOS AL 30 DE JUNIO DE 2018	15
EXPEDIENTES INGRESADOS EN SALAS Y SRIA. GENERAL DE ACUERDOS AL 30 DE JUNIO DE 2018.....	16
TRABAJADORES INVOLUCRADOS	17
EXPEDIENTES TURNADOS A PROYECTISTAS PARA PROYECTO DE LAUDO Y CUMPLIMIENTO DE EJECUTORIA	18
PROYECTOS DE LAUDO Y CUMPLIMIENTOS DE EJECUTORIA ELABORADOS POR LOS PROYECTISTAS.....	19
PROYECTOS DE LAUDO Y CUMPLIMIENTOS DE EJECUTORIAS TURNADOS Y ELABORADOS POR CADA PROYECTISTA.....	20
ACUMULADO MENSUAL Y ANUAL DE PROYECTISTAS.	23
EXPEDIENTES TERMINADOS POR SALAS Y SRIA. GENERAL DE ACUERDOS.....	24
LAUDOS ELABORADOS Y VOTADOS POR LAS SALAS.....	25
TOTAL DE EXPEDIENTES TERMINADOS POR TIPO DE RESOLUCIÓN	26
DEMANDAS DE AMPARO INGRESADAS	27
AMPAROS CONCEDIDOS A FAVOR DEL TRABAJADOR	28
CLASIFICACIÓN DE LAS EJECUTORIAS DE AMPARO RECIBIDAS	29
TOTAL DE PROMOCIONES INGRESADAS.....	30
TOTAL DE PROMOCIONES ACUMULADAS	31
TOTAL DE EXHORTOS ENVIADOS Y DILIGENCIADOS PARA EL T.F.C.A.....	32
EXHORTOS PENDIENTES DE DILIGENCIAR POR ESTADO AL 30 DE JUNIO DE 2018.....	33
DILIGENCIAS REALIZADAS POR LAS SALAS.....	34
DILIGENCIAS TURNADAS Y REALIZADAS POR LA UNIDAD DE ACTUARIOS (S.G.A).....	35
DILIGENCIAS DE AMPAROS REALIZADAS POR LAS SALAS	36
PRODUCTIVIDAD POR ACTUARIOS.....	37
PORCENTAJE DE PRODUCTIVIDAD ACTUARIAL POR SALA AL 30 DE JUNIO DE 2018.....	39

JUICIOS ACTIVOS POR DEPENDENCIA

JUNIO

DEMANDAS ACTIVAS

27,271

DEPENDENCIAS CON MAYOR NUMERO DE DEMANDAS

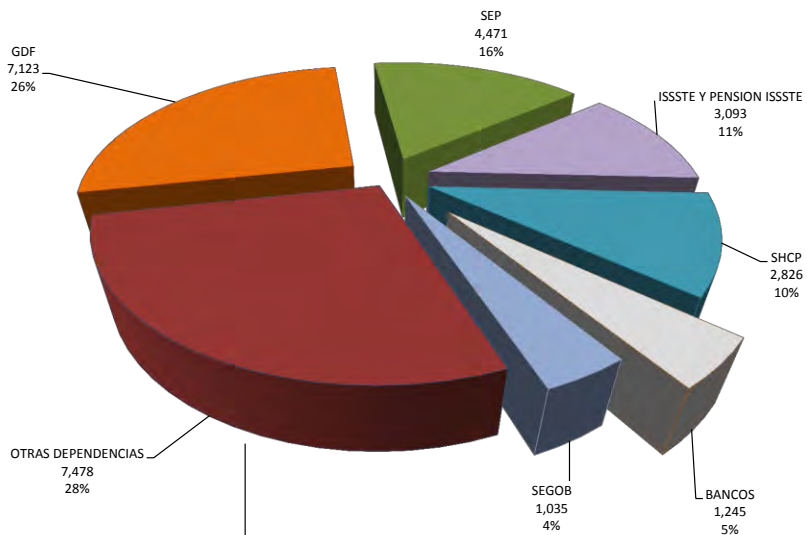

DISTRIBUCION POR SALAS

GDF									
S1	S2	S3	S4	SGA	S5	S6	S7	S8	TOTAL
1,152	1,060	1,047	795	10	886	663	768	742	7,123

ISSSTE									
S1	S2	S3	S4	SGA	S5	S6	S7	S8	TOTAL
444	418	515	254	0	480	229	404	349	3,093

SHCP									
S1	S2	S3	S4	SGA	S5	S6	S7	S8	TOTAL
468	435	452	361	1	340	240	284	245	2,826

SEP									
S1	S2	S3	S4	SGA	S5	S6	S7	S8	TOTAL
637	645	666	484	8	554	467	496	514	4,471

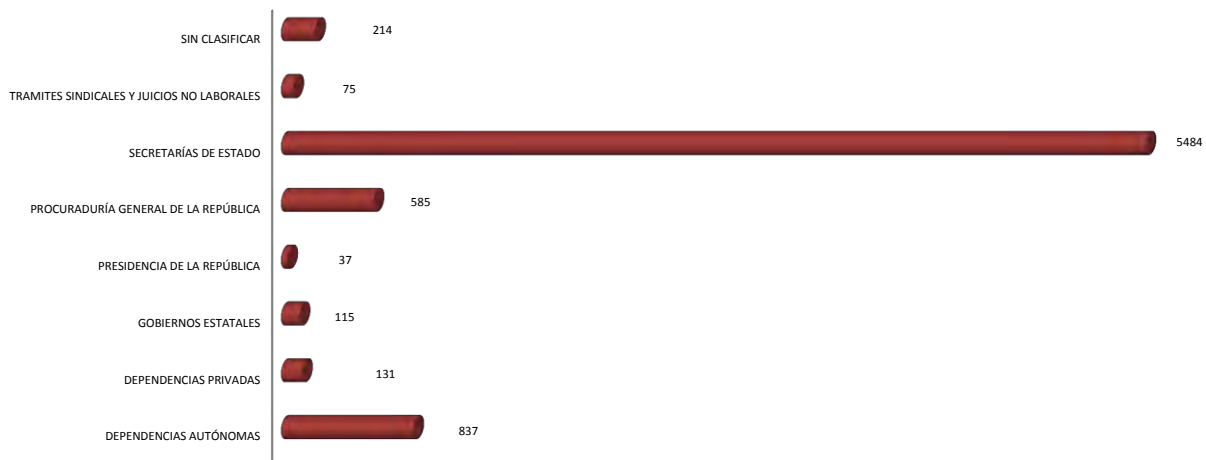

DEPENDENCIAS

	S1	S2	S3	S4	S5	S6	S7	S8	S.G.A.	TOTAL
DEPENDENCIAS AUTÓNOMAS										
Aeropuertos y servicios Auxiliares	0	0	0	0	1	0	0	0	0	1
Aeropuertos y Servicios Auxiliares (A.S.A.)	0	0	0	0	1	0	0	0	0	1
Cámara de Diputados	43	40	47	26	26	26	36	20	4	268
Cámara de Diputados	31	36	39	19	19	21	27	14	4	210
Auditoría Superior de la Federación	12	4	8	7	7	5	9	6	0	58
Cámara de Senadores	8	5	6	1	8	5	6	6	1	46
Cámara de Senadores	7	5	6	1	6	4	6	5	0	40
Senado de la República	1	0	0	0	2	1	0	1	0	5
Sindicato de Trabajadores de la Cámara de Senadores	0	0	0	0	0	0	0	0	1	1
Comisión Ejecutiva de Atención a Víctimas	1	0	0	0	0	1	0	0	0	2
Comisión Ejecutiva de Atención a Víctimas	1	0	0	0	0	1	0	0	0	2
Comisión Federal de Competencia	0	1	1	2	2	1	0	1	0	8
Comisión Federal de Competencia (CFC)	0	1	1	2	2	1	0	1	0	8
Comisión Federal de Electricidad	0	1	0	1	0	0	0	0	0	2
Comisión Federal de Electricidad	0	0	0	1	0	0	0	0	0	1
Fideicomiso para el Ahorro de Energía Eléctrica (FIDE)	0	1	0	0	0	0	0	0	0	1
Comisión Nacional de Derechos Humanos	9	7	10	3	7	7	4	4	0	51
Comisión Nacional de Derechos Humanos	9	7	10	3	7	7	4	4	0	51
Comisión Nacional de Hidrocarburos	0	1	0	0	1	0	0	0	0	2
Comisión Nacional de Hidrocarburos	0	1	0	0	1	0	0	0	0	2
Comisión Nacional para el Desarrollo de los Pueblos Indígenas	0	0	1	1	1	0	0	0	0	3
Comisión Nacional para el Desarrollo de los pueblos indígenas	0	0	1	1	1	0	0	0	0	3
Comisión Reguladora de Energía	0	0	1	0	2	0	0	0	0	3
Comisión reguladora de Energía	0	0	1	0	2	0	0	0	0	3
Consejo de la Judicatura Federal	1	0	0	1	0	1	0	0	0	3
Consejo de la Judicatura Federal	1	0	0	1	0	1	0	0	0	3
Consejo Nacional de Ciencia y Tecnología	3	5	3	4	4	2	5	4	0	30
Consejo Nacional de Ciencia y Tecnología (CONACYT)	0	0	0	0	1	1	1	0	0	3
Fondo de Información y Documentación para la Industria (INFOTEC)	3	5	2	4	3	1	4	4	0	26
Instituto de Investigaciones Dr. José María Luis Mora	0	0	1	0	0	0	0	0	0	1
Consejo Nacional de Fomento Educativo	0	0	2	2	1	0	1	0	0	6
Consejo Nacional de Fomento Educativo (CONAFE)	0	0	2	2	1	0	1	0	0	6
Instituto Federal de Telecomunicaciones	1	2	0	0	1	1	0	3	0	8
Instituto Federal de Telecomunicaciones (IFETEL)	1	2	0	0	1	1	0	3	0	8
Instituto Federal Electoral	1	1	1	1	1	0	0	2	0	7
Instituto Federal Electoral	1	1	1	1	1	0	0	2	0	7
Instituto Mexicano del Seguro Social	3	3	1	1	1	0	1	3	0	13
Instituto Mexicano del Seguro Social (IMSS)	3	3	1	1	1	0	1	3	0	13
Instituto Nacional de Administración Pública	0	1	2	3	2	0	2	1	0	11
Instituto Federal de Acceso a la Información Pública (IFAI)	0	1	2	3	2	0	2	1	0	11
Instituto Nacional de Estadística, Geografía e Informática	47	32	26	20	17	19	18	17	0	196
Instituto Nacional de Estadística y Geográfica (INEGI)	47	32	26	20	17	19	18	17	0	196
Lotería Nacional	0	0	0	0	0	1	1	1	0	3
Lotería Nacional	0	0	0	0	0	1	1	1	0	3
Petróleos Mexicanos	2	0	2	1	0	1	0	1	0	7
Petróleos Mexicanos	2	0	2	1	0	0	0	1	0	6
Hospital Regional de Minatitlán Veracruz Jaime Eloy Esteba Vázquez (PEMEX)	0	0	0	0	0	1	0	0	0	1
Procuraduría de la Defensa del Contribuyente	0	0	1	2	0	0	0	0	0	3
Procuraduría de la Defensa del Contribuyente (PRODECON)	0	0	1	2	0	0	0	0	0	3
Pronósticos para la Asistencia Pública	0	0	0	1	0	0	0	0	0	1
Pronósticos para la Asistencia Pública	0	0	0	1	0	0	0	0	0	1
Ruta 100	10	0	3	0	1	0	0	1	1	16
Autotransportes Urbanos de Pasajeros Ruta-100	10	0	3	0	1	0	0	1	0	15
Comisión Liquidador de los Bienes Patrimoniales de R-100	0	0	0	0	0	0	0	0	1	1
Suprema Corte de Justicia de la Nación	0	0	0	0	0	0	1	0	0	1
Suprema Corte de Justicia de la Nación	0	0	0	0	0	0	1	0	0	1
Tribunal Federal de Just. Fiscal y Administrativa	8	9	7	7	12	6	11	9	0	69
Tribunal de lo Contencioso Administrativo	4	4	2	3	3	0	2	3	0	21
Tribunal Federal de Justicia Fiscal y Administrativa	4	5	5	4	9	6	9	6	0	48
Tribunal superior Agrario	11	9	16	7	5	9	5	7	1	70
Tribunal Superior Agrario	10	7	15	4	5	9	4	7	1	62
Tribunal Unitario Agrario	1	2	1	3	0	0	1	0	0	8
Universidad Autónoma Chapingo	0	0	0	0	0	0	1	0	0	1
Universidad Autónoma Chapingo	0	0	0	0	0	0	1	0	0	1
Universidad Autónoma de Guerrero	0	0	0	0	0	0	1	0	0	1
Universidad Autónoma de Guerrero	0	0	0	0	0	0	1	0	0	1
Universidad Autónoma de Nuevo León	0	0	0	0	0	0	1	0	0	1
Universidad Autónoma de Nuevo León	0	0	0	0	0	0	1	0	0	1
Universidad Autónoma Metropolitana	1	0	0	0	0	0	0	0	0	1
Universidad Autónoma Metropolitana	1	0	0	0	0	0	0	0	0	1
Universidad Nacional Autónoma de México	0	0	0	1	0	1	1	0	0	3
Universidad Nacional Autónoma de México	0	0	0	1	0	1	1	0	0	3
DEPENDENCIAS PRIVADAS										
Bancos	273	234	204	114	144	81	87	107	1	1245
Banco de Comercio Interior	0	1	0	0	0	0	1	0	0	2
Banco de México (Banxico)	5	6	3	1	1	0	2	3	0	21
Banco del Ahorro Nacional y Servicios Financieros S.N.C. (BANSEFI)	19	21	20	17	12	10	12	11	0	122
Banco Nacional de Comercio Exterior	6	6	2	3	4	3	0	1	0	25
Banobras	13	10	12	8	11	10	10	17	0	91
Banorte Generali, S.A. de C.V.	1	0	0	0	0	0	0	0	0	1
Banrural	81	62	66	38	37	29	41	37	0	391
Banrural Centro Norte	28	22	20	2	8	5	5	3	0	93
Banrural Centro Sur	2	2	5	0	3	1	0	0	0	13
Banrural de Occidente	18	13	10	5	5	1	0	2	0	54
Banrural del Centro	10	13	9	0	5	1	0	1	0	39
Banrural del Golfo	7	13	9	4	6	1	0	1	0	41
Banrural del Istmo	6	10	6	0	2	2	1	3	0	30
Banrural del Noreste	12	6	4	1	2	3	1	3	0	32
Banrural del Noroeste	6	5	7	2	5	0	3	2	0	30
Banrural del Norte	4	1	1	0	2	0	0	0	0	8
Banrural Pacífico Norte	10	5	2	4	5	0	1	0	0	27

Banrural Pacífico Sur	12	8	3	4	4	2	2	2	0	37
Banrural Peninsular	5	5	6	4	3	0	1	2	0	26
Nacional Financiera S.N.C.	24	23	14	16	23	10	4	16	0	130
Banco Nacional del Ejército (BANJERCITO)	4	2	5	4	5	3	3	2	0	28
Banco de comercio	0	0	0	1	0	0	0	1	0	2
Banco de Servicios Financieros Mexicanos (SOFIMEX)	0	0	0	0	1	0	0	0	0	1
BANCO NACIONAL DE OBRAS Y SERVICIOS PUBLICOS	0	0	0	0	0	0	0	0	1	1
Dependencias Privadas	13	19	28	15	15	11	16	14	0	131
Administración de Fondos para el Retiro Afore XXI S.A. de C.V.	0	1	0	0	1	0	0	0	0	2
Afore Banamex	1	3	6	0	1	2	3	2	0	18
Afore Inbursa	2	3	3	2	3	0	2	2	0	17
Afore Banorte XXI	3	4	3	4	3	2	5	3	0	27
Afore Coppel S.A. de C.V.	0	1	0	1	0	0	0	1	0	3
Afore SURA S.A. de C.V.	1	2	3	0	1	2	2	2	0	13
METLIFE México S.A.	0	0	2	1	0	0	0	0	0	3
Agrosumos Bioquímicos, SPR. de R.L.	0	0	0	0	1	0	0	0	0	1
Principal Afore	0	0	3	0	0	1	0	1	0	5
Nicoil S.A. de C.V.	0	0	1	0	0	0	0	0	0	1
Profuturo G.N.P.	1	1	2	1	0	0	1	0	0	6
DILME, S.A. DE C.V.	0	0	0	1	0	0	0	0	0	1
Afore Profuturo Grupo Nacional Provincial	1	1	3	2	3	3	1	2	0	16
Afore Invercap S.A. de C.V.	1	1	0	0	0	0	1	1	0	4
Afore METLIFE, S.A. DE C.V.	2	0	1	0	1	0	1	0	0	5
Azul Ingeniería, S.A. de C.V.	0	1	0	0	0	0	0	0	0	1
Afore Bancomer, S.A. de C.V.	1	1	0	0	1	0	0	0	0	3
SAGITARIO TRANS S.A. de C.V.	0	0	0	0	0	1	0	0	0	1
Constructora Vías Terrestres y Urbanizaciones	0	0	0	1	0	0	0	0	0	1
Seguros la Provincial	0	0	1	0	0	0	0	0	0	1
Partido de Acción Nacional	0	0	0	1	0	0	0	0	0	1
Afore Azteca	0	0	0	1	0	0	0	0	0	1
GOBIERNO FEDERAL										
Comisión Nacional de Hidrocarburos	1	1	1	0	0	0	0	1	0	4
Comisión Nacional de Seguridad	1	1	1	0	0	0	0	1	0	4
ISSSTE Y Pensión ISSSTE	444	418	515	254	480	229	404	349	0	3093
Fondo para la Vivienda del ISSSTE (FOVISSSTE)	10	2	5	6	7	7	2	5	0	44
Instituto de Seguridad y Servicios Sociales de los Trabajadores del Estado (ISSSTE)	257	240	233	163	181	143	233	194	0	1644
Afore Pensión ISSSTE	1	1	3	4	5	3	3	2	0	22
Fondo de pensiones de los Trabajadores del Estado (pensiónISSSTE)	176	175	274	81	287	76	166	148	0	1383
Presidencia de la República	5	11	6	3	5	0	4	3	0	37
Consejería Judicial del Ejecutivo Federal	0	1	0	0	0	0	2	0	0	3
Presidencia de la República	5	10	5	3	4	0	2	3	0	32
Secretaría Ejecutiva del Consejo Consultivo de Ciencias de la Presidencia de la República (CCC)	0	0	1	0	0	0	0	0	0	1
Poder Ejecutivo Federal	0	0	0	0	1	0	0	0	0	1
Procuraduría General de la República	103	97	83	62	69	41	64	66	0	585
Instituto Nacional de Ciencias Penales	1	0	0	0	0	0	0	0	0	1
Procuraduría General de la República	102	97	82	62	68	41	64	66	0	582
Servicio de Administración de Bienes Asegurados	0	0	1	0	1	0	0	0	0	2
Secretaría de Agricultura, Ganadería, Desarrollo Rural, Pesca y Alimentación	77	74	61	49	80	47	58	49	3	498
Apoyos y Servicios a la Comercialización Agropecuaria	2	0	0	1	0	1	0	0	0	4
Colegio de Postgraduados	1	0	0	0	0	0	0	0	0	1
Instituto Nacional de Investigaciones Forestales, Agrícolas y Pecuarias	1	0	1	0	1	0	1	0	0	4
Instituto Nacional de Pesca	0	0	0	1	0	0	0	0	0	1
Secretaría de agricultura y Recursos Hidráulicos	1	0	0	1	0	0	0	0	0	2
Secretaría de Agricultura, Ganadería, Desarrollo Rural, Pesca y Alimentación	71	72	59	44	75	45	53	48	2	469
Secretario de Agricultura, Ganadería y Desarrollo Rural	0	1	0	0	1	0	3	0	0	5
Servicio Nacional de Sanidad Inocuidad y Calidad Agroalimentaria (SAGARPA)	1	0	0	0	2	0	1	0	0	4
Financiera Nacional de Desarrollo Agropecuario, Rural, Federal y Pesca	0	0	0	0	1	0	0	0	0	1
Comisión Nacional de Acuicultura y Pesca (CONAPESCA)	0	0	1	0	0	0	0	0	0	1
Instituto Nacional para el Desarrollo de Capacidades del Sector Rural	0	0	0	1	0	0	0	0	0	1
Agencia de Servicios a la Comercialización y Desarrollo de Mercados Agropecuarios (ASERCA)	0	1	0	1	0	0	0	1	0	3
Productora Nacional de Biológicos Veterinarios	0	0	0	0	0	0	0	0	1	1
Colegio Superior Agropecuario	0	0	0	0	0	1	0	0	0	1
Secretaría de Comunicaciones y Transportes	101	90	109	77	81	59	60	51	5	633
Caminos y Puentes Federales de Ingresos y Servicios Conexos (CPFISC)	0	0	1	0	0	0	0	0	0	1
Comisión Federal de Telecomunicaciones	1	2	2	0	2	0	0	0	0	7
Fideicomiso de Formación y Capacitación para el Personal de la Marina Mercante Nacional	1	0	0	2	1	1	1	0	0	6
Secretaría de Comunicaciones y Transportes	94	86	104	74	76	57	58	48	4	601
Servicio de la Navegación en el Espacio Aéreo Mexicano (SNEAM)	3	1	1	1	0	0	0	1	1	8
Servicio Postal Mexicano (SEPOMEX)	2	0	1	0	0	1	1	2	0	7
Telecomunicaciones de México	0	1	0	0	1	0	0	0	0	2
Ferrocarriles Nacionales de México	0	0	0	0	1	0	0	0	0	1
Secretaría de Cultura	136	121	139	120	92	117	38	115	2	880
Consejo Nacional para la Cultura	20	16	15	9	11	9	1	16	1	98
Instituto Nacional de Antropología e Historia (INAH)	78	61	77	77	52	76	22	62	0	505
Instituto Nacional de las Bellas Artes (INBA)	31	35	36	31	21	31	14	32	1	232
Orquesta Juvenil Mexicana	0	0	1	0	0	0	0	0	0	1
Secretaría de Cultura	6	9	10	3	8	1	1	5	0	43
Zona Arqueológica Palma Sola	1	0	0	0	0	0	0	0	0	1
Secretaría de Desarrollo Agrario, Territorial y Urbano	49	43	65	42	42	34	48	35	2	360
Comisión para la Regularización de la Tenencia de la Tierra (CORETT)	0	0	1	0	0	2	2	0	0	5
Comité Regional de Sanidad Vegetal	0	0	0	0	1	0	0	0	0	1
Fideicomiso del Fondo Nacional de Fomento Ejidal (FIFONAFE)	0	1	1	0	1	0	2	0	0	5
Fideicomiso Fondo Nacional de Habitaciones Populares	2	1	3	0	6	3	1	0	0	16
Procuraduría Agraria	5	0	0	0	0	0	0	2	0	7
Registro Agrario Nacional	15	12	19	9	13	8	14	8	0	98
Secretaría de Desarrollo Agrario, Territorial y Urbano	15	13	26	25	10	17	22	20	2	150
Secretaría de la Reforma Agraria	12	16	15	8	11	4	7	5	0	78
Secretaría de Desarrollo Social	99	99	94	63	79	70	89	83	0	676
Coordinación Nacional Programa de Desarrollo Humano Oportunidades	1	2	0	1	0	2	0	0	0	6
Fondo Nacional para el Fomento de Artesanías	4	1	4	1	10	5	9	2	0	36
Instituto del Deporte y la Juventud	0	0	0	0	0	0	1	0	0	1
Instituto Nacional de Desarrollo Social	0	0	0	1	0	0	0	0	0	1
Instituto Nacional de las Personas Adultas Mayores (INAPAM)	2	1	0	0	0	0	1	1	0	5
Programa Desarrollo Humano Oportunidades	0	1	1	1	0	0	1	1	0	5

Secretaría de Desarrollo Social	91	93	89	59	68	62	77	78	0	617
Secretaría de Desarrollo Urbano y Ecología	0	0	0	0	0	0	0	1	0	1
Delegación de Oportunidades del Estado	0	0	0	0	1	0	0	0	0	1
PROSPERA	1	0	0	0	0	1	0	0	0	2
Administración Portuaria Integral de Manzanillo (A.P.I.)	0	1	0	0	0	0	0	0	0	1
Secretaría de Economía	33	27	26	24	38	17	22	19	0	206
Fideicomiso Centro para el Desarrollo de la Competitividad Empresarial (CETRO)	0	0	0	1	0	0	0	0	0	1
Fideicomiso del Fomento Minero (FIFOMI)	0	0	1	2	0	0	2	1	0	6
Fideicomiso Programa Nacional de Financiamiento al Microempresario (PRONAFIM)	0	1	0	0	1	0	0	0	0	2
Fideicomiso Promexico	0	0	2	1	0	0	1	1	0	5
Fondo Nacional de apoyo para las Empresas de Solidaridad (FONAES)	3	1	2	1	3	0	0	0	0	10
Instituto Nacional de la Economía Social (INAES)	2	3	0	2	2	2	1	2	0	14
Procuraduría Federal del Consumidor	1	1	1	1	1	1	0	1	0	7
Programa Nacional de Apoyo para las Empresas de Solidaridad (FONAES)	2	1	0	0	1	1	0	1	0	6
Secretaría de Comercio y Fomento Industrial	0	1	0	0	0	0	0	0	0	1
Secretaría de Economía	24	17	17	15	29	13	14	12	0	141
PROMEXICO	1	2	1	1	1	0	4	1	0	11
Instituto Mexicano de la Propiedad Industrial (IMPI)	0	0	1	0	0	0	0	0	0	1
Instituto Nacional del Consumidor	0	0	1	0	0	0	0	0	0	1
Secretaría de Educación Pública	637	645	666	484	554	467	496	514	8	4471
Centro de Bachillerato Tecnológico Agropecuario	0	0	0	0	1	0	1	2	0	4
Centro de Bachillerato Tecnológico Industrial y de Servicios	0	4	5	8	4	3	2	2	0	28
Centro de Desarrollo Infantil	0	0	0	1	0	0	0	0	0	1
Centro de Estudios Tecnológicos del Mar (CETM)	0	1	1	0	0	0	0	1	0	3
Centro de Estudios Tecnológicos, Industriales y de Servicios	0	0	1	0	0	1	1	2	0	5
Centro de Investigación y de Estudios Avanzados del Instituto Politécnico Nacional	0	0	0	0	1	0	0	0	0	1
Centro Interdisciplinario de Ciencias Marinas	0	0	0	1	0	0	0	0	0	1
Centro Interdisciplinario Ciencias de la Salud	0	0	0	0	1	0	0	0	0	1
Comisión de Operación y Fomento de Actividades Académicas de Instituto Politécnico Nacional	1	1	0	0	0	0	1	0	0	3
Comisión Nacional de Cultura Física y Deporte (CONADE)	0	1	0	0	0	1	0	0	0	2
Consejo de Normalización y Certificación de Competencia Laboral (CONOCE)	0	0	0	0	1	0	0	1	0	2
Dirección General de Educación Tecnológica Industrial	4	1	5	1	2	4	1	2	0	20
Instituto Cultural Helénico a.m.	0	0	1	0	0	0	0	0	0	1
Instituto de Educación Básica del Estado de Morelos	0	0	1	0	0	0	0	0	0	1
Instituto Nacional de la Infraestructura Física Educativa (INIFED)	0	0	0	0	1	1	0	0	0	2
Instituto Nacional del Derecho de Autor	0	0	0	0	1	0	0	0	0	1
Instituto Nacional para la Educación de los Adultos (INEA)	1	1	1	0	1	1	0	0	0	5
Instituto Nacional para la Evaluación de la Educación	0	1	2	1	0	0	1	3	0	8
Instituto Politécnico Nacional (IPN)	73	70	77	78	91	68	86	80	2	625
Instituto Tecnológico de Acapulco	0	0	1	1	0	0	0	0	0	2
Instituto Tecnológico de Chetumal	0	0	0	0	0	0	0	1	0	1
Instituto Tecnológico de Chihuahua	1	0	1	0	0	1	0	0	0	3
Instituto Tecnológico de la Laguna	0	0	0	1	0	0	0	0	0	1
Instituto Tecnológico de Pachuca	0	0	0	1	0	1	0	0	0	2
Instituto Tecnológico de Puebla	0	0	1	0	0	0	0	0	0	1
Patronato de Obras e Instalaciones del Instituto Politécnico Nacional	0	0	0	0	0	0	0	0	1	1
Patronato del Ahorro Nacional (PAHNAL)	2	1	1	0	1	0	0	0	0	5
Patronato del Instituto Tecnológico Regional	0	0	0	0	1	0	0	0	0	1
Secretaría de Educación Pública	540	542	553	378	431	365	394	402	4	3609
Universidad Pedagógica Nacional (UPN)	4	4	6	4	6	8	2	10	0	44
Instituto Tecnológico de Colima	0	0	0	1	0	0	0	0	0	1
Administración Federal de Servicios Educativos en el D.F.	0	3	0	1	0	1	0	2	0	7
XE-IPN-TV-Canal 11	4	1	5	3	5	4	1	1	0	24
Colegio Nacional de Educación Profesional Técnica (CONALEP)	0	2	1	0	1	0	0	0	0	4
Centro de Capacitación para el Trabajo Industrial	0	3	0	0	0	0	1	0	0	4
INSTITUTO TECNOLÓGICO DE ENSENADA B.C.N	0	0	0	0	0	0	1	0	0	1
Orquesta Sinfónica Carlos Chávez	0	1	0	0	0	0	0	0	0	1
Instituto Tecnológico de Lázaro Cárdenas	0	0	0	0	0	0	0	1	0	1
Colegio de Estudios científicos y Tecnológicos	0	0	0	1	0	0	0	1	0	2
Instituto Tecnológico de Toluca	1	0	0	0	0	0	0	0	0	1
Instituto Mexicano de la Radio (IMER)	1	0	0	0	0	0	0	1	0	2
Servicios de Educación Pública del Estado Tecnológico Nacional de México	0	0	1	0	2	2	0	0	0	5
Dirección General de centros de Formación para el Trabajo	0	3	0	0	1	0	1	2	0	7
Dirección General de Educación Tecnológica Agropecuaria	0	0	0	0	0	0	1	0	0	1
Centro de Enseñanza Técnica Industrial	0	1	0	0	0	0	0	0	0	1
Dirección General de Educación Secundaria Técnica	0	1	1	0	0	0	1	0	0	3
Escuela Nacional de Biblioteconomía y Archivonomía	0	0	0	0	0	0	0	0	0	1
Instituto Tecnológico de Gustavo A. Madero	1	0	0	0	0	0	0	0	0	1
Instituto Tecnológico de Morelia	0	0	0	0	0	0	1	0	0	1
Fondo de Cultura Económica	1	0	0	0	0	0	0	0	0	1
Instituto Tecnológico de Mérida	0	1	0	0	0	0	0	0	0	1
Instituto Nacional Tecnológico de México	0	0	0	0	0	1	0	0	0	1
Instituto Tecnológico de San Juan del Río	0	0	0	0	1	0	0	0	0	1
Colegio de Bachilleres	0	0	0	1	2	3	0	0	0	6
Instituto Tecnológico de Ciudad Juárez	1	0	0	0	0	0	0	0	0	1
Instituto Tecnológico de Durango	0	0	0	1	0	0	0	0	0	1
instituto tecnologico de tamaulipas	2	1	1	0	0	1	0	0	0	5
Universidad Tecnológica de Babicora	0	0	0	0	0	0	0	0	1	1
Secretaría de Energía	4	6	5	6	1	1	6	5	0	34
Comisión Nacional para el Ahorro de Energía (CONUEE)	0	1	0	0	0	0	2	0	0	3
Secretaría de Energía	4	5	5	5	1	1	4	5	0	30
Instituto Mexicano del Petróleo (IMP)	0	0	0	1	0	0	0	0	0	1
Secretaría de Gobernación	151	151	162	118	131	91	118	107	2	1031
Centro de Investigación y Seguridad Nacional	0	0	0	1	0	0	2	0	0	3
Centro Federal de Readaptación Social	0	0	1	0	1	1	0	0	0	3
Dirección General de Prevención y Readaptación Social	8	2	7	4	5	8	3	6	0	43
Fondo de Garantía y Fomento para la Agricultura, Ganadería y Avicultura	1	1	0	0	0	0	0	1	0	3
Instituto Nacional de Migración	5	10	14	12	15	6	7	10	0	79
Policía Federal	3	1	2	0	2	2	0	2	0	12
Secretaría de Gobernación	109	111	110	86	93	61	82	72	1	725
Secretaría de Seguridad Pública Federal	24	26	28	15	14	9	20	16	0	152
Sistema Nacional de Seguridad Pública	0	0	0	0	0	0	1	0	0	1
Centro Nacional de Prevención de Desastres (CENAPRED)	0	0	0	0	1	0	0	0	0	1

Fideicomiso Fondo de Capitalización e Inversión del Sector Rural	0	0	0	0	0	0	1	0	0	1
Notimex Agencia de Noticias del Estado Mexicano	1	0	0	0	0	0	1	0	0	2
Sistema Público de Radiodifusión del Estado	0	0	0	0	0	2	1	0	0	3
Instituto Nacional para Federalismo y Desarrollo Municipal (INAFED)	0	0	0	0	0	1	0	0	0	1
Consejo Federal de Desarrollo de la Policía Federal	0	0	0	0	0	1	0	0	0	1
Tribunal Federal de Conciliación y Arbitraje	0	0	0	0	0	0	0	0	1	1
Secretaría de Hacienda y Crédito Público	468	435	452	361	340	240	284	245	1	2826
Aduana Fronteriza	0	1	0	0	0	0	0	0	0	1
Comisión Nacional Bancaria y de Valores	2	0	2	3	3	2	3	2	0	17
Comisión Nacional de Seguros y Finanzas	0	1	2	2	0	1	0	1	0	7
Comisión Nacional para la Protección y Defensa de los Usuarios de Servicios Financieros (CONDUSEF)	0	0	1	0	0	0	2	1	1	5
Fideicomiso Liquidador de Instituciones y Organismos Auxiliares	1	0	2	0	0	0	0	0	0	3
Fideicomiso para la Cineteca Nacional	0	1	0	0	0	0	0	0	0	1
Fideicomiso Público marcha hacia el sur	0	0	1	0	0	0	0	0	0	1
Financiera Nacional Azucarera S.N.C. (FINAZA)	0	0	1	1	0	0	0	0	0	2
Financiera Rural, S.N.C.	1	0	0	0	0	0	0	0	0	1
Instituto para la Protección al Ahorro Bancario	1	0	0	0	0	0	0	0	0	1
Servicio de Administración Tributaria	146	95	146	114	127	79	84	71	0	862
Servicio de Administración y Enajenación de Bienes	8	10	6	5	1	4	2	4	0	40
Sociedad Hipotecaria Federal	3	1	1	0	1	1	1	1	0	9
Administración Local de Auditoría Fiscal	0	0	0	1	0	0	0	0	0	1
Secretaría de Hacienda y Crédito Público	301	326	289	230	206	150	190	161	0	1853
Fideicomiso del Sistema de Administración Tributaria	1	0	0	0	0	0	0	0	0	1
Comisión Nacional del Sistema de Ahorro para el Retiro (CONRSAR)	0	0	0	0	0	0	1	0	0	1
Fideicomiso Fondo de pensiones del Sistema Banrural	0	0	0	0	0	0	0	2	0	2
Fideicomiso Fondo de Ahorro de pensiones Banrural	3	0	1	2	1	2	0	1	0	10
Fideicomiso Fondo para la Biodiversidad	0	0	0	0	0	0	0	1	0	1
Casa de Moneda	1	0	0	1	0	0	0	0	0	2
Instituto para el Desarrollo Técnico de las Haciendas Públicas (INDETEC)	0	0	0	1	0	0	0	0	0	1
Fideicomisos Instituidos en Relación con la Agricultura (FIRA)	0	0	0	0	1	0	1	0	0	2
Fideicomiso para el uso y Aprovechamiento del Auditorio Nacional	0	0	0	1	0	1	0	0	0	2
Secretaría de la Defensa Nacional	8	11	18	21	11	8	15	13	0	105
Instituto de Seguridad Social para las Fuerzas Armadas Mexicanas (ISSFAM)	3	4	7	8	2	2	3	3	0	32
Secretaría de la Defensa Nacional	4	7	11	13	9	6	12	10	0	72
Universidad del Ejército y Fuerza Aérea	1	0	0	0	0	0	0	0	0	1
Secretaría de la Función Pública	13	15	7	10	8	3	9	3	0	68
Comisión de Avalúos y Bienes Nacionales	2	0	0	0	0	0	0	0	0	2
Instituto de Administración y Avalúos de Bienes Nacionales (INDAABIN)	2	2	3	1	2	2	4	2	0	18
Secretaría de Contraloría y Desarrollo Administrativo (1994 - 2003)	0	0	0	0	1	0	0	0	0	1
Secretaría de la Función Pública	9	13	4	9	5	1	5	1	0	47
Secretaría de Marina	5	10	8	11	4	4	1	2	0	45
Secretaría de Marina	5	10	8	11	4	3	1	2	0	44
Hospital Naval General de alta Especialidad	0	0	0	0	0	1	0	0	0	1
Secretaría de Medio Ambiente y Recursos Naturales	156	126	112	94	97	93	90	68	3	839
Comisión Nacional de Áreas Naturales Protegidas	2	2	1	1	3	0	1	2	0	12
Comisión Nacional del Agua	37	26	25	30	22	18	24	12	1	195
Comisión Nacional Forestal	1	0	1	0	0	0	0	0	0	2
Instituto Mexicano de Tecnología del Agua (IMTA)	0	0	1	0	0	0	0	0	0	1
Procuraduría Federal de Protección al medio Ambiente	10	3	6	5	5	5	9	5	0	48
Secretaría de Medio Ambiente y Recursos Naturales	105	94	78	58	63	70	55	48	2	573
Secretaría de medio Ambiente, Recursos Naturales y Pesca (1994 - 2000)	1	1	0	0	3	0	1	0	0	6
Instituto Nacional de Suelo Sustentable	0	0	0	0	1	0	0	1	0	2
Secretaría de Relaciones Exteriores	20	23	22	21	8	17	9	13	1	134
Consulado de México en Calexico, Calif.	0	0	0	0	0	0	0	1	0	1
Secretaría de Relaciones Exteriores	20	23	22	21	8	17	9	12	1	133
Secretaría de Salud	74	62	80	51	59	45	59	52	4	486
Comisión Federal para la Protección contra Riesgos Sanitarios	1	1	2	3	2	1	3	0	0	13
Comisión Nacional de Protección Social en Salud	0	1	1	0	0	0	0	0	0	2
Desarrollo Integral de la Familia (DIF)	0	0	0	0	0	0	0	1	0	1
Hospital de la mujer	2	1	0	0	0	0	0	0	0	3
Instituto Nacional de Cancerología (INACAN)	0	1	0	0	0	0	0	0	0	1
Instituto nacional de Pediatría (INP)	0	0	1	0	1	0	1	0	1	4
Instituto Nacional de Perinatología (INAPER)	1	0	2	0	0	0	0	0	0	3
Instituto Nacional de Salud Pública	0	0	0	0	1	0	0	0	0	1
Secretaría de salud	68	56	69	48	50	43	55	48	2	439
Sistema Nacional para el Desarrollo Integral de la Familia	1	0	1	0	1	1	0	2	0	6
Laboratorios de Biológicos y Reactivos de México S.A. de C.V.	0	0	0	0	1	0	0	0	0	1
Hospital Infantil de México Federico Gómez	1	0	0	0	0	0	0	0	0	1
Hospital General Dr. Manuel Gea González	0	1	0	0	0	0	0	0	0	1
Instituto Nacional de Ciencias Médicas y Nutrición Salvador Zubiran	0	0	1	0	0	0	0	1	1	3
Comisión Nacional de Arbitraje Médico	0	0	1	0	0	0	0	0	0	1
Hospital Regional de Alta Especialidad de Ixtapaluca	0	0	1	0	1	0	0	0	0	2
Instituto Nacional de Psiquiatría Ramón de la Fuente Muñiz	0	0	1	0	1	0	0	0	0	2
Instituto Nacional de Rehabilitación	0	1	0	0	0	0	0	0	0	1
Instituto Nacional de Enfermedades Respiratorias Ismael Cosío Villegas	0	0	0	0	1	0	0	0	0	1
Secretaría de Trabajo y Previsión Social	70	64	68	46	48	41	42	48	1	428
Instituto del Fondo Nacional para la Vivienda de los Trabajadores (INFONAVIT)	0	0	1	0	1	0	0	0	0	2
Junta Federal de Conciliación y Arbitraje	0	1	1	0	1	0	0	1	0	4
Procuraduría Federal de la Defensa del Trabajo (PROFEDET)	1	1	0	1	1	0	2	2	0	8
Secretaría de Trabajo y Previsión Social (STPS)	69	62	65	45	45	41	40	44	1	412
Fondo nacional para el Consumo de los Trabajadores (FONACOT)	0	0	0	0	0	0	0	1	0	1
Fondo Nacional Consumo Trabajadores (FONACOT)	0	0	1	0	0	0	0	0	0	1
Secretaría de Turismo	17	18	13	7	12	4	10	11	0	92
Fondo Nacional de fomento al Turismo (FONATUR)	10	11	7	4	10	2	9	8	0	61
Secretaría de Turismo	7	7	6	2	2	2	1	3	0	30
Corporación de Servicio Ángeles Verdes	0	0	0	1	0	0	0	0	0	1
GOBIERNOS ESTATALES	1152	1060	1047	795	886	663	768	742	10	7123
Gobierno del Distrito Federal	22	17	19	18	16	19	7	8	1	127
Asamblea Legislativa del D.F.	0	0	0	2	1	3	3	0	0	9
Caja de Previsión de la Policía Auxiliar del D.F.	0	1	2	2	0	1	0	0	0	6
Caja de Previsión social para Trabajadores a Lista de Raya del G.D.F.	0	0	0	0	0	1	0	1	0	2
Comisión de Aguas del Distrito Federal	0	0	0	0	1	0	0	0	0	1
Comisión de Asuntos Agrarios del D.F.	0	0	0	0	1	0	0	0	0	1
Comisión de Derechos Humanos del Distrito Federal	1	3	3	1	2	2	2	0	0	14

Comisión de Recursos Naturales del D.F.	0	2	1	0	2	0	0	0	0	5
Conjunto Cultural Ollin Yoliztli	0	1	1	0	0	0	0	0	0	2
Consejería Jurídica y de Servicios Legales	8	7	12	7	6	15	8	5	0	68
Consejo ciudadano de Seguridad Pública y Procuración de Justicia del D.F.	0	0	1	0	0	0	0	0	0	1
Consejo de la judicatura del D.F.	2	3	1	1	1	1	1	0	1	11
Contaduría Mayor de Hacienda de la Asamblea Legislativa D.F.	3	0	5	2	0	0	0	1	0	11
Contraloría General del Gobierno del Distrito Federal	4	3	3	1	1	1	0	0	0	13
Contraloría Interna de la P.G.J.D.F.	0	0	1	0	0	0	0	0	0	1
Delegación Azcapotzalco	11	7	6	15	10	14	14	10	0	87
Delegación Coyoacán	11	15	14	12	14	10	16	14	0	106
Delegación Cuajimalpa	6	3	9	4	5	5	5	4	0	41
Delegación Gustavo A. Madero	23	23	25	18	26	21	27	18	0	181
Delegación Iztacalco	9	13	13	8	7	7	12	11	0	80
Delegación Iztapalapa	23	25	17	10	29	20	35	26	0	185
Delegación Magdalena Contreras	10	16	13	16	12	8	15	6	0	96
Delegación Miguel Hidalgo	5	12	4	9	10	9	7	6	0	62
Delegación Milpa Alta	16	7	13	9	7	5	10	10	0	77
Delegación Tláhuac	9	8	8	8	10	5	1	2	0	51
Delegación Tlalpan	14	16	16	19	11	7	12	15	0	110
Delegación Venustiano Carranza	7	14	10	7	11	8	6	8	0	71
Delegación Xochimilco	11	15	10	13	15	14	10	24	0	112
Departamento del Distrito Federal	4	2	1	0	0	0	0	0	0	7
Dirección General de Regularización Territorial	0	2	2	1	3	0	0	0	0	8
Dirección General de Servicios Urbanos G.D.F.	0	0	0	0	1	0	0	1	0	2
Fideicomiso del Centro Histórico de la Ciudad de México (FIVIDESU)	0	1	0	0	0	0	1	0	0	2
Fideicomiso Educación Garantizada	0	0	1	0	0	0	0	0	0	1
Fondo de desarrollo Económico del D.F. (FONDECO)	1	0	0	0	0	1	1	0	0	3
Fondo para el Desarrollo Social de la Ciudad de México	1	4	2	1	2	2	0	0	0	12
Gobierno del Distrito Federal	514	429	432	273	269	199	226	218	3	2563
Instituto de Acceso a la Información Pública del Distrito Federal	1	0	3	2	2	0	2	0	0	10
Instituto de Asistencia e Integración Social del D.F.	0	0	0	1	0	1	0	0	0	2
Instituto de Educación Media Superior del Distrito Federal	0	0	0	0	0	1	1	0	0	2
Instituto de la Mujer en el D.F.	0	0	1	1	0	1	1	0	0	4
Instituto de Verificación Administrativa del D.F.	0	0	0	0	0	0	0	1	0	1
Instituto del Deporte del D.F.	0	0	0	0	0	0	1	1	0	2
Instituto Electoral del Distrito Federal Junta Local de Conciliación y Arbitraje del Distrito Federal	0	0	0	0	0	0	1	0	0	1
Instituto para la Atención de los Adultos	0	1	1	1	0	1	0	0	0	4
Orquesta Filarmónica de la Ciudad de México	0	0	1	0	0	0	0	0	0	1
Poder Judicial de la Federación	0	0	1	0	2	1	1	0	0	5
Policía Auxiliar del D.F.	3	3	1	0	3	2	1	0	0	13
Policía Bancaria e Industrial	1	2	7	3	3	0	2	2	0	20
Policía Preventiva del Distrito Federal	0	0	0	0	1	0	0	0	0	1
Procuraduría de la Defensa del Trabajo del D.F.	0	0	0	0	1	0	1	0	0	2
Procuraduría General de Justicia del D.F.	31	25	31	18	25	13	18	25	0	186
Procuraduría Social del D.F.	3	1	1	1	0	2	1	1	0	10
Registro Civil del D.F.	1	0	0	0	2	0	0	1	0	4
Registro Público de la Propiedad y del Comercio del D.F.	4	5	5	1	3	6	0	4	0	28
Renovación Habitacional Popular	0	1	0	0	0	0	0	0	0	1
Secretaría de Ciencia Tecnología e Innovación del D.F.	1	3	2	5	3	1	2	2	0	19
Secretaría de Cultura del D.F.	2	4	9	3	5	1	1	6	0	31
Secretaría de Desarrollo Económico del G.D.F.	3	1	1	3	0	0	2	3	0	13
Secretaría de Desarrollo Social del G.D.F.	27	16	18	17	18	22	13	19	0	150
Secretaría de Desarrollo Urbano y Vivienda	7	6	3	5	3	0	2	0	0	26
Secretaría de Educación del G.D.F.	3	2	2	4	3	3	6	1	0	24
Secretaría de Finanzas del G.D.F.	28	25	27	13	15	11	23	28	0	170
Secretaría de Gobierno del G.D.F.	4	11	9	9	16	7	11	3	0	70
Secretaría de Movilidad del Gobierno del Distrito Federal	3	3	4	1	4	2	5	8	0	30
Secretaría de Obras y Servicios del G.D.F.	9	9	8	10	18	11	14	16	0	95
Secretaría de Protección Civil del D.F.	6	6	9	5	10	4	5	6	0	51
Secretaría de Salud del D.F.	57	56	42	34	50	37	50	48	0	374
Secretaría de Seguridad Pública del G.D.F.	65	52	59	46	53	37	41	44	1	398
Secretaría de Trabajo y Fomento al Empleo	3	6	1	1	5	4	4	4	0	28
Secretaría de Transportes y vialidad	17	16	9	10	9	10	11	6	0	88
Secretaría de Turismo del G.D.F.	3	2	2	1	1	1	1	2	0	13
Secretaría del Medio Ambiente del G.D.F.	11	18	13	16	29	15	11	6	0	119
Secretaría General de Protección y Vialidad del D.F.	0	0	1	0	0	1	0	0	0	2
Servicio Público de Localización Telefónica Locatel	0	0	0	0	1	0	1	0	0	2
Servicios de Salud Pública del D.F.	7	5	8	7	5	2	8	6	0	48
Sistema de Aguas de la Ciudad de México (SACM)	9	5	2	3	2	8	2	5	0	36
Sistema de Transportes Colectivos Metro	1	2	1	1	0	0	0	0	0	5
Tribunal Superior de Justicia del D.F.	29	28	25	23	25	12	19	23	3	187
Oficialía Mayor del Gobierno del Distrito Federal	3	5	2	1	2	2	3	1	0	19
Secretaría de Desarrollo Rural y Equidad para las Comunidades	0	0	3	1	0	0	1	1	0	6
Tesorería del Distrito Federal	0	0	1	0	0	0	1	0	0	2
Gobierno de la Ciudad de México	54	51	42	43	46	34	44	45	1	360
Planta de Asfalto del D.F.	0	0	0	0	0	0	0	1	0	1
Secretaría de Desarrollo Rural y Equidad para las Comunidades (SEDEREC)	0	1	0	1	0	0	1	0	0	3
Delegación Álvaro Obregón	8	6	2	3	4	3	3	4	0	33
Comisión Metropolitana de Transporte y Vialidad	0	0	0	0	1	0	0	0	0	1
Delegación Benito Juárez	10	12	17	14	18	14	13	12	0	110
Delegación Cuauhtémoc	18	17	19	18	24	11	18	16	0	141
Secretaría de Movilidad de la Ciudad de México	0	3	1	1	0	0	0	0	0	5
Secretaría de Seguridad Pública de la Ciudad de México	2	0	2	0	1	0	2	0	0	7
Coordinación de los Centros de Transferencia Modal (CETRAM)	1	0	0	0	0	0	0	0	0	1
Hospital General de Ticomán	1	0	0	0	0	0	0	0	0	1
Instituto para la Atención y Prevención de las Adicciones en la Ciudad de México	0	0	1	0	0	0	0	0	0	1
AGENCIA DE GESTION URBANA DE LA CDMX	0	0	0	1	0	0	0	0	0	1
POLICIA AUXILIAR DE LA CIUDAD DE MEXICO	0	0	0	1	0	2	0	1	0	4
Servicios Educativos del Distrito Federal	0	0	0	1	0	0	1	0	0	2
Secretaría de Obras y Servicios de la Ciudad de México	0	0	2	2	0	0	0	0	0	4
Agencia de Protección Sanitaria de la Ciudad de México	1	0	0	0	1	0	0	0	0	2
Autoridad de la Zona Patrimonio Mundial, Natural y Cultural de la Humanidad en Xochimilco, Tláhuac y Milpa Alta	0	0	0	0	0	0	0	1	0	1
Fideicomiso Central de Abasto de la Ciudad de México	0	0	0	1	0	0	0	0	0	1
Instituto de las Personas con Discapacidad de la Ciudad de México	0	0	0	0	0	1	0	0	0	1

Sindicato Nacional del Instituto Nacional de Estadística y Geografía	0	0	0	0	0	0	0	0	1	1
Sindicato Nacional de Trabajadores de la Educación	0	0	0	0	0	0	0	0	4	4
Sindicato Único de Trabajadores de la Industria Nuclear	0	0	0	0	0	0	0	0	1	1
Sindicato Nacional de la Secretaría de Desarrollo Agrario, Territorial y Urbano	0	0	0	0	0	0	0	0	2	2
Sindicato de Trabajadores del Tribunal Fiscal de la Federación	0	0	0	0	0	0	0	0	1	1
Sindicato de Trabajadores de la Cámara de Senadores	0	0	0	0	0	0	0	0	2	2
Sindicato de Trabajadores de la Secretaría de Gobernación	0	0	0	0	0	0	0	0	1	1
Sindicato de Trabajadores de la H. Cámara de Diputados	0	0	0	0	0	0	0	0	4	4
Sindicato de Trabajadores del Poder Judicial Federal	0	0	0	0	0	0	0	0	3	3
Sindicato Nacional de la Comisión Nacional Bancaria y de Valores	0	0	0	0	0	0	0	0	1	1
Sindicato de Trabajadores de la Secretaría del Medio Ambiente y Recursos Naturales	0	0	0	0	0	0	0	0	2	2
Sindicato Nacional de Trabajadores de la Secretaría de Medio Ambiente y Recursos Materiales	0	1	0	0	0	0	0	0	0	1
Sin Dependencia	0	1	0	0	0	0	0	0	0	1
Sindicato Único de Trabajadores de Ruta 100	0	0	0	0	0	0	0	0	2	2
Sindicato Único de Trabajadores del Gobierno del Distrito Federal	0	0	0	0	0	0	0	0	8	8
Sindicato Democrático de Trabajadores de la Procuraduría Social del Distrito Federal	0	0	0	0	0	0	0	0	1	1
Sindicato Nacional de Trabajadores de la Secretaría de Salud y Asistencia	0	0	0	0	0	0	0	0	5	5
Sindicato Único de Trabajadores del Instituto Nacional de Pediatría	0	0	0	0	0	0	0	0	1	1
Centro de Investigación e Innovación en TIC	2	0	0	1	1	1	1	0	2	7
Sindicato Único de Trabajadores de la Ciudad de México	0	0	0	1	0	0	1	0	0	2
Sindicato Nacional de Trabajadores de la Secretaría de Desarrollo Social	0	0	0	0	0	0	0	0	0	0
Federación de Sindicatos de Trabajadores al Servicio del Estado	0	0	0	0	0	0	0	0	1	1
Sindicato Nacional Independiente de Trabajadores del S.A.T.	0	0	0	0	0	0	0	0	1	1
Sindicato de Trabajadores de Talleres Gráficos de México	0	0	0	0	0	0	0	0	1	1
Sindicato Único de Trabajadores de la Procuraduría General Judicial del Distrito Federal	0	0	0	0	0	0	0	0	1	1
Sindicato de Trabajadores del Metro	0	0	0	0	0	0	0	0	1	1
Sindicato de Trabajadores de Educación Media y Superior Estado de	0	0	0	0	0	0	0	0	1	1
Sindicato Independiente Nacional al Servicio de la Educación	0	0	0	0	0	0	0	0	1	1
Sind. de los Trabs. de la Sria. De Salud y/o	0	0	0	0	0	0	1	0	0	1
Sindicato Nacional de Trabajadores de la Educación Sección 32	1	0	0	0	0	0	0	1	0	2
Sindicato Nacional Independiente de Trabajadores de la Secretaría de Economía	0	0	0	0	0	0	0	0	1	1
Sindicato Nacional de Trabajadores del I.N.B.A.L.	0	0	0	0	0	0	0	0	1	1
Sindicato Nacional de Trabajadores de la Com. De Oper. Y Fom	0	0	0	0	0	0	0	0	1	1
Sindicato Democrático Nacional de Trabajadores del I.N.B.A.	0	0	0	0	0	0	0	0	1	1
Sindicato Nacional Renov de Trabajadores de la Secretaría de Desarrollo Social	0	0	0	0	0	0	0	0	1	1
Sindicato Unificado de Trabajadores del Instituto Nacional de Pediatría	0	0	0	0	0	0	0	0	1	1
Sindicato Nacional de Trabajadores de la Educación Sección 38	0	0	0	0	0	1	0	0	0	1
Sindicato de Trabajadores del Congreso de la Ciudad de México	0	0	0	0	0	0	0	0	1	1
Sindicato Nacional de Renovación al Servicio de los Trabajadores del Poder Judicial de la Federación	0	0	0	0	0	0	0	0	1	1
SIND. TRAB. DE ENF. Y AFILIADOS DESC. SERV. D	0	0	0	0	0	0	0	0	1	1
Sindicato de Trabajadores del Patronato de Obras e Instalaciones del IPN	0	0	0	0	0	0	0	0	0	0
S.D.N.A.T.SEDESOL C-1	0	0	0	0	0	0	0	0	1	1
Sindicato Democrático de Servicios Públicos de G.D.F.	0	0	0	0	0	0	0	0	0	0
Sindicato independiente de la Secretaría de Seguridad Pública del Gobierno del Distrito Federal	0	0	0	0	0	0	0	0	0	0
Sindicato Independiente de Trabajadores de la Secretaría del Medio Ambiente y Recursos Naturales	0	0	0	0	0	0	0	0	0	0

UNIVERSO DE EXPEDIENTES ACTIVOS RADICADOS EN SALAS Y S.G.A. AL 30 DE JUNIO DE 2018

CLASIFICACION POR RESOLUCION UNIVERSO DE EXP. LAUDADOS POR SALA Y S.G.A. AL 30 DE JUNIO DE 2018

	ABS.	COND.	MIXTO	NA/CESE	A/CESE	INCOMP.	OTROS	TOTAL
1a. Sala	172	121	1,504	5	1	7	35	1,845
2a. Sala	56	290	937	5	3	12	37	1,340
3a. Sala	221	164	1,206	12	17	2	9	1,631
4a. Sala	536	259	747	4	20	4	12	1,582
5a. Sala	271	99	1,106	14	17	8	6	1,521
6a. Sala	92	82	968	11	8	6	2	1,169
7a. Sala	212	115	899	4	3	4	13	1,250
8a. Sala	124	79	1,043	7	9	2	11	1,275
S.G.A.	5	11	15	0	0	0	0	31
TOTAL:	1,689	1,220	8,425	62	78	45	125	11,644

COMPARATIVO DE UNIVERSO DE EXPEDIENTES 30 DE JUNIO

	AÑOS		DIFERENCIA	
	2017	2018	ABS	%
LAUDADOS	13,921	11,644	2,277	16.36
SIN LAUDAR	18,799	15,627	3,172	16.87
TOTAL	32,720	27,271	5,449	N.S.

RESUMEN DE EXPEDIENTES ACTIVOS

ACTIVOS AL CIERRE DE MAY/2018	(+)	27,722
INGRESADOS	(+)	479
TERMINADOS	(-)	951
REGULARIZACIÓN DE PROCEDIMIENTO	(+)	40
DES-ACUMULADOS	(+)	1
ACUMULADOS	(-)	20
ACTIVOS AL CIERRE DE JUNIO 2018		27,271

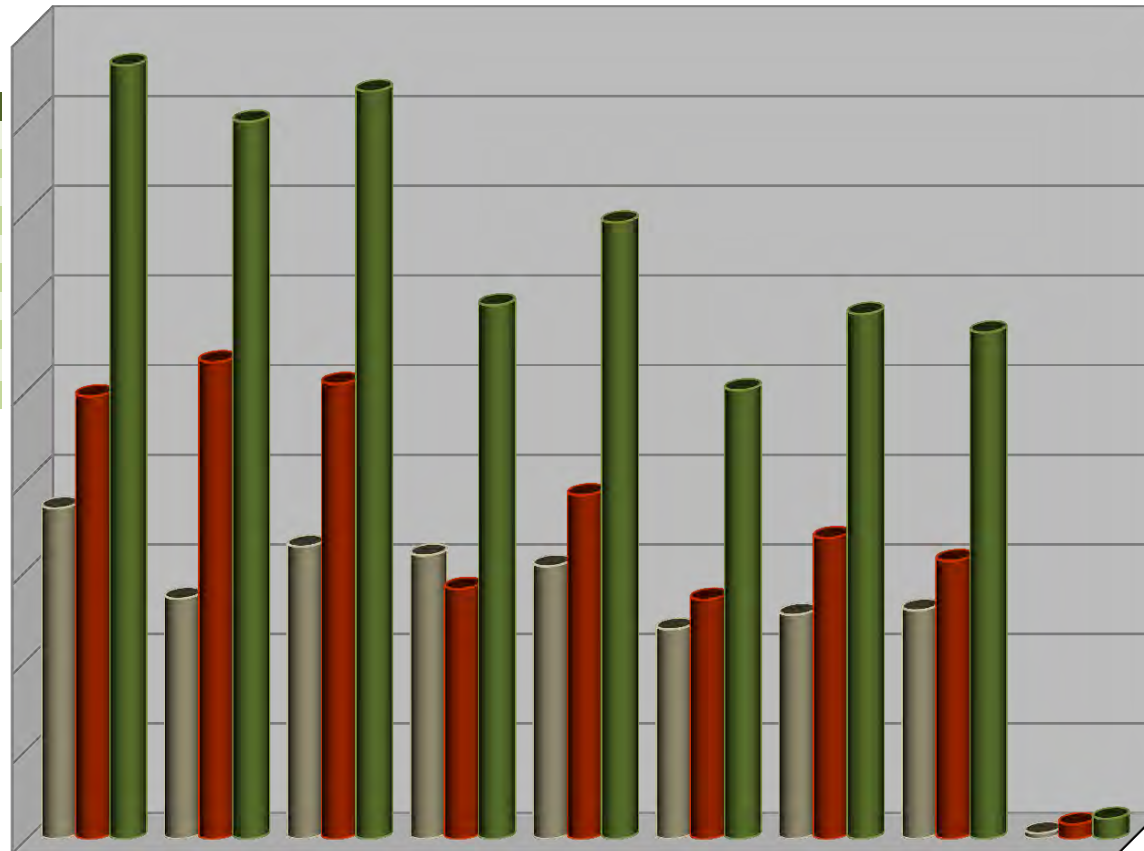

	1a. SALA	2a. SALA	3a. SALA	4a. SALA	5a. SALA	6a. SALA	7a. SALA	8a. SALA	S.G.A.
LAUDADOS	1,845	1,340	1,631	1,582	1,521	1,169	1,250	1,275	31
SIN LAUDAR	2,469	2,660	2,539	1,395	1,918	1,335	1,679	1,551	81
TOTAL	4,314	4,000	4,170	2,977	3,439	2,504	2,929	2,826	112

UNIVERSO DE EXPEDIENTES ACTIVOS: 27,271

UNIVERSO DE EXPEDIENTES ACTIVOS RADICADOS EN SALAS Y SGA POR ESTADO DE TRÁMITE

CORTE: 30-junio-2018

TOTAL DE EXPEDIENTES: **27,271**

SALA	SIN/LAUDO	CON/LAUDO	CON/LAUDO (POR CUMPLIMENTAR)	TOTAL POR SALA
S-1	2,469	1,159	686	4,314
S-2	2,660	515	825	4,000
S-3	2,539	921	710	4,170
S-4	1,395	1,247	335	2,977
S-5	1,918	1,141	380	3,439
S-6	1,335	626	543	2,504
S-7	1,679	862	388	2,929
S-8	1,551	229	1,046	2,826
SGA	81	31	0	112
TOTAL	15,627	6,731	4,913	27,271

EXPEDIENTES ACTIVOS SIN LAUDO CON MÁS DE 180 DÍAS SIN MOVIMIENTO

CORTE: 30 de junio de 2018

AREAS INTERNAS DEL T.F.C.A.

AREA	S-1	S-2	S-3	S-4	S-5	S-6	S-7	S-8	SGA	TOTAL POR AREA
PROYECTISTAS	219	216	67	7	0	1	15	0	0	525
ARCHIVO-SALA	7	2	6	29	84	76	58	29	0	291
AUDIENCIAS	13	1	3	4	1	70	0	7	0	99
ACUERDOS	10	8	54	0	14	1	2	2	0	91
SRIA.GENERAL	12	0	2	5	1	3	1	16	0	40
ACTUARIOS S-3	0	0	44	0	0	0	0	0	0	44
SRIA.PART.PRE	0	0	1	0	30	0	0	1	0	32
UNIDAD TECNIC	3	0	0	0	0	0	2	15	0	20
ACTUARIOS S-8	0	0	0	0	0	0	0	17	0	17
ACTUARIOS S-7	0	0	0	0	0	0	19	0	0	19
MAGS. REP. DE	0	6	0	0	0	5	0	0	0	11
SECRETARIA GE	0	0	0	0	0	0	0	0	11	11
SRIA.PART.GOB	0	0	0	0	6	0	0	2	0	8
ACTUARIOS S-1	7	0	0	0	0	0	0	0	0	7
ACTUARIOS S-5	0	0	0	0	5	0	0	0	0	5
APOYO PROCESA	1	0	1	0	0	0	1	0	0	3
ARCHIVO	0	0	0	1	0	0	1	0	0	2
ACTUARIOS S-6	0	0	0	0	0	0	0	0	0	0
SRIA.PART.REP	0	0	0	0	1	0	0	0	0	1
PRESIDENCIA D	1	0	0	0	0	0	0	0	0	1
ACTUARIOS S-2	0	1	0	0	0	0	0	0	0	1
ACTUARIOS S-4	0	0	0	0	0	0	0	0	0	0
PROYECTOS DE	0	0	0	0	0	0	0	0	1	1
UNIDAD DE TRA	0	0	0	0	0	0	0	0	2	2
SUMA	273	234	178	46	142	156	99	89	14	1,231

ENTIDADES EXTERNAS

AREA	S-1	S-2	S-3	S-4	S-5	S-6	S-7	S-8	SGA	TOTAL POR ENTIDAD
TRIB.FED. DE	0	0	0	0	0	4	0	0	0	4
TRIBUNAL COLE	0	1	0	0	0	0	0	0	0	1
JTA. FED. CON	0	0	0	0	1	0	0	0	0	1
JDO.DTO.MAT.T	0	0	0	0	1	0	0	0	0	1
JTA. LOCAL CO	0	0	0	0	0	1	0	0	0	1
SUMA	0	1	0	0	2	5	0	0	0	8
TOTAL	273	235	178	46	144	161	99	89	14	1,239

EXPEDIENTES ACTIVOS SIN LAUDO CON MÁS DE 2 AÑOS SIN MOVIMIENTO

CORTE: 30 de junio de 2018

ÁREAS INTERNAS DEL T.F.C.A

AREA	S-1	S-2	S-3	S-4	S-5	S-6	S-7	S-8	SGA	TOT. POR AREA
SRIA.GENERAL	2	0	1	0	0	6	1	0	0	10
ACTUARIOS S-3	0	0	9	0	0	0	0	0	0	9
PROYECTISTAS	1	4	0	0	0	0	0	0	0	5
SRIA.PART.PRE	0	0	0	0	3	0	1	0	0	4
ARCHIVO	0	0	0	0	1	1	1	0	0	3
AUDIENCIAS	0	0	0	0	0	2	0	0	0	2
APOYO PROCESA	0	0	1	0	0	0	0	0	0	1
SRIA.PART.GOB	0	0	0	0	1	0	0	0	0	1
ACTUARIOS S-8	0	0	0	0	0	0	0	1	0	1
PROYECTOS DE	0	0	0	0	0	0	0	0	1	1
SUMA	3	4	11	0	5	9	3	1	1	37

ENTIDADES EXTERNAS

AREA	S-1	S-2	S-3	S-4	S-5	S-6	S-7	S-8	SGA	TOT. POR AREA
TRIBUNAL COLE	0	0	0	0	1	0	0	0	0	1
TRIB.FED. DE	0	0	0	0	0	1	0	0	0	1
T.COLEG.MAT.T	0	0	0	0	1	0	0	0	0	1
SUMA	0	0	0	0	2	1	0	0	0	3
TOTAL	3	4	11	0	7	10	3	1	1	40

EXPEDIENTES ACTIVOS CON LAUDO CONDENATORIO FIRME

AL 30 DE JUNIO DE 2018

TOTAL DE EXPEDIENTES ACTIVOS EN LOS CUALES
SE HA DICTADO LAUDO CONDENATORIO O MIXTO

LAUDOS

SALA	COND.	MIXTO	JUNIO
1a. Sala	121	1,504	1,625
2a. Sala	290	937	1,227
3a. Sala	164	1,206	1,370
4a. Sala	259	747	1,006
5a. Sala	99	1,106	1,205
6a. Sala	82	968	1,050
7a. Sala	115	899	1,014
8a. Sala	79	1,043	1,122
TOTAL :	1,209	8,410	9,619

COMPARATIVO DE LAUDOS FIRMES

JUNIO

	AÑOS		DIFERENCIA	
	2017	2018	ABS	%
LAUDOS FIRMES	5,507	4,913	594	10.8

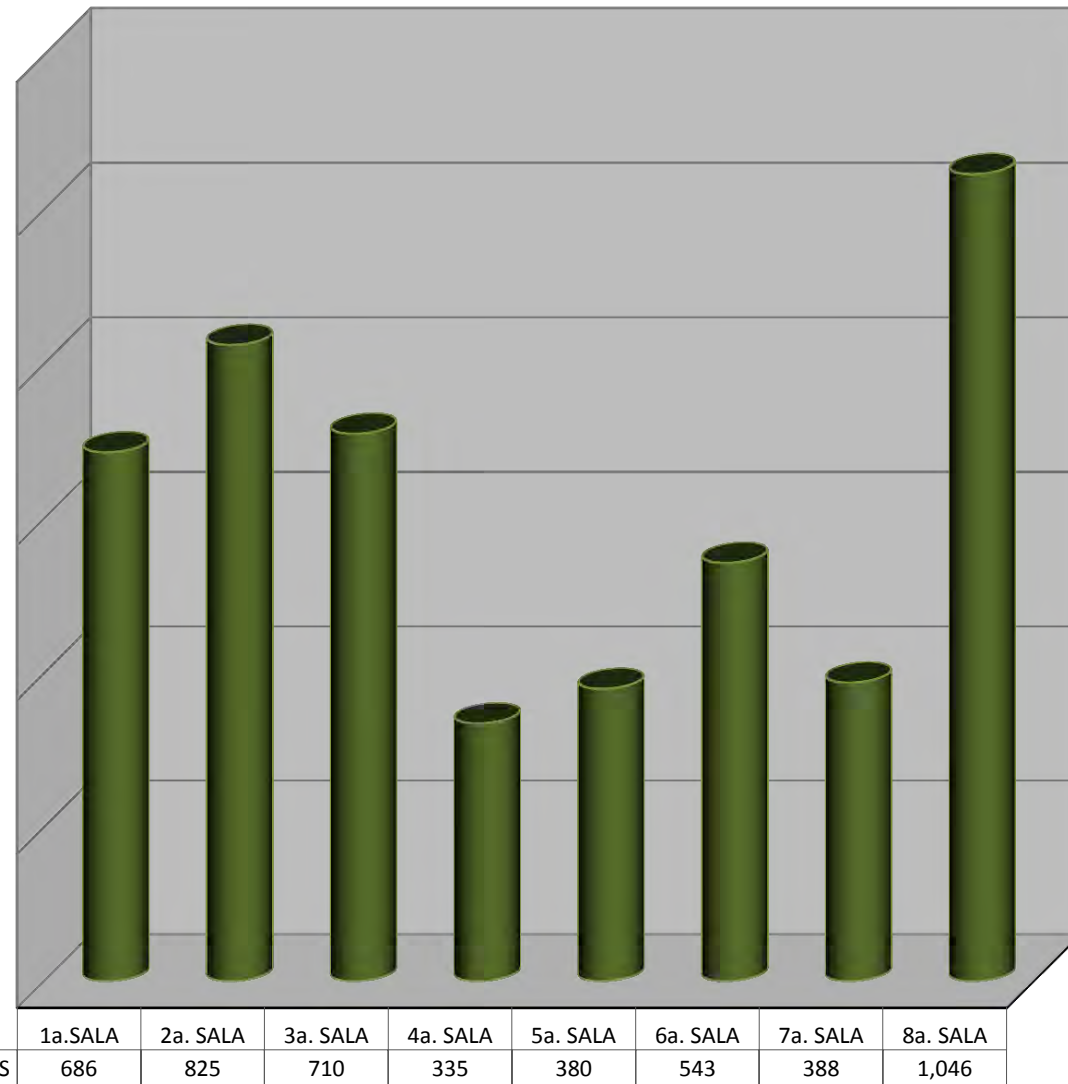

DE LOS **9,619** EXPEDIENTES ACTIVOS EN LOS CUALES LAS SALAS HAN DICTADO LAUDO CONDENATORIO
O MIXTO **4,913** SON FIRMES, LO CUAL REPRESENTA EL **51.08%**

LAUDOS CONDENATORIOS EJECUTADOS

AL 30 DE JUNIO DE 2018

COMPARATIVO LAUDOS EJECUTADOS JUNIO

2017	2018	DIFERENCIA	
		ABS	%
928	755	173	18.6

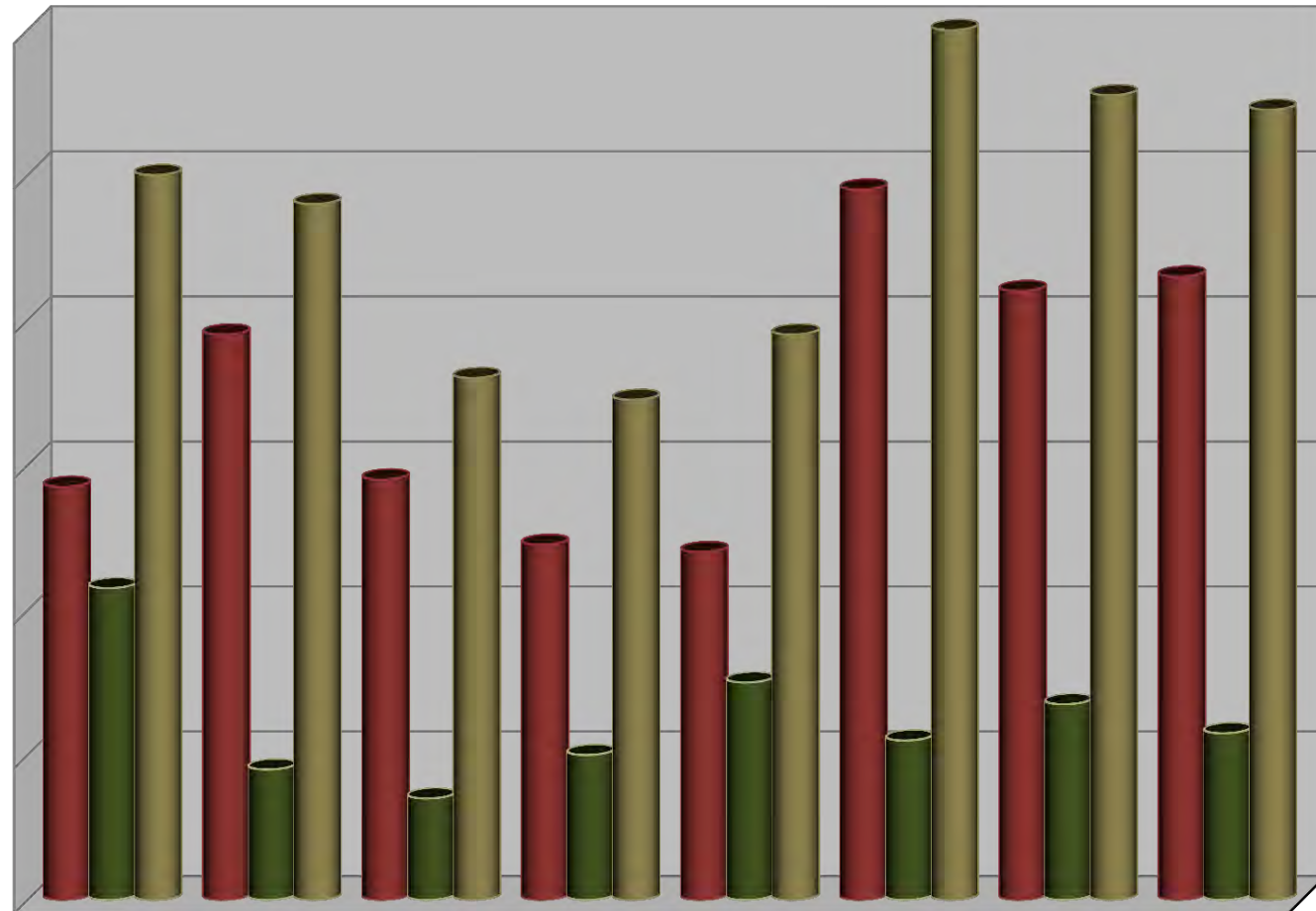

	1a. SALA	2a. SALA	3a. SALA	4a. SALA	5a. SALA	6a. SALA	7a. SALA	8a. SALA
■ ACUMULADO	57	78	58	49	48	98	84	86
■ JUNIO	43	18	14	20	30	22	27	23
■ TOTAL	100	96	72	69	78	120	111	109

197 LAUDOS EJECUTADOS EN EL MES DE JUNIO

EXPEDIENTES INGRESADOS EN SALAS Y SRIA. GRAL. DE ACUERDOS AL 30 DE JUNIO DE 2018

JUNIO

SALAS	1°	2°	3°	4°	5°	6°	7°	8°	S.G.A.	TOTAL
DIRECTOS	55	55	55	55	56	55	55	55		441
CONVENIOS	4	4	4	3	4	4	4	4		31
INTERSIND.									7	7
TOTAL	59	59	59	58	60	59	59	59	7	479

ACUMULADO ENERO - JUNIO

SALAS	1°	2°	3°	4°	5°	6°	7°	8°	S.G.A.	TOTAL
DIRECTOS	327	327	327	327	327	326	326	326		2,613
CONVENIOS	62	62	62	61	61	61	61	61		491
INTERSIND.									33	33
TOTAL	389	389	389	388	388	387	387	387	33	3,137

COMPARATIVO DE EXPEDIENTES INGRESADOS 30 DE JUNIO

	AÑOS		DIFERENCIA	
	2017	2018	ABS	%
DIRECTOS	2,615	2,613	2	0.1
CONVENIOS	517	491	26	5.0
INTERSINDICALES	31	33	2	N.A.
TOTAL	3,163	3,137	30	0.9

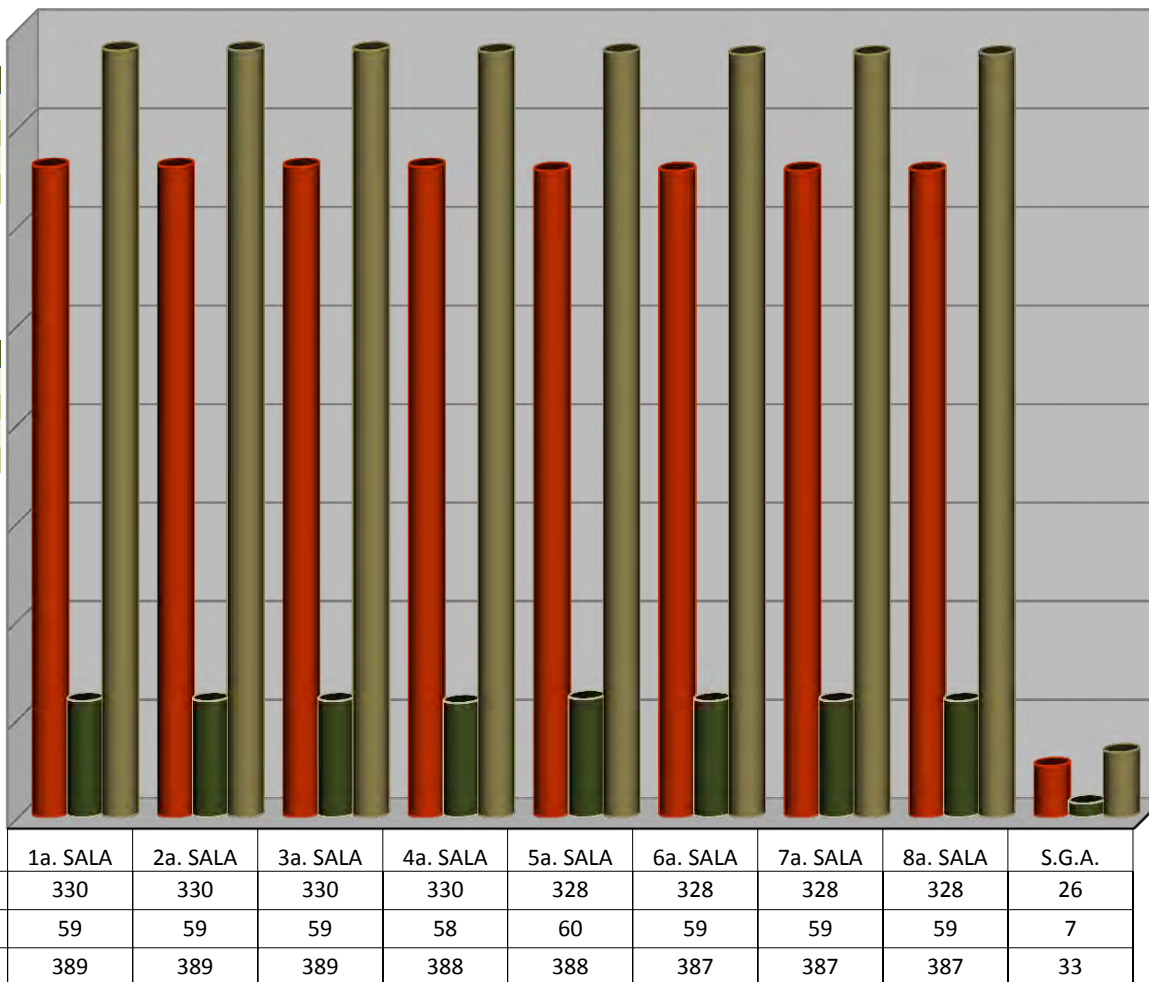

479 EXPEDIENTES INGRESADOS EN EL MES DE **JUNIO**

TRABAJADORES INVOLUCRADOS

AL 30 DE JUNIO DE 2018

COMPARATIVO AL 30 DE JUNIO

	AÑOS		DIFERENCIA	
	2017	2018	ABS	%
TRABS. INVOLUCRADOS:	4,110	4,335	225	5.5

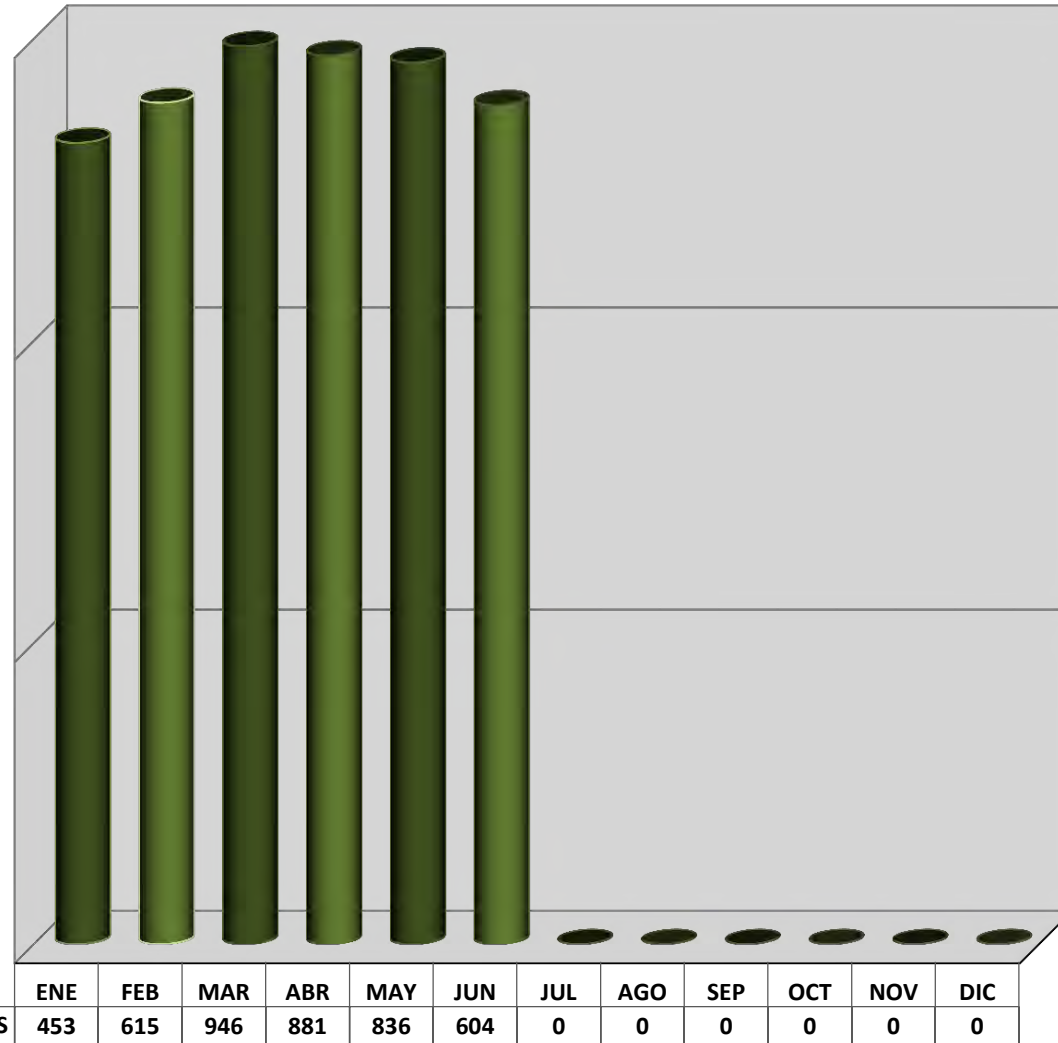

604 TRABS. INVOLUCRADOS, EN LAS DEMANDAS INGRESADAS EN EL MES DE **JUNIO**

EXPEDIENTES TURNADOS A PROYECTISTAS PARA PROYECTO DE LAUDO Y CUMPLIMIENTO DE EJECUTORIA

AL 30 DE JUNIO DE 2018

JUNIO

SALAS	1°	2°	3°	4°	5°	6°	7°	8°	TOTAL
LAUDO INICIAL	41	112	218	43	43	18	78	42	595
CON EJECUTORIAS	43	9	16	37	23	13	24	14	179
TOTAL	84	121	234	80	66	31	102	56	774

ACUMULADO ENERO - JUNIO

SALAS	1°	2°	3°	4°	5°	6°	7°	8°	TOTAL
LAUDO INICIAL	302	786	554	515	381	307	341	271	3,457
CON EJECUTORIAS	126	85	124	213	158	59	112	64	941
TOTAL	428	871	678	728	539	366	453	335	4,398

COMPARATIVO DE EXPEDIENTES TURNADOS A PROYECTISTAS

30 DE JUNIO

	AÑOS		DIFERENCIA	
	2017	2018	ABS	%
PROYECTOS	4,163	3,457	706	17.0
EJECUTORIAS	987	941	46	4.7
TOTAL	5,150	4,398	752	14.6

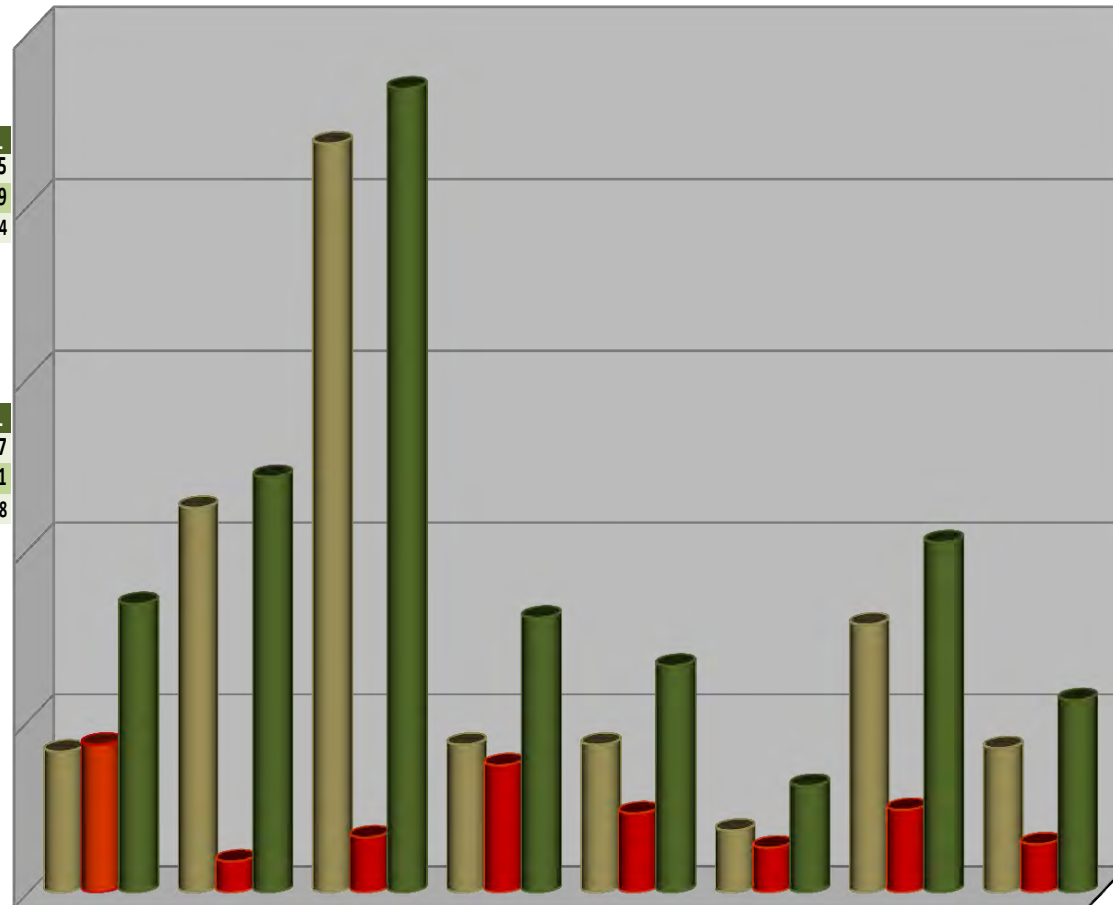

	1a. SALA	2a. SALA	3a. SALA	4a. SALA	5a. SALA	6a. SALA	7a. SALA	8a. SALA
■ LAUDO INICIAL	41	112	218	43	43	18	78	42
■ CON EJECUTORIAS	43	9	16	37	23	13	24	14
■ TOTAL	84	121	234	80	66	31	102	56

LOS PROYECTISTAS RECIBIERON **595** EXPEDIENTES PARA ELABORAR LOS CORRESPONDIENTES PROYECTOS DE LAUDO; **179** PARA CUMPLIMIENTO DE EJECUTORIA

PROYECTOS DE LAUDO Y CUMPLIMIENTOS DE EJECUTORIAS ELABORADOS POR LOS PROYECTISTAS

AL 30 DE JUNIO DE 2018

JUNIO

SALAS	1°	2°	3°	4°	5°	6°	7°	8°	TOTAL
LAUDO INICIAL	43	71	60	79	53	30	52	36	424
CON EJECUTORIAS	21	13	16	37	24	11	22	13	157
TOTAL	64	84	76	116	77	41	74	49	581

ACUMULADO ENERO - JUNIO

SALAS	1°	2°	3°	4°	5°	6°	7°	8°	TOTAL
LAUDO INICIAL	282	282	320	387	341	192	257	238	2,299
CON EJECUTORIAS	102	81	124	211	163	56	108	65	910
TOTAL	384	363	444	598	504	248	365	303	3,209

COMPARATIVO DE EXPEDIENTES TURNADOS A PROYECTISTAS 30 DE JUNIO

	AÑOS		DIFERENCIA	
	2017	2018	ABS	%
PROYECTOS	2,166	2,299	133	6.1
EJECUTORIAS	1,236	910	326	26.4
TOTAL	3,402	3,209	459	13.5

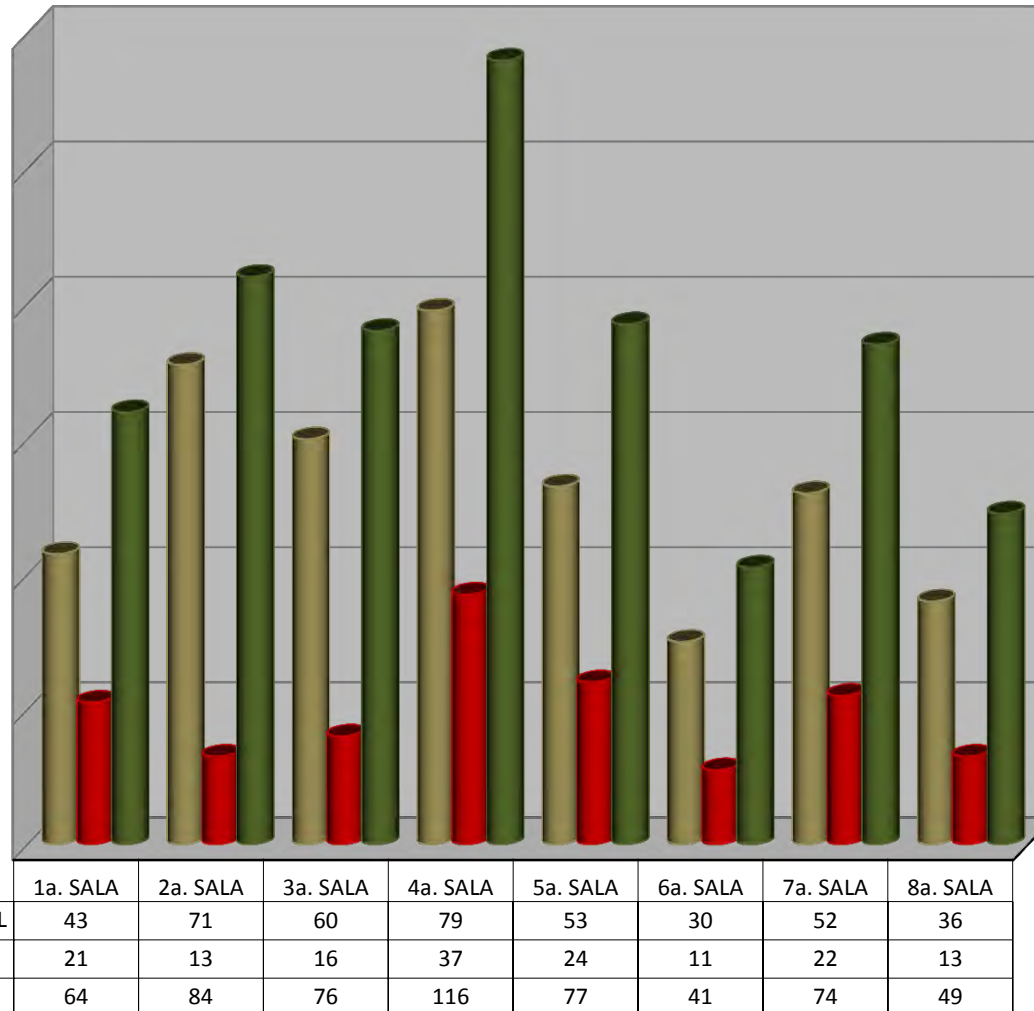

ESTE MES LOS PROYECTISTAS RECIBIERON **595** EXPEDIENTES PARA PROYECTOS DE LAUDO Y ELABORARON **424** INCLUYENDO PROYECTOS DE MESES ANTERIORES. RECIBIERON **179** EXPEDIENTES PARA CUMPLIMIENTO DE EJECUTORIA Y ELABORARON **157**

PROYECTOS DE LAUDO Y CUMPLIMIENTOS DE EJECUTORIAS
TURNADOS Y ELABORADOS POR CADA PROYECTISTA
PRIMERA SALA
JUNIO

PROYECTISTA	EXPEDIENTES PENDIENTES DE PROYECTO 31 DE MAYO DE 2018			TURNADOS PARA PROYECTOS Y EJECUTORIAS			PROYECTOS Y EJECUTORIAS ELABORADOS			EXPEDIENTES DEVUELTOS		EXPEDIENTES PENDIENTES DE PROYECTO 30 DE JUNIO DE 2018		
	Pr	Ej	Sum	Pr	Ej	Sum	Pr	Ej	Sum	Pr	Ej	Pr	Ej	Sum
Lic. Carlos Manuel Corte Cruz	144	1	145	5	5	10	4	5	9	1	0	144	1	145
Lic. Juana Aida Escutia Mota	60	16	76	5	8	13	6	6	12	2	0	57	18	75
Lic. Fabiola Contreras Carreño (Apoyo)	2	4	6	7	5	12	7	4	11	1	0	1	5	6
Lic. Juan Felipe Vazquez Alonso	85	3	88	6	4	10	7	2	9	3	0	81	5	86
Lic. Carlos Alberto Alvarez	28	4	32	5	5	10	8	2	10	0	1	25	6	31
Lic. Zayra Tellez Martinez	11	1	12	0	0	0	0	1	1	1	0	10	0	10
Lic. Aura Mariana Gcia Gcia (Apoyo)	0	0	0	0	0	0	0	0	0	0	0	0	0	0
Lic. Laura Rojas Poceros	2	1	3	5	4	9	7	1	8	0	1	0	3	3
Lic. Alfredo Chavez Gomez (Apoyo)	0	0	0	0	0	0	0	0	0	0	0	0	0	0
Lic. Eusebia Hernandez Garcia	30	2	32	8	2	10	4	0	4	0	0	34	4	38
Lic. Yared Aranda Brenis (Apoyo)	0	0	0	0	0	0	0	0	0	0	0	0	0	0
TOTAL	362	32	394	41	33	74	43	21	64	8	2	352	42	394

SEGUNDA SALA
JUNIO

PROYECTISTA	EXPEDIENTES PENDIENTES DE PROYECTO 31 DE MAYO DE 2018			TURNADOS PARA PROYECTOS Y EJECUTORIAS			PROYECTOS Y EJECUTORIAS ELABORADOS			EXPEDIENTES DEVUELTOS		EXPEDIENTES PENDIENTES DE PROYECTO 30 DE JUNIO DE 2018		
	Pr	Ej	Sum	Pr	Ej	Sum	Pr	Ej	Sum	Pr	Ej	Pr	Ej	Sum
Lic. Antonio Urbina Alpizar	148	1	149	14	3	17	8	3	11	3	0	151	1	152
Lic. Blanca E. Flores Garcia	153	2	155	24	1	25	12	1	13	1	1	164	1	165
Lic. Fabiola Hernandez Varela	131	0	131	19	2	21	8	2	10	2	0	140	0	140
Lic. Luis Diego Aguilera Cazarez	64	7	71	15	2	17	10	2	12	24	0	45	7	52
Lic. Adan A. Lopez Juarez Garcia	144	3	147	24	1	25	9	3	12	1	0	158	1	159
Lic. Jessica Lestrade Beraza	42	1	43	13	0	13	13	2	15	15	0	27	1	26
Apoyo	10	0	10	3	0	3	11	0	11	2	0	0	0	0
TOTAL	692	14	706	112	9	121	71	13	84	48	1	685	9	694

TERCERA SALA
JUNIO

PROYECTISTA	EXPEDIENTES PENDIENTES DE PROYECTO 31 DE MAYO DE 2018			TURNADOS PARA PROYECTOS Y EJECUTORIAS			PROYECTOS Y EJECUTORIAS ELABORADOS			EXPEDIENTES DEVUELTOS		EXPEDIENTES PENDIENTES DE PROYECTO 30 DE JUNIO DE 2018		
	Pr	Ej	Sum	Pr	Ej	Sum	Pr	Ej	Sum	Pr	Ej	Pr	Ej	Sum
Lic. Gabriela Barrera Macedo	25	2	27	30	6	36	10	4	14	1	0	44	4	48
Lic. Viridiana Hdez Rodriguez	49	3	52	80	2	82	16	4	20	1	0	112	1	113
Lic. Gabriela Maya Mejia (**)	9	0	9	0	0	0	0	0	0	9	0	0	0	0
Lic. Fabiola Perez Santoyo	38	3	41	27	3	30	11	2	13	1	0	53	4	57
Lic. Raul Arias Trejo	40	2	42	31	2	33	12	4	16	1	0	58	0	58
Lic. Natalia Hernandez (*)	0	0	0	50	3	53	11	2	13	1	0	38	1	39
TOTAL	161	10	171	218	16	234	60	16	76	14	0	305	10	315

* ALTA DE PROYECTISTAS

** BAJA DE PROYECTISTAS

**PROYECTOS DE LAUDO Y CUMPLIMIENTOS DE EJECUTORIAS
TURNADOS Y ELABORADOS POR CADA PROYECTISTA
CUARTA SALA
JUNIO**

PROYECTISTA	EXPEDIENTES PENDIENTES DE PROYECTO 31 DE MAYO DE 2018			TURNADOS PARA PROYECTOS Y EJECUTORIAS			PROYECTOS Y EJECUTORIAS ELABORADOS			EXPEDIENTES DEVUELTOS		EXPEDIENTES PENDIENTES DE PROYECTO 30 DE JUNIO DE 2018		
	Pr	Ej	Sum	Pr	Ej	Sum	Pr	Ej	Sum	Pr	Ej	Pr	Ej	Sum
Lic. Beatriz Perez Garcia	32	1	33	3	12	15	11	10	21	0	0	24	2	26
Lic. Karina Ceron Falcon	48	9	57	3	13	16	8	12	20	4	0	39	9	48
Lic. Ninel Veronica Bojorquez Almazan	34	2	36	3	4	7	1	6	7	4	0	32	0	32
Lic. Fanny Lopez Maruri	35	1	36	4	3	7	16	4	20	0	0	23	0	23
Lic. Ariadne Betsabe Ortiz Ortiz	24	0	24	9	1	10	19	1	20	5	0	9	0	9
Lic. Rafael Cervantes Trasviña	5	1	6	7	4	11	12	4	16	0	0	0	1	1
Grupo de Apoyo	16	0	16	14	0	14	12	0	12	0	1	18	0	18
TOTAL	194	14	208	43	37	80	79	37	116	13	1	145	12	157

**QUINTA SALA
JUNIO**

PROYECTISTA	EXPEDIENTES PENDIENTES DE PROYECTO 31 DE MAYO DE 2018			TURNADOS PARA PROYECTOS Y EJECUTORIAS			PROYECTOS Y EJECUTORIAS ELABORADOS			EXPEDIENTES DEVUELTOS		EXPEDIENTES PENDIENTES DE PROYECTO 30 DE JUNIO DE 2018		
	Pr	Ej	Sum	Pr	Ej	Sum	Pr	Ej	Sum	Pr	Ej	Pr	Ej	Sum
Mtra. Zoraida Gonzalez Angeles	9	2	11	5	4	9	11	5	16	0	0	3	1	4
Lic. Ruth A. Fragoso G.	2	2	4	10	3	13	11	4	15	0	0	1	1	2
Lic. Gloria Chavez Quintanar	2	0	2	10	6	16	10	6	16	0	0	2	0	2
Lic. Claudia E. Mejia Guerrero	9	2	11	6	1	7	10	2	12	0	0	5	1	6
Lic. Tania Lopez Galicia	2	0	2	12	4	16	11	4	15	0	0	3	0	3
Grupo de Apoyo	3	1	4	0	5	5	0	3	3	0	0	3	3	6
TOTAL	27	7	34	43	23	66	53	24	77	0	0	17	6	23

**SEXTA SALA
JUNIO**

PROYECTISTA	EXPEDIENTES PENDIENTES DE PROYECTO 31 DE MAYO DE 2018			TURNADOS PARA PROYECTOS Y EJECUTORIAS			PROYECTOS Y EJECUTORIAS ELABORADOS			EXPEDIENTES DEVUELTOS		EXPEDIENTES PENDIENTES DE PROYECTO 30 DE JUNIO DE 2018		
	Pr	Ej	Sum	Pr	Ej	Sum	Pr	Ej	Sum	Pr	Ej	Pr	Ej	Sum
Lic. Liliana Dominguez	31	0	31	1	0	1	5	0	5	0	0	27	0	27
Lic. Arturo Huerta Ruvalcaba	27	0	27	2	0	2	6	0	6	0	0	23	0	23
Lic. Paola Avila de la Rosa	1	0	1	6	0	6	6	0	6	0	0	1	0	1
Lic. Baruch Beltran Uribe	10	0	10	5	0	5	8	0	8	1	0	6	0	6
Lic. Salvador Ascencio Martinez	13	0	13	0	0	0	2	0	2	0	0	11	0	11
Lic. Alejandra Ortiz Castro	0	0	0	0	0	0	0	0	0	0	0	0	0	0
Apoyo	5	4	9	4	13	17	3	11	14	0	0	6	6	12
TOTAL	87	4	91	18	13	31	30	11	41	1	0	74	6	80

**PROYECTOS DE LAUDO Y CUMPLIMIENTOS DE EJECUTORIAS
TURNADOS Y ELABORADOS POR CADA PROYECTISTA
SEPTIMA SALA
JUNIO**

PROYECTISTA	EXPEDIENTES PENDIENTES DE PROYECTO 31 DE MAYO DE 2018			TURNADOS PARA PROYECTOS Y EJECUTORIAS			PROYECTOS Y EJECUTORIAS ELABORADOS			EXPEDIENTES DEVUELTOS		EXPEDIENTES PENDIENTES DE PROYECTO 30 DE JUNIO DE 2018		
	Pr	Ej	Sum	Pr	Ej	Sum	Pr	Ej	Sum	Pr	Ej	Pr	Ej	Sum
Lic. Sandra Martinez Lizcano	28	2	30	12	4	16	9	4	13	1	0	30	2	32
Lic. Jose de J. Martinez Chavez	40	1	41	12	7	19	7	6	13	0	1	45	1	46
Lic. Ines Castro Perez	11	5	16	12	2	14	10	1	11	1	0	12	6	18
Lic. Ximena Santos Vazquez	44	0	44	14	5	19	11	4	15	4	0	43	1	44
Lic. Armando Novoa Andrade	37	0	37	14	3	17	8	3	11	2	0	41	0	41
Lic. Raul Reyes Vargas	36	3	39	14	3	17	7	4	11	2	0	41	2	43
TOTAL	196	11	207	78	24	102	52	22	74	10	1	212	12	224

**OCTAVA SALA
JUNIO**

PROYECTISTA	EXPEDIENTES PENDIENTES DE PROYECTO 31 DE MAYO DE 2018			TURNADOS PARA PROYECTOS Y EJECUTORIAS			PROYECTOS Y EJECUTORIAS ELABORADOS			EXPEDIENTES DEVUELTOS		EXPEDIENTES PENDIENTES DE PROYECTO 30 DE JUNIO DE 2018		
	Pr	Ej	Sum	Pr	Ej	Sum	Pr	Ej	Sum	Pr	Ej	Pr	Ej	Sum
Lic. Mariela Gomez Jimenez	1	0	1	5	1	6	5	1	6	1	0	0	0	0
Lic. Norma Leticia Aguiar Estrada	4	0	4	12	4	16	9	4	13	3	0	4	0	4
Lic. Regina Gabriela Martínez Sierra	2	0	2	11	3	14	9	2	11	0	1	4	0	4
Lic. Israel Rocha Reyes	0	0	0	3	6	9	3	6	9	0	0	0	0	0
Lic. Rosendo Ramos Ortiz	7	0	7	11	0	11	10	0	10	0	0	8	0	8
TOTAL	14	0	14	42	14	56	36	13	49	4	1	16	0	16

PRODUCTIVIDAD POR SALA

JUNIO

AREA	EXPEDIENTES PENDIENTES DE PROYECTO 30 DE ABRIL DE 2018		TURNADOS PARA PROYECTOS Y EJECUTORIAS		PROYECTOS Y EJECUTORIAS ELABORADOS		DEVOLUCION DE PROYECTOS		EXPEDIENTES PENDIENTES DE PROYECTO 31 DE MAYO DE 2018	
	Pr	Ej	Pr	Ej	Pr	Ej	Pr	Ej	Pr	Ej
SALA 1	362	32	41	33	43	21	8	2	352	42
SALA 2	692	14	112	9	72	12	48	1	684	10
SALA 3	161	10	218	16	60	16	14	0	305	10
SALA 4	194	14	43	37	79	37	13	2	145	12
SALA 5	27	7	43	23	53	24	0	0	17	6
SALA 6	87	4	18	13	30	11	1	0	74	6
SALA 7	196	11	78	24	52	22	10	1	212	12
SALA 8	14	0	42	14	36	13	4	1	16	0
SUMA	1,733	92	595	169	425	156	98	7	1,805	98

ACUMULADO ANUAL

JUNIO

PROYECTOS

AREA	SALA 1	SALA 2	SALA 3	SALA 4	SALA 5	SALA 6	SALA 7	SALA 8	SUMA
PENDIENTES	362	692	161	194	27	87	196	14	1,733
TURNADOS	303	786	554	516	381	273	341	271	3,425
ELABORADOS	283	283	320	387	341	160	257	238	2,269
DEVOLUCION	95	419	153	221	52	65	35	27	1,067
PENDIENTES DEL MES	352	684	305	145	17	74	212	16	1,805

EJECUTORIAS

AREA	SALA 1	SALA 2	SALA 3	SALA 4	SALA 5	SALA 6	SALA 7	SALA 8	SUMA
PENDIENTES	32	14	10	14	7	4	11	0	92
TURNADOS	117	85	124	216	158	48	112	64	924
ELABORADOS	102	80	124	211	163	43	108	65	896
DEVOLUCION	3	7	3	11	5	1	1	1	32
PENDIENTES DEL MES	42	10	10	12	6	6	12	0	98

EXPEDIENTES TERMINADOS EN SALAS Y SRIA. GRAL. DE ACUERDOS AL 30 DE JUNIO DE 2018

JUNIO

SALAS	1°	2°	3°	4°	5°	6°	7°	8°	S.G.A.	TOTAL
DIRECTOS	114	112	99	112	116	115	115	119		902
CONVENIOS	5	11	6	8	5	5	4	3		47
INTERSIND.									4	4
TOTAL	119	123	105	120	121	120	119	122	4	953

ACUMULADO ENERO - JUNIO

SALAS	1°	2°	3°	4°	5°	6°	7°	8°	S.G.A.	TOTAL
DIRECTOS	661	652	625	661	688	636	596	614		5,133
CONVENIOS	63	65	80	64	70	87	104	68		601
INTERSIND.									22	22
TOTAL	724	717	705	725	758	723	700	682	22	5,756

COMPARATIVO DE EXPEDIENTES TERMINADOS 30 DE JUNIO

	AÑOS		DIFERENCIA	
	2017	2018	ABS	%
EXP. TERMINADOS	4,607	5,155	548	11.9

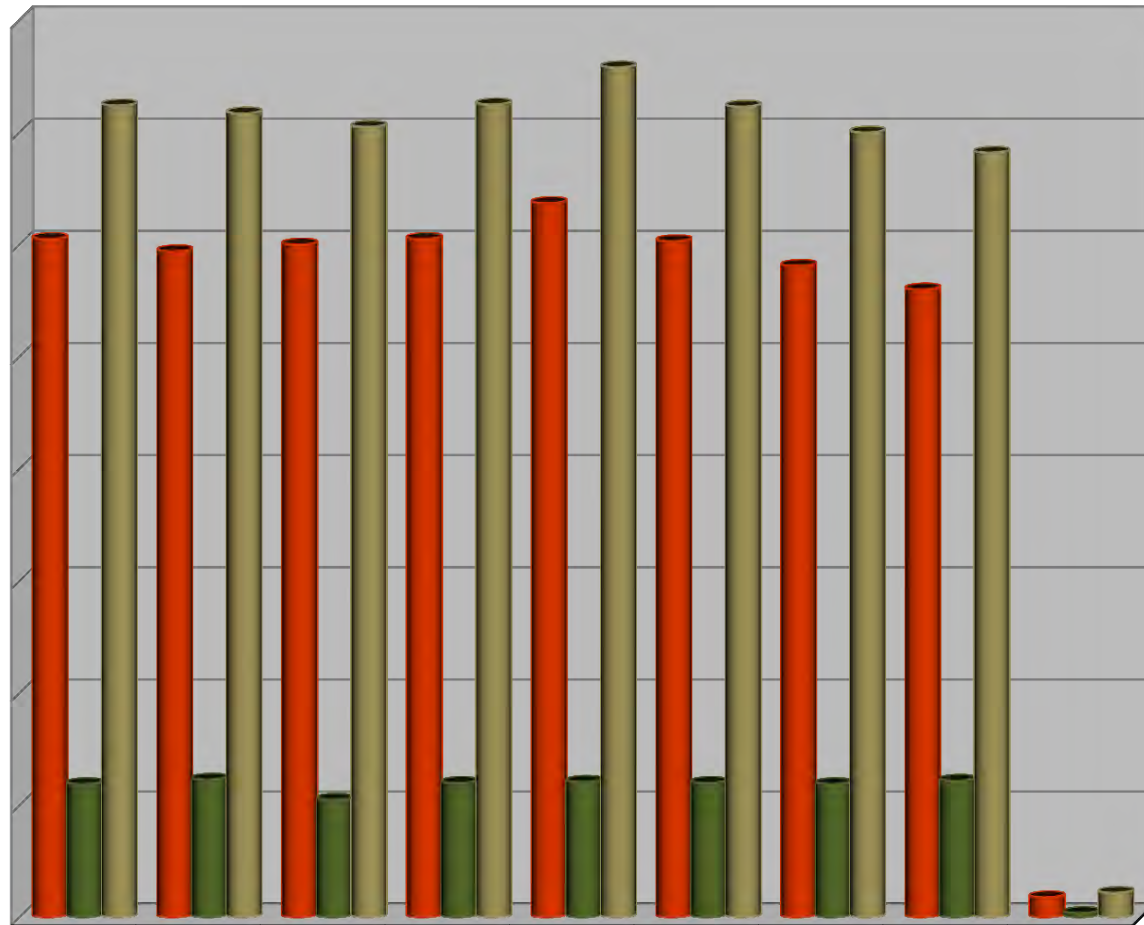

	1a. SALA	2a. SALA	3a. SALA	4a. SALA	5a. SALA	6a. SALA	7a. SALA	8a. SALA	S.G.A.
■ ACUMULADO	605	594	600	605	637	603	581	560	18
■ JUNIO	119	123	105	120	121	120	119	122	4
■ TOTAL	724	717	705	725	758	723	700	682	22

953 EXPEDIENTES TERMINADOS EN EL MES DE **JUNIO**

LAUDOS VOTADOS POR LAS SALAS AL 30 DE JUNIO DE 2018

JUNIO

SALAS	1°	2°	3°	4°	5°	6°	7°	8°	TOTAL
L. INICIALES	51	53	44	78	56	22	17	19	340
C. EJEC.	19	12	12	23	22	6	10	8	112
TOTAL	70	65	56	101	78	28	27	27	452

ACUMULADO ENERO - JUNIO

SALAS	1°	2°	3°	4°	5°	6°	7°	8°	TOTAL
L. INICIALES	309	238	325	487	403	149	235	165	2,311
C. EJEC.	100	75	91	98	166	44	77	67	718
TOTAL	409	313	416	585	569	193	312	232	3,029

COMPARATIVO DE EXPEDIENTES TURNADOS A PROYECTISTAS 30 DE JUNIO

	AÑOS		DIFERENCIA	
	2017	2018	ABS	%
L.INICIAL	2,352	2,311	41	1.7
CUMPL. EJEC.	956	718	238	24.9
TOTAL	3,308	3,029	279	8.4

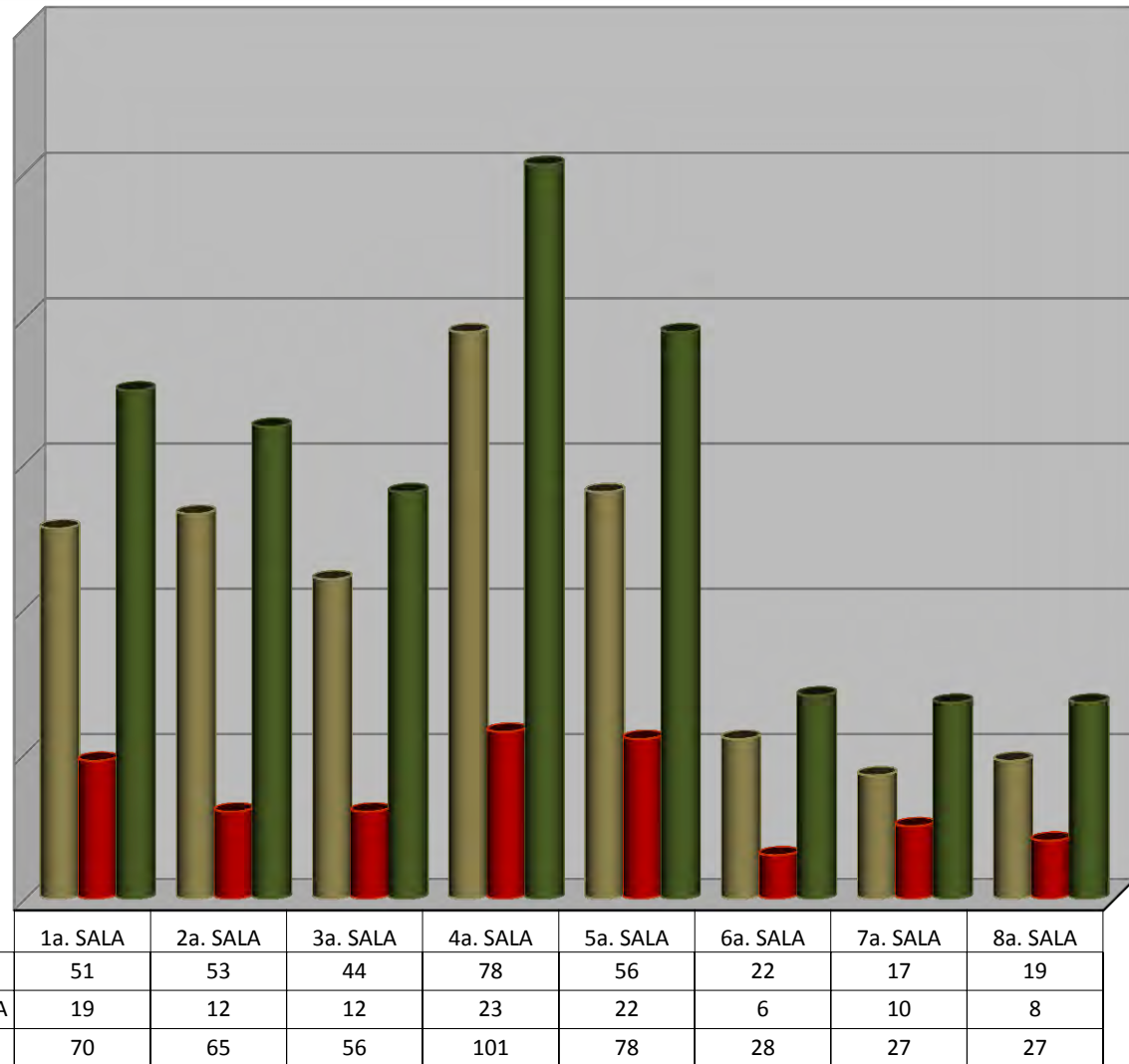

LOS PLENOS DE LAS SALAS VOTARON: 452 LAUDOS

TOTAL DE EXPEDIENTES TERMINADOS POR TIPO DE RESOLUCION

JUNIO 2018

FORMA DE TERMINACION	ACUMULADO	30 DE JUNIO DE 2018	TOTAL
LAUDO CUMPLIMENTADO	858	197	1,055
LAUDO ABSOLUTORIO / FIRME	1,189	242	1,431
LAUDO CONDENATORIO	1	1	2
LAUDO EJECUTORIA	0	0	0
TERMINACIÓN POR CONVENIO	20	4	24
CONVENIO	0	0	0
NO SE AUTORIZA EL CESE	30	8	38
SI SE AUTORIZA EL CESE	31	9	40
DESISTIMIENTO	111	16	127
INCOMPETENCIA	471	83	554
CADUCIDAD	254	64	318
SE DECLARA PRESCRIPCIÓN	616	115	731
SIN MATERIA	46	13	59
NO SE DA CURSO A LA DEMANDA	138	34	172
DILIGENCIA CUMPLIMENTADA	0	0	0
LAUDO ABSOLUTORIO PARCIAL	0	0	0
SE DESIGNA BENEFICIARIO	250	59	309
NO SE DESIGNA BENEFICIARIO	1	0	1
FALTA DE INTERES	22	2	24
FALTA DE REQUISITO PROC.	29	3	32
SE NIEGA SOLICITUD	0	0	0
FALTA PERSONALIDAD	0	0	0
SE CONSIGNO CHEQUE	3	0	3
SE NIEGA REGISTRO	0	0	0
OTROS	0	0	0
SE HAC EFEC APER	3	0	3
EXHORTO DILIGENCIADO	146	52	198
EXHORTO NO DILIGENCIADO	13	0	13
PERDIDA DE DERECHOS	0	0	0
RESOLUCION PLENARIA	0	0	0
IMPORCEDENCIA DE LA VIA	0	0	0
NO SE AUTORIZA EL CESE FIRME	0	0	0
CONVENIO CONCILIATORIO	553	47	600
SI SE AUTORIZA EL CESE FIRME	0	0	0
LAUDO MIXTO	0	0	0
TOTAL	4,785	949	5,734

JUNIO									
SALA / FORMA DE TERMINACION	LAUDO CUMPLIMENTADO	TERMINACIÓN POR CONVENIO	CONVENIOS	LAUDO ABSOLUTORIO / FIRME	CONVENIO CONCILIATORIO	TERMINACION POR DESISTENCIA	LAUDO CONDENATORIO Y OTROS	TOTAL	
PRIMERA SALA	\$2,485,663.67	\$0.00	\$0.00	\$0.00	\$3,482,682.87	\$0.00	\$0.00	\$5,968,346.54	
SEGUNDA SALA	\$13,545,015.27	\$169,722.20	\$0.00	\$0.00	\$2,432,329.66	\$0.00	\$0.00	\$16,147,067.13	
TERCERA SALA	\$14,958,874.70	\$0.00	\$0.00	\$0.00	\$1,171,564.81	\$0.00	\$0.00	\$16,130,439.51	
CUARTA SALA	\$4,384,288.38	\$53,021.32	\$0.00	\$0.00	\$1,365,076.87	\$0.00	\$0.00	\$5,802,386.57	
QUINTA SALA	\$5,744,197.82	\$50,000.69	\$0.00	\$0.00	\$1,213,243.63	\$0.00	\$0.00	\$7,007,442.14	
SEXTA SALA	\$8,505,219.66	\$511,198.80	\$0.00	\$0.00	\$1,003,008.73	\$0.00	\$0.00	\$10,019,427.19	
SEPTIMA SALA	\$2,261,090.38	\$0.00	\$0.00	\$0.00	\$4,245,204.70	\$0.00	\$0.00	\$6,506,295.08	
OCTAVA SALA	\$6,017,248.36	\$0.00	\$0.00	\$0.00	\$458,775.29	\$0.00	\$0.00	\$6,476,023.65	
TOTAL	\$57,901,598.24	\$783,943.01	\$0.00	\$0.00	\$15,371,886.56	\$0.00	\$0.00	\$74,057,427.81	
MAYO	\$63,043,472.72	\$1,341,637.14	\$0.00	\$0.00	\$17,788,005.08	\$0.00	\$245,571.53	\$82,418,686.47	
ABRIL	\$49,722,007.89	\$1,255,804.35	\$0.00	\$0.00	\$13,635,633.44	\$0.00	\$396,000.78	\$65,009,446.46	
MARZO	\$51,690,536.48	\$3,605,400.63	\$0.00	\$0.00	\$15,527,432.34	\$0.00	\$0.00	\$70,823,369.45	
FEBRERO	\$92,458,664.23	\$750,000.00	\$0.00	\$0.00	\$17,885,606.46	\$0.00	\$0.00	\$111,094,270.69	
ENERO	\$43,260,701.91	\$2,213,281.28	\$0.00	\$0.00	\$44,778,167.52	\$0.00	\$0.00	\$90,252,150.71	
GRAN TOTAL	\$358,076,981.47	\$9,950,066.41	\$0.00	\$0.00	\$124,986,731.40	\$0.00	\$641,572.31	\$493,655,351.59	

DEMANDAS DE AMPARO INGRESADAS AL 30 DE JUNIO DE 2018

JUNIO

SALAS	1°	2°	3°	4°	5°	6°	7°	8°	S.G.A.	TOTAL
DIRECTOS	36	32	60	70	86	23	36	23	1	367
INDIRECTOS	40	36	49	23	32	26	17	17	14	254
TOTAL	76	68	109	93	118	49	53	40	15	621

ACUMULADO ENERO - JUNIO

SALAS	1°	2°	3°	4°	5°	6°	7°	8°	S.G.A.	TOTAL
DIRECTOS	272	181	263	444	427	205	323	182	24	2,321
INDIRECTOS	292	244	277	144	185	129	114	127	102	1,614
TOTAL	564	425	540	588	612	334	437	309	126	3,935

COMPARATIVO DE EXPEDIENTES TURNADOS A PROYECTISTAS

30 DE JUNIO

	AÑOS		DIFERENCIA	
	2017	2018	ABS	%
DEMANDAS DE AMP.	3,904	3,935	31	0.8

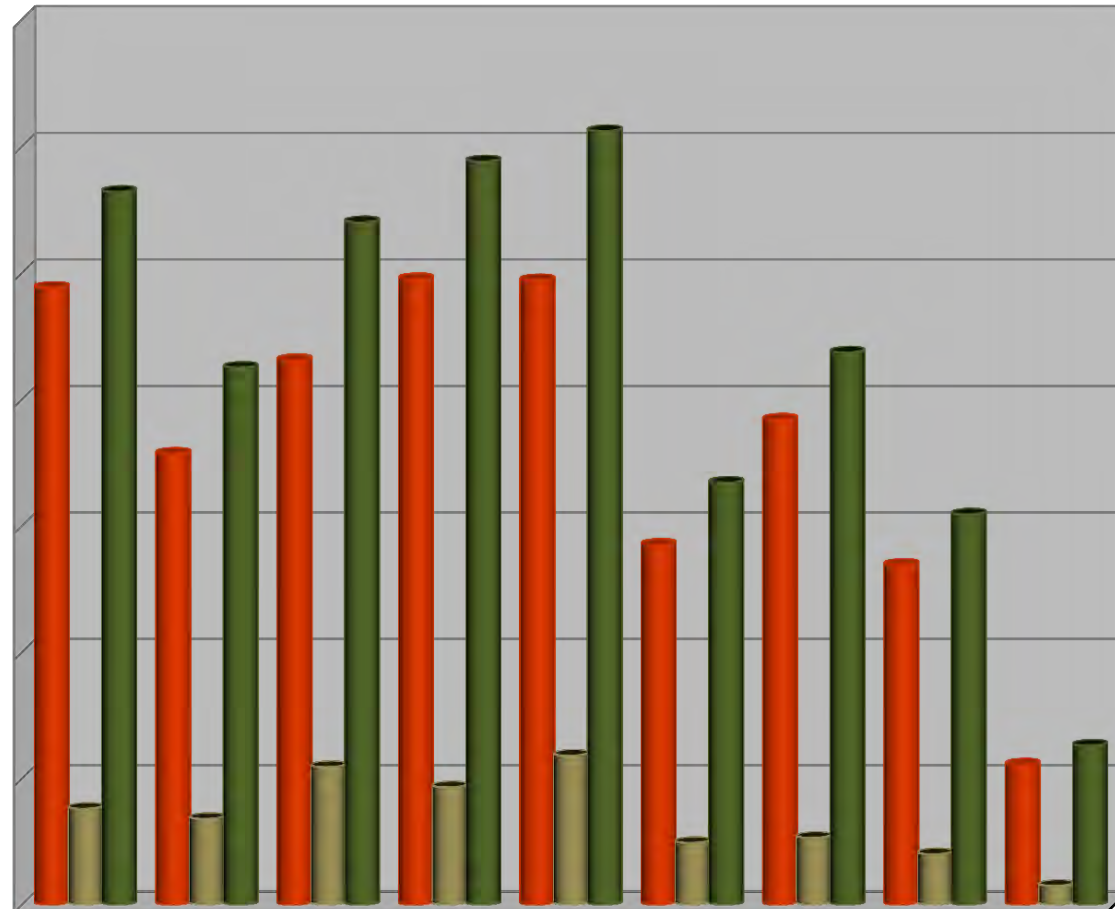

	1a. SALA	2a. SALA	3a. SALA	4a. SALA	5a. SALA	6a. SALA	7a. SALA	8a. SALA	S.G.A.
■ ACUMULADO	488	357	431	495	494	285	384	269	111
■ JUNIO	76	68	109	93	118	49	53	40	15
■ TOTAL	564	425	540	588	612	334	437	309	126

621 DEMANDAS INGRESADAS EN EL MES DE JUNIO

AMPAROS CONCEDIDOS A FAVOR DEL TRABAJADOR

AL 30 DE JUNIO DE 2018

COMPARATIVO DE AMPAROS A FAVOR DEL TRABAJADOR JUNIO

	AÑOS		DIFERENCIA	
	2017	2018	ABS	%
DIRECTOS	306	358	52	17.0
INDIRECTOS	644	481	163	25.3

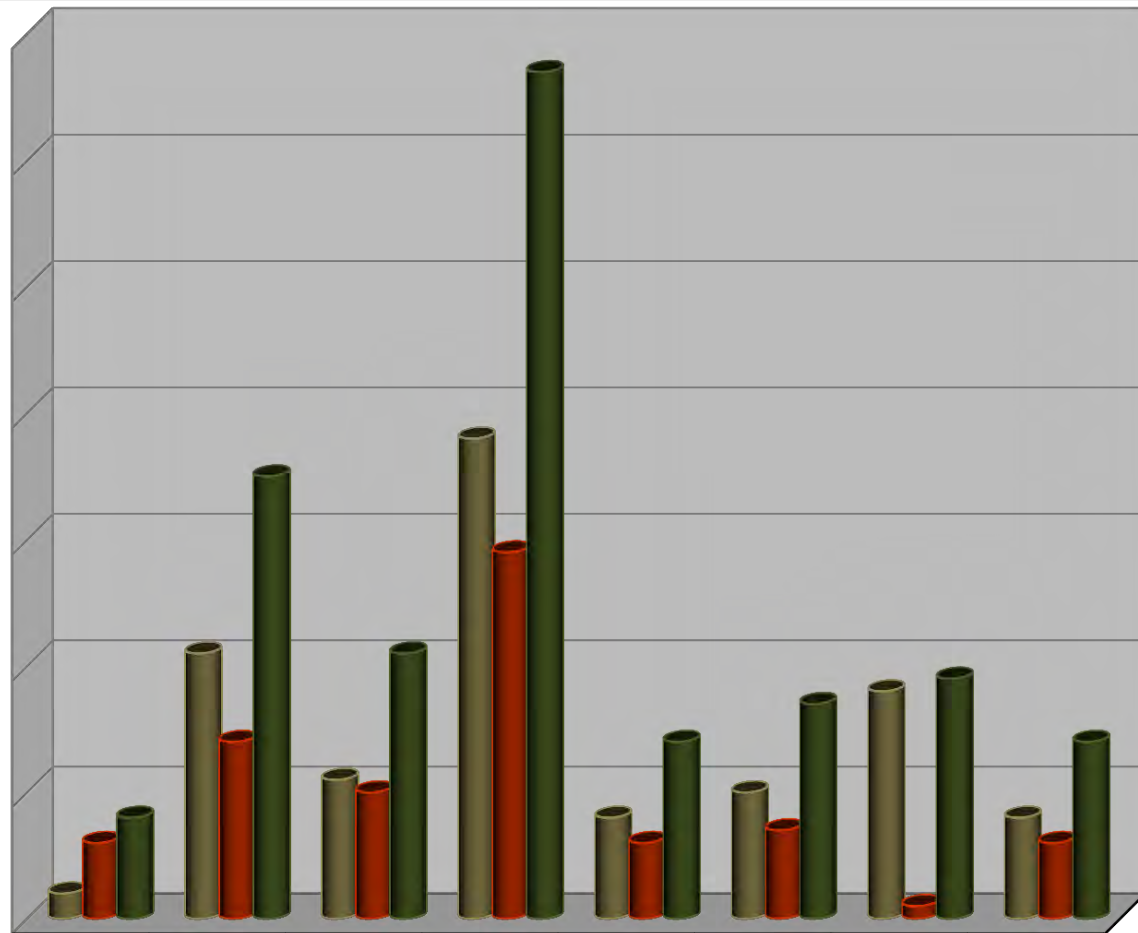

	1a.SALA	2a. SALA	3a. SALA	4a. SALA	5a. SALA	6a. SALA	7a. SALA	8a. SALA
DIRECTOS	2	21	11	38	8	10	18	8
INDIRECTOS	6	14	10	29	6	7	1	6
TOTAL	8	35	21	67	14	17	19	14

TOTAL DE AMPAROS DIRECTOS: 116

TOTAL DE AMPAROS INDIRECTOS: 79

CLASIFICACION DE LAS EJECUTORIAS DE AMPARO AL 30 DE JUNIO DE 2018

CLASIFICACION DE SENTENCIAS POR SALA Y SRIA. GRAL. DE ACUERDOS
JUNIO

SALAS	1°	2°	3°	4°	5°	6°	7°	8°	S.G.A.	TOTAL
AMPARA	14	56	41	113	30	32	38	16	3	343
NIEGA	27	80	26	159	40	64	28	13	5	442
SOBRESEE	12	107	12	11	15	198	13	4	10	382
DESECHA	0	23	3	9	10	7	5	0	0	57
FUNDADA	0	0	0	0	0	0	1	0	0	1
INFUNDADA	0	1	1	0	0	0	1	0	0	3
MIXTO	0	1	0	0	3	0	0	0	4	8
DESISTIMIENTO	0	0	0	0	0	0	0	0	0	0
J. CONCLUIDO	0	557	0	0	0	0	0	0	0	557
CANCELADO	0	0	0	0	0	0	0	0	0	0
OTRA	0	9	0	3	0	1	0	0	0	13
TOTAL	53	834	83	295	98	302	86	33	22	1,806

DIRECTOS : 976
INDIRECTOS: 831

ACUMULADO
ENERO - JUNIO

SALAS	1°	2°	3°	4°	5°	6°	7°	8°	S.G.A.	TOTAL
AMPARA	138	223	217	319	216	124	188	89	13	1,527
NIEGA	113	194	161	276	272	166	197	121	10	1,510
SOBRESEE	107	215	67	33	63	348	48	48	46	975
DESECHA	17	40	13	20	37	13	20	12	5	177
FUNDADA	0	0	0	0	0	0	1	0	1	2
INFUNDADA	0	5	2	0	0	0	2	0	2	11
MIXTO	1	4	7	3	17	0	0	0	13	45
DESISTIMIENTO	0	0	0	0	0	0	0	0	0	0
J. CONCLUIDO	0	557	0	0	0	0	0	0	0	557
CANCELADO	0	0	0	0	0	0	0	0	0	0
OTRA	9	11	2	5	12	2	1	0	0	42
TOTAL	385	1,249	469	656	617	653	457	270	90	4,846

DIRECTOS : 2,869
INDIRECTOS: 1,980

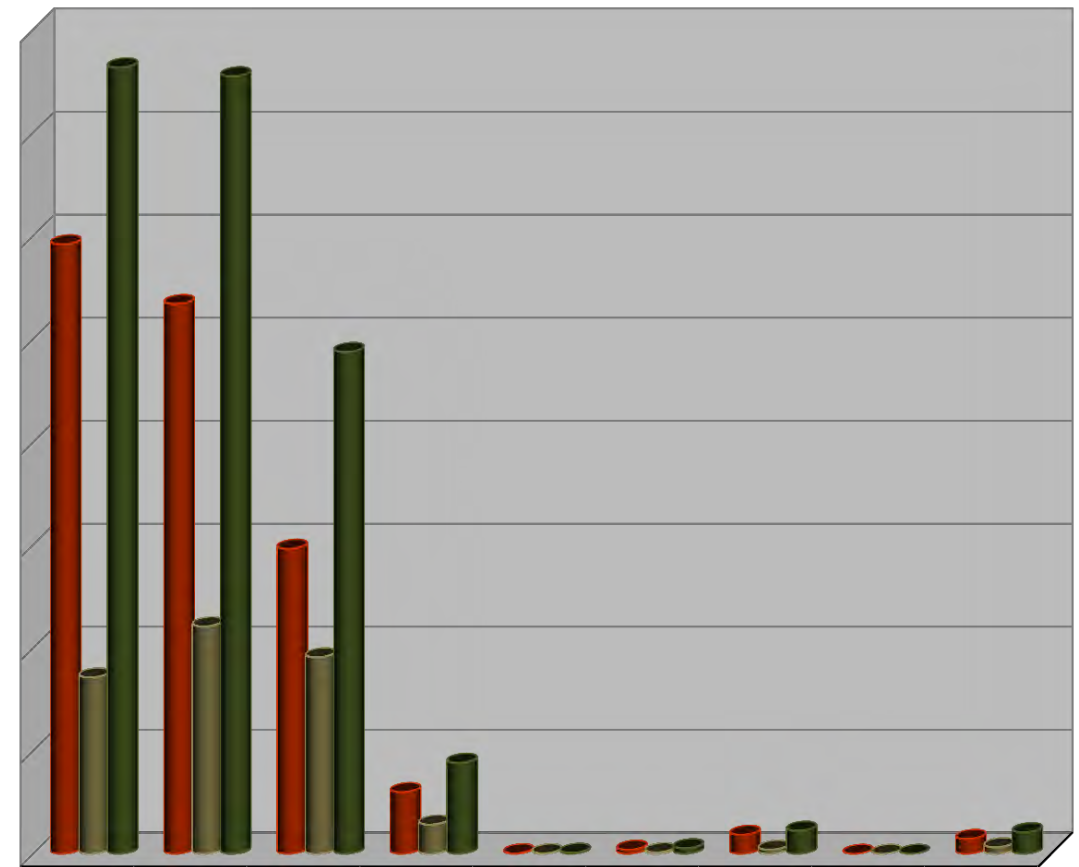

	AMPARA	NIEGA	SOBRESEE	DESECHA	FUNDADA	INFUNDAD	MIXTO	CANCELADO	OTRA
ACUMULADO	1,184	1,068	593	120	1	8	37	0	29
JUNIO	343	442	382	57	1	3	8	0	13
TOTAL	1,527	1,510	975	177	2	11	45	0	42

1,806 EJECUTORIAS RECIBIDAS EN EL MES DE JUNIO

TOTAL DE PROMOCIONES INGRESADAS

AL 30 DE JUNIO DE 2018

TOTAL DE PROMOCIONES INGRESADAS JUNIO

2018

	TURNADO DEL MES
1a Sala	897
Mesa-1	630
RECREV 1	25
2a Sala	702
Mesa-2	460
RECREV 2	28
3a Sala	695
Mesa-3	520
RECREV 3	28
4a Sala	724
Mesa-4	525
RECREV 4	26
5a Sala	620
Mesa-5	484
RECREV 5	27
6a Sala	589
Mesa-6	292
RECREV 6	24
7a Sala	621
Mesa-7	400
RECREV 7	37
8a Sala	487
Mesa-8	277
RECREV 8	20
Otras áreas	884
TOTAL	10,022

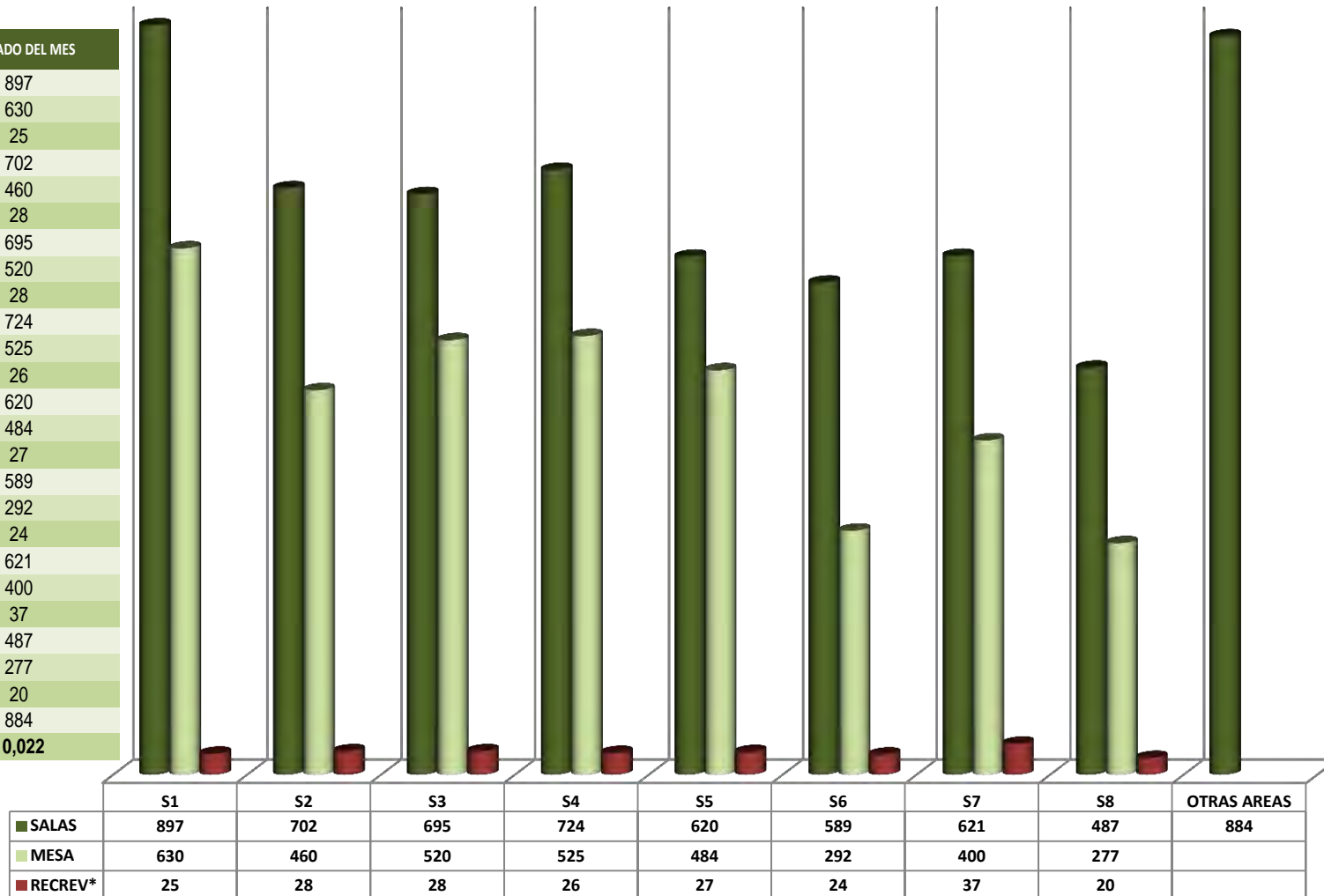

PROMOCIONES INGRESADAS POR OFICIALIA DE PARTES EN EL MES DE JUNIO: 10,022

*RECREV hace referencia a los Recursos de Revisión que promueven los actores.

TOTAL DE PROMOCIONES ACUMULADAS

AL 30 DE JUNIO DE 2018

ACUMULADO DE PROMOCIONES

JUNIO 2018	
1a Sala	4,740
Mesa-1	3,681
RECREV 1	148
2a Sala	4,694
Mesa-2	2,831
RECREV 2	162
3a Sala	4,307
Mesa-3	3,226
RECREV 3	189
4a Sala	4,292
Mesa-4	3,193
RECREV 4	196
5a Sala	3,817
Mesa-5	3,150
RECREV 5	146
6a Sala	3,489
Mesa-6	1,923
RECREV 6	123
7a Sala	3,652
Mesa-7	2,422
RECREV 7	196
8a Sala	3,415
Mesa-8	1,922
RECREV 8	120
Otras áreas	5,556
TOTAL	61,590

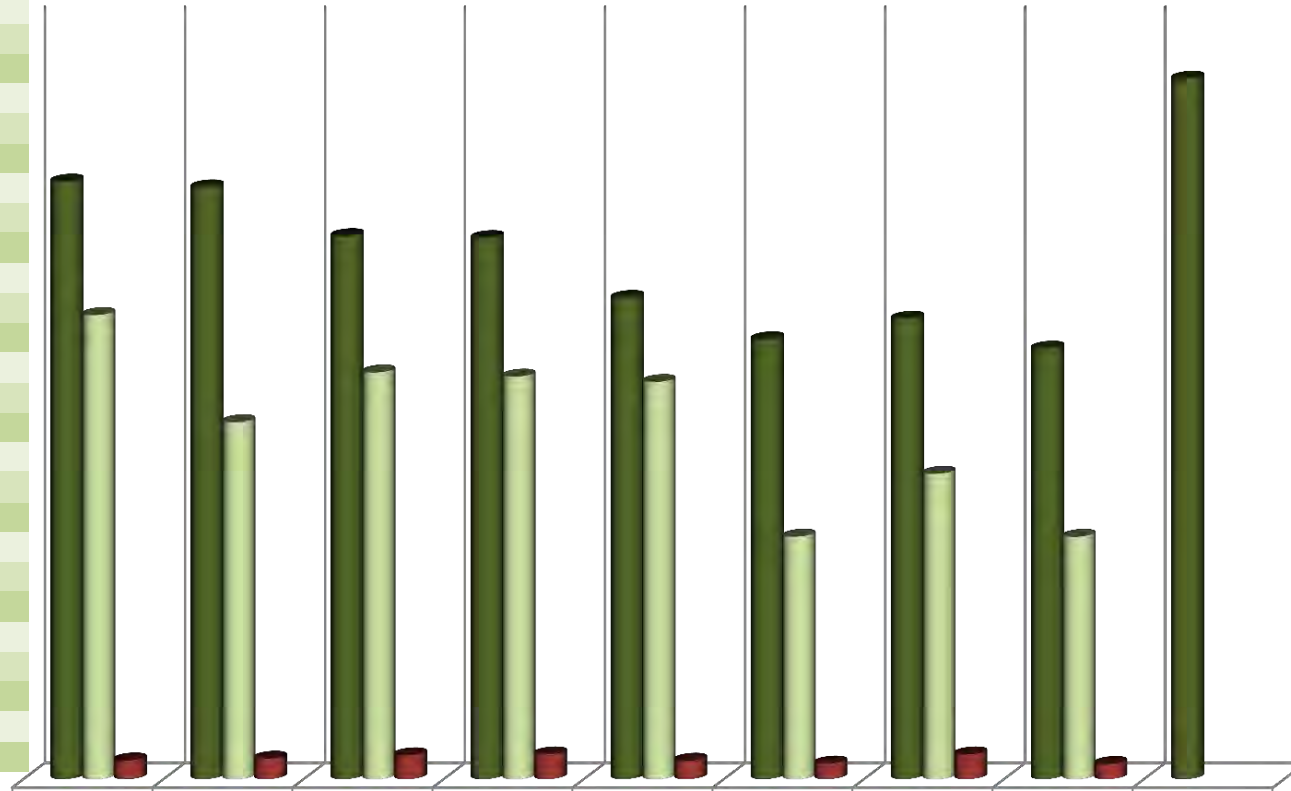

	S1	S2	S3	S4	S5	S6	S7	S8	OTRAS AREAS
■ SALAS	4,740	4,694	4,307	4,292	3,817	3,489	3,652	3,415	5,556
■ MESA	3,681	2,831	3,226	3,193	3,150	1,923	2,422	1,922	
■ RECREV*	148	162	189	196	146	123	196	120	

PROMOCIONES ACUMULADAS AL MES DE JUNIO: 61,590

*RECREV hace referencia a los Recursos de Revisión que promueven los actores.

TOTAL DE EXHORTOS ENVIADOS Y DILIGENCIADOS

AL 30 DE JUNIO DE 2018

EXHORTOS PENDIENTES DE DILIGENCIAR POR AÑO

AÑO/SALA	1°	2°	3°	4°	5°	6°	7°	8°	TOTAL
2018	63	69	45	114	29	32	107	45	504
2017	77	60	126	98	52	49	146	106	714
2016	22	28	75	39	35	32	48	30	309
2015	2	16	42	17	48	32	7	15	179
2014	12	10	18	19	23	18	6	10	116
2013	7	13	7	11	8	15	1	14	76
2012	8	15	0	8	27	20	1	7	86
2011	1	3	2	5	9	7	1	4	32
2010	1	1	1	2	9	6	2	5	27
2009	0	1	0	3	4	2	0	2	12
2008	0	2	1	3	0	3	0	0	9
2007	1	2	0	0	1	2	0	0	6
2006	0	0	0	0	2	0	0	0	2
2005	0	0	0	0	4	2	0	0	6
2004	0	1	0	0	1	0	0	0	2
2003	0	0	0	0	0	0	0	0	0
2002	0	0	0	0	0	2	0	0	2
2001	0	0	0	0	0	0	0	0	0
TOTAL	194	221	317	319	252	222	319	238	2,082

EXHORTOS ENVIADOS Y DILIGENCIADOS
JUNIO 2018

SALAS	1°	2°	3°	4°	5°	6°	7°	8°	TOTAL
ENVIADOS	10	0	0	23	5	4	9	0	51
DILIGENC.	29	2	10	14	25	0	23	0	103

COMPARATIVO DE EXHORTOS
PENDIENTES: JUNIO 2017 VS JUNIO 2018

	AÑOS		DIFERENCIA	
	2017	2018	ABS	%
EXHORTOS:	2,139	2,082	57	2.7

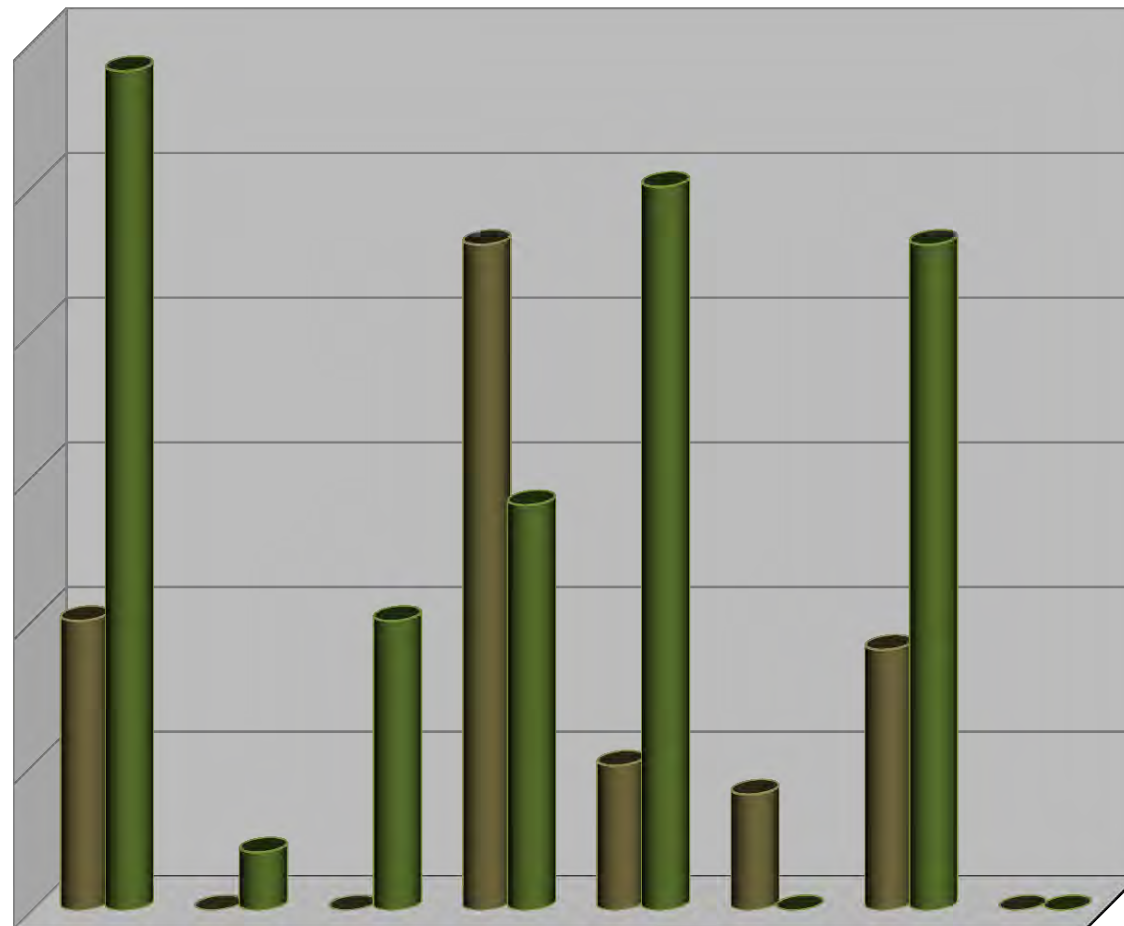

	1a. SALA	2a. SALA	3a. SALA	4a. SALA	5a. SALA	6a. SALA	7a. SALA	8a. SALA
ENVIADOS	10	0	0	23	5	4	9	0
DILIGENCIADOS	29	2	10	14	25	0	23	0

EXHORTOS ENVIADOS: **51**

EXHORTOS DILIGENCIADOS: **103**

EXHORTOS PENDIENTES POR ESTADO AL 30 DE JUNIO DE 2018

ESTADO	S-1	S-2	S-3	S-4	S-5	S-6	S-7	S-8	TOTAL EDO
AGUASCALIENTES	4	5	8	8	6	6	6	5	48
BAJA CALIFORNIA NORTE	4	8	4	15	10	7	15	7	70
BAJA CALIFORNIA SUR	3	10	11	8	11	5	6	5	59
CAMPECHE	2	0	2	4	4	2	3	4	21
COAHUILA	3	7	13	21	11	13	15	16	99
COLIMA	2	3	8	2	3	2	3	5	28
CHIAPAS	10	22	21	16	11	18	20	14	132
CHIHUAHUA	6	8	23	12	13	15	11	10	98
DURANGO	2	2	8	6	6	1	8	7	40
GUANAJUATO	3	5	16	5	2	4	18	7	60
GUERRERO	8	6	17	14	9	6	17	9	86
HIDALGO	7	3	14	8	8	7	7	0	54
JALISCO	12	18	21	24	6	14	16	9	120
MEXICO	3	0	1	0	11	4	2	1	22
MICHOACAN	12	6	19	8	5	3	9	6	68
MORELOS	7	8	12	7	12	3	23	8	80
NAYARIT	3	2	1	7	4	0	4	3	24
NUEVO LEON	7	4	5	6	6	5	3	5	41
OAXACA	5	4	13	10	3	7	13	12	67
PUEBLA	9	7	6	22	4	8	11	5	72
QUERETARO	2	3	2	7	9	1	6	2	32
QUINTANA ROO	7	5	12	11	15	12	10	7	79
SAN LUIS POTOSI	8	8	6	9	8	7	5	13	64
SINALOA	9	14	12	5	9	8	8	5	70
SONORA	9	18	11	9	5	12	11	6	81
TABASCO	5	0	0	7	8	5	2	6	33
TAMAULIPAS	18	22	23	27	29	19	25	24	187
TLAXCALA	6	0	3	2	5	3	2	0	21
VERACRUZ	5	5	12	22	5	9	19	18	95
YUCATAN	12	13	8	10	9	11	14	18	95
ZACATECAS	1	5	5	7	5	5	7	1	36
TOTAL POR SALA	194	221	317	319	252	222	319	238	2,082

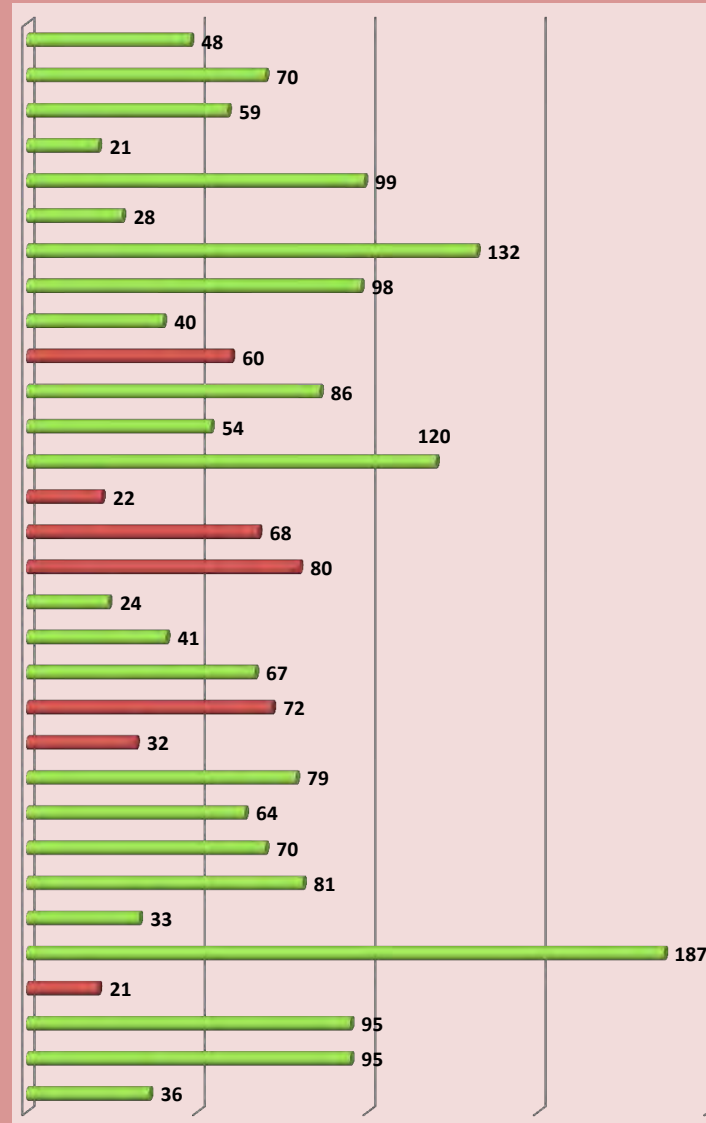

NOTA: Los estados de México, Morelos, Puebla, Querétaro, Tlaxcala, Guanajuato y Michoacán forman parte del seguimiento al Programa de Apoyo al Rezago

DILIGENCIA DE EXPEDIENTES REALIZADAS POR LAS SALAS

AL 30 DE JUNIO DE 2018

CLASIFICADO DE DILIGENCIA DE EXPEDIENTES TURNADAS JUNIO/2018

	TURNADAS		REALIZADAS		PENDIENTES	
	del mes	mes ant.	del mes	mes ant.	del mes	mes ant.
Notificación	196	3	196	2	0	1
Inspecciones:	78	15	60	8	18	7
Cotejos:	253	95	185	54	68	41
Req. De Pago:	656	90	601	52	55	38
Reinstalaciones:	16	6	12	1	4	5
Aut.Admis:	62	14	53	10	9	4
Emplazamientos:	444	99	364	53	80	46
Citaciones:	668	352	371	218	297	134
Laudos:	1,178	93	1,092	73	86	20
Otras Notificaciones:	3,908	939	3,348	502	560	437
Diversos:	17	5	15	4	2	1
Ajuste (Exhortos S4)	0	0	0	0	0	0
TOTAL	7,476	1,711	6,297	977	1,179	734

DILIGENCIA DE EXPEDIENTES POR SALA AL 30 DE JUNIO DEL 2018

	CARGA TOTAL		REALIZADAS		PENDIENTES	
	del mes	mes ant.	del mes	mes ant.	del mes	mes ant.
1a. SALA	591	87	591	63	0	24
2a. SALA	1,009	274	740	254	269	20
3a. SALA	1,031	314	860	173	171	141
4a. SALA	1,120	9	1,116	9	4	0
5a. SALA	1,136	330	867	134	269	196
6a. SALA	669	0	669	0	0	0
7a. SALA	1,116	372	903	225	213	147
8a. SALA	804	325	551	119	253	206
S.G.A.	0	0	0	0	0	0
Ajuste	0	0	0	0	0	0
TOTAL	7,476	1,711	6,297	977	1,179	734

NOTIFICACION DE EXPEDIENTES

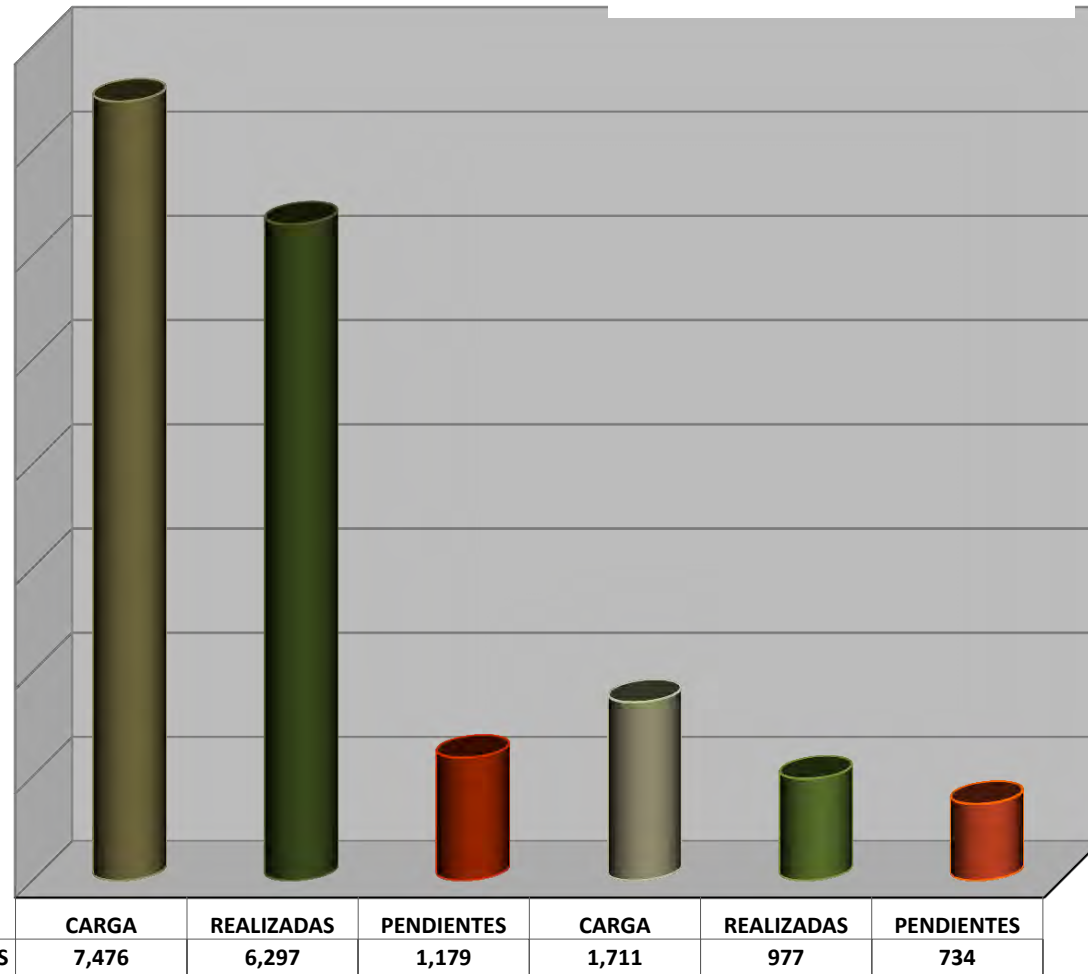

JUNIO

MESES ANTERIORES

De las **7,274** diligencias realizadas: **6,297** corresponden al mes de junio; **977** corresponden a meses anteriores. De estas dos cifras, **138** cédulas fueron reportadas como no realizadas y **422** razonadas, quedando **1,913** notificaciones pendientes.

DILIGENCIAS TURNADAS Y REALIZADAS POR LA UNIDAD DE ACTUARIOS (SGA)

AL 30 DE JUNIO DE 2018

CLASIFICADO DE DILIGENCIAS TURNADAS JUNIO/2018

	TURNADAS		REALIZADAS		PENDIENTES	
	del mes	mes ant.	del mes	mes ant.	del mes	mes ant.
Notificaciones:	0	0	0	0	0	0
Inspecciones:	0	0	0	0	0	0
Cotejos:	1	0	1	0	0	0
Req. De Pago:	0	0	0	0	0	0
Reinstalaciones:	0	0	0	0	0	0
Aut. Admis.:	0	0	0	0	0	0
Emplazamientos:	4	0	4	0	0	0
Citaciones:	7	0	7	0	0	0
Laudos:	2	0	2	0	0	0
Otras Notif.:	201	1	201	0	0	1
Diversos:	0	0	0	0	0	0
Amparos:	0	0	0	0	0	0
TOTAL	215	1	215	0	0	1

DILIGENCIAS POR SALA

	CARGA TOTAL		REALIZADAS		PENDIENTES	
	del mes	mes ant.	del mes	mes ant.	del mes	mes ant.
1a. SALA	6	0	6	0	0	0
2a. SALA	3	0	3	0	0	0
3a. SALA	4	1	4	0	0	1
4a. SALA	3	0	3	0	0	0
5a. SALA	1	0	1	0	0	0
6a. SALA	4	0	4	0	0	0
7a. SALA	4	0	4	0	0	0
8a. SALA	4	0	4	0	0	0
S.G.A.	186	0	186	0	0	0
AMPAROS	0	0	0	0	0	0
TOTAL	215	1	215	0	0	1

COMPARATIVO DE DILIGENCIAS ACTUARIALES JUNIO

	AÑOS		DIFERENCIA	
	2017	2018	ABS	%
TURNADAS	248	216	32	12.90%
REALIZADAS	248	215	33	13.31%
PENDIENTES	0	1	1	1

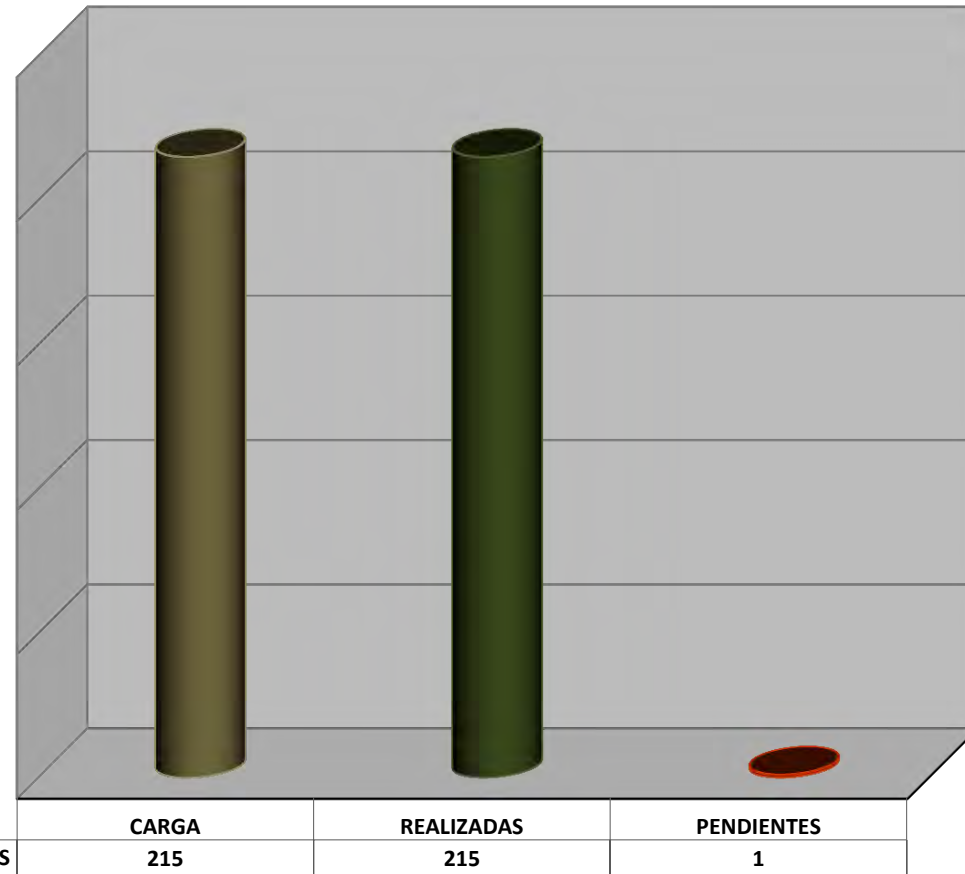

JUNIO

DILIGENCIA DE AMPAROS REALIZADAS POR LAS SALAS

AL 30 DE JUNIO DE 2018

CLASIFICADO DE DILIGENCIA DE AMPAROS TURNADAS JUNIO/2018

	TURNADAS		REALIZADAS		PENDIENTES	
	del mes	mes ant.	del mes	mes ant.	del mes	mes ant.
Notificación	448	56	445	5	3	51
Inspecciones:	0	0	0	0	0	0
Cotejos:	0	0	0	0	0	0
Req. De Pago:	3	1	3	0	0	1
Reinstalaciones:	0	0	0	0	0	0
Aut.Admis:	0	0	0	0	0	0
Emplazamientos:	0	0	0	0	0	0
Citaciones:	0	0	0	0	0	0
Laudos:	0	0	0	0	0	0
Otras Notificaciones:	0	0	0	0	0	0
Diversos:	0	0	0	0	0	0
Ajuste (Extemporaneas)	0	0	0	0	0	0
TOTAL	451	57	448	5	3	52

DILIGENCIA DE AMPAROS POR SALA AL 30 DE JUNIO DE 2018

	CARGA TOTAL		REALIZADAS		PENDIENTES	
	del mes	mes ant.	del mes	mes ant.	del mes	mes ant.
1a. SALA	57	0	57	0	0	0
2a. SALA	45	37	45	0	0	37
3a. SALA	52	5	52	0	0	5
4a. SALA	106	8	103	5	3	3
5a. SALA	111	3	111	0	0	3
6a. SALA	19	0	19	0	0	0
7a. SALA	20	3	20	0	0	3
8a. SALA	41	1	41	0	0	1
S.G.A.	0	0	0	0	0	0
Ajuste (Extemporaneas)	0	0	0	0	0	0
TOTAL	451	57	448	5	3	52

NOTIFICACION DE AMPAROS

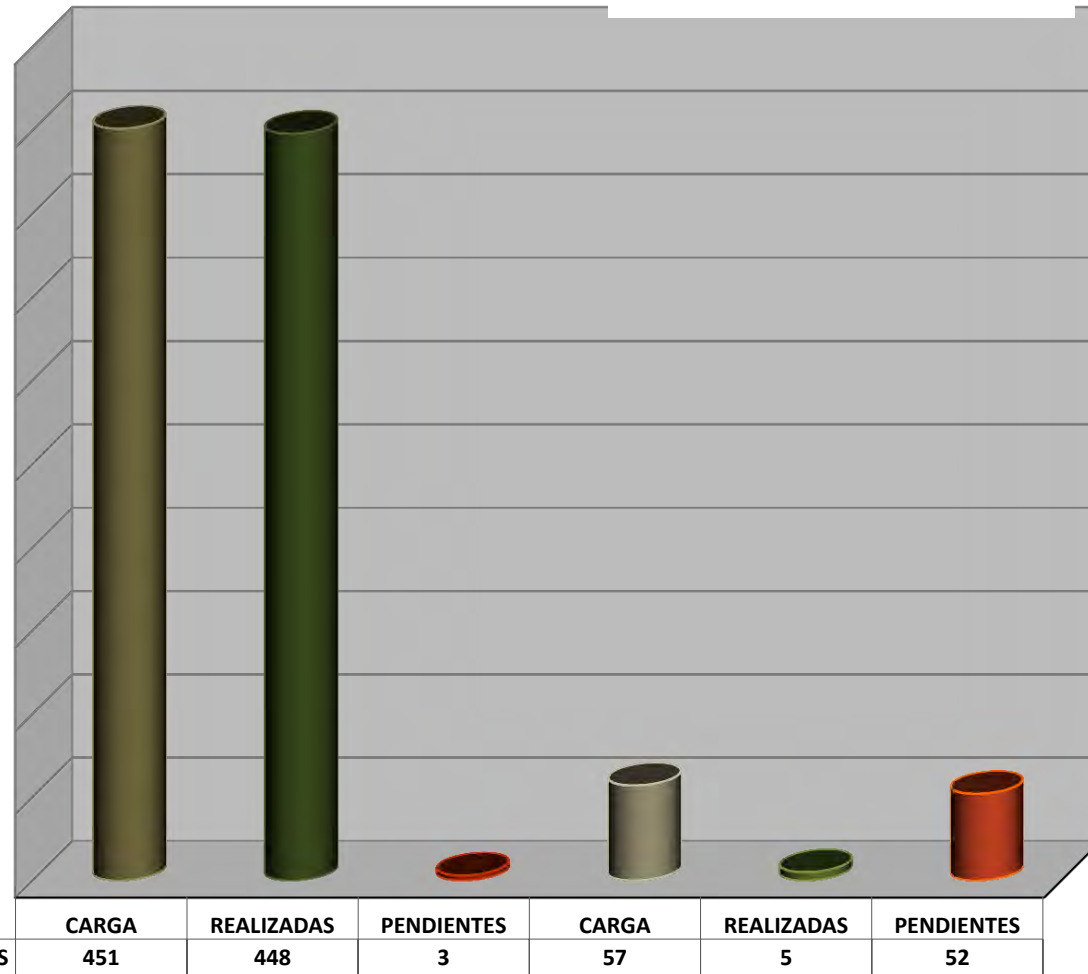

JUNIO

MESES ANTERIORES

De las **453** diligencias de amparos realizadas: **448** corresponden al mes de junio; **5** corresponden a meses anteriores. Quedando **55** cédulas pendientes.

PRODUCTIVIDAD ACTUARIAL JUNIO/2018 SALAS: 1 A LA 4

ACTUARIO		PENDIENTE MAY 2018	RECIBIDAS	REALIZADO	RAZONADO	QUEMADAS/ NO REALIZADO	PENDIENTE JUN 2018
100	LIC. RAUL RODRIGUEZ MONROY	0	16	16	0	0	0
101	INHABILITADO	0	0	0	0	0	0
102	INHABILITADO	0	0	0	0	0	0
103	INHABILITADO	0	0	0	0	0	0
104	LIC. ADZUIRA RODRIGUEZ MOSRI	0	93	83	10	0	0
105	INHABILITADO	0	0	0	0	0	0
106	INHABILITADO	0	0	0	0	0	0
107	LIC. RAMON ANGEL GLZ. VALLE	3	132	131	1	0	3
108	INHABILITADO	0	0	0	0	0	0
109	LIC. GABRIELA QUIJANO	5	52	52	0	5	0
110	INHABILITADO	0	0	0	0	0	0
111	INHABILITADO	0	0	0	0	0	0
112	LIC. ANDREU SAUL MEDINA OSNADA	71	121	179	0	0	13
113	LIC. ALBERTO FRANCO PALLAS	8	93	93	0	0	8
114	LIC. HECTOR FRANCISCO SANDOVAL UGALDE	0	12	9	3	0	0
115	LIC. CINTHYA ELIZABETH NARANJO RODRIGUEZ	0	72	72	0	0	0
SUMA PRIMERA SALA:		87	591	635	14	5	24
200	LIC. GUILLERMO ANAYA PEREZ	10	78	62	4	0	22
201	INHABILITADO	0	0	0	0	0	0
202	LIC. MANUEL ALMARAZ MUÑOZ	54	259	221	13	0	79
203	LIC. CAYETANO SANCHEZ ROMERO	29	108	76	5	0	56
204	LIC. ALEJANDRA SOLANO PEREZ	97	173	177	36	0	57
205	LIC. SUSANA QUINTANA SERRATO	7	136	127	3	0	13
206	INHABILITADO	0	0	0	0	0	0
207	LIC. SINHUE ANTONIO MORENO FLORES	0	76	76	0	0	0
208	LIC. ARTURO GONZALEZ RIOS	77	179	167	27	0	62
209	INHABILITADO	0	0	0	0	0	0
SUMA SEGUNDA SALA:		274	1,009	906	88	0	289
300	LIC. FEDERICO CHAVEZ MERCADO	0	0	0	0	0	0
301	INHABILITADO	0	0	0	0	0	0
302	LIC. BERENICE SANCHEZ MEJIA	74	109	84	9	12	78
303	LIC. JUAN JOSE MOLINA VELASCO	0	0	0	0	0	0
304	LIC. ADRIANA MORENO LOPEZ	42	89	74	0	5	52
305	LIC. PAULINA ALTUZAR CARRAZCO	0	33	12	0	4	17
306	LIC. CRISTIAN MQZ. TOLEDO	0	295	288	7	0	0
307	INHABILITADO	0	0	0	0	0	0
308	LIC. ALEJANDRA A. GARCIA HDZ	47	117	107	11	9	37
309	LIC. GERARDO RAYON TORRES	49	202	180	12	13	46
310	INHABILITADO	0	0	0	0	0	0
311	INHABILITADO	0	0	0	0	0	0
312	LIC. JUAN A. JIMENEZ MARTINEZ	102	186	159	37	10	82
SUMA TERCERA SALA:		314	1,031	904	76	53	312
400	LIC. ALEJANDRA DE LA O HERNANDEZ	0	170	169	0	1	0
401	LIC. JAIME LIMA GONZALEZ	0	0	0	0	0	0
402	LIC. ANGELA ESPINOZA PASCUAL	1	90	85	5	1	0
403	LIC. AIDE OLMEDO ROJAS	1	132	111	21	0	1
404	LIC. FERNANDO BONILLA	3	136	131	4	2	2
405	LIC. OMAR BENZ	2	118	109	7	4	0
406	LIC. HUGO FLORES ZUÑIGA	0	0	0	0	0	0
407	LIC. VICTOR JOSE MEJIA MEJIA	0	144	127	15	2	0
408	LIC. ANA KAREN CABELLO SANTANA	2	151	143	8	1	1
409	LIC. JOSE MARCOS JIMENEZ TORRES	0	179	172	6	1	0
SUMA CUARTA SALA:		9	1,120	1,047	66	12	4

PRODUCTIVIDAD ACTUARIAL JUNIO/2018 SALAS: 5 A LA 8

ACTUARIO		PENDIENTE MAY 2018	RECIBIDAS	REALIZADO	RAZONADO	QUEMADAS/ NO REALIZADO	PENDIENTE JUN 2018
500	INHABILITADO	0	0	0	0	0	0
501	LIC. JUAN URBANO AGUILAR	34	96	68	3	2	57
502	LIC. GUILLERMO ALFARO ESPEJEL	17	98	87	7	0	21
503	LIC. RAQUEL BARRIENTOS MENDOZA	0	357	357	0	0	0
504	LIC. IVAN COSSILEON ESCALANTE	73	100	59	1	13	100
505	INHABILITADO	0	0	0	0	0	0
506	LIC. OSCAR MUÑOZ FERNANDEZ	70	114	79	5	0	100
507	LIC. RAFAEL DOMINGUEZ CAYETANO	9	65	55	0	3	16
508	LIC. NESTOR VELASQUEZ TELLEZ	32	124	102	1	1	52
509	INHABILITADO	0	0	0	0	0	0
510	LIC. ANTONIO AGUILAR CORREA	56	99	95	4	1	55
511	LIC. MARIANO SILVA RIVERA	34	83	56	1	0	60
512	LIC. LILIA SANCHEZ VALLE	5	0	1	0	0	4
SUMA QUINTA SALA:		330	1,136	959	22	20	465
600	LIC. SILVIA G. RIVADENEYRA SIERRA	0	158	153	5	0	0
601	INHABILITADO	0	0	0	0	0	0
602	LIC. CARLOS OLIVERARODRIGUEZ	0	125	120	5	0	0
603	LIC. JORGE VICTORIA VENTURA	0	0	0	0	0	0
604	INHABILITADO	0	0	0	0	0	0
605	LIC. BLANCA ELIA MARES GONZALEZ	0	168	155	12	1	0
606	LIC. PAOLA MERCEDES SALINAS OL MOS	0	141	129	10	2	0
607	LIC. JAVIER HERNANDEZ CISNEROS	0	47	41	1	5	0
608	LIC. GABRIELA LOPEZ VIDAL	0	30	26	4	0	0
SUMA SEXTA SALA:		0	669	624	37	8	0
700	LIC. FILIBERTO CARO	0	411	403	4	4	0
701	INHABILITADO	0	0	0	0	0	0
702	LIC. JUAN GARCIA OLVERA	88	96	43	3	8	130
703	LIC. LUIS DANIEL CORTES OLIVAREZ	0	0	0	0	0	0
704	LIC. FAUSTINO TELLEZ SANCHEZ	0	119	119	0	0	0
705	LIC. SANDRA BAUTISTA NAVARRO	102	199	204	0	3	94
706	LIC. DIANA ITZEL GIL CHORA	182	291	249	75	13	136
707	LIC. ESMIRNA LOPEZ HERNANDEZ	0	0	0	0	0	0
SUMA SÉPTIMA SALA:		372	1,116	1,018	82	28	360
800	INHABILITADO	0	0	0	0	0	0
801	LIC. MARCO A. BONILLA RODRIGUEZ	36	89	88	5	1	31
802	LIC. JOSE LUIS GARCIA COMAS	73	145	96	7	2	113
803	LIC. CARLOS ABRAHAM AVILA	76	145	90	7	1	123
804	LIC. DAVID RENTERIA LEON	60	131	110	8	1	72
805	INHABILITADO	0	0	0	0	0	0
806	LIC. ERIKA HERNANDEZ SOLIS	75	152	119	8	5	95
807	INHABILITADO	0	0	0	0	0	0
808	LIC. DAISY OLIVIA CALVA PULIDO	0	46	45	0	1	0
809	INHABILITADO	0	0	0	0	0	0
810	LIC. JUAN JOSE MOLINA VELASCO	5	96	73	2	1	25
SUMA OCTAVA SALA:		325	804	621	37	12	459
TOTAL		1,711	7,476	6,714	422	138	1,913

SITUACIÓN DE ACTUARIOS EN JUNIO/2018

9,187

(REALIZADAS + RAZONADAS + NO REALIZADAS+PENDIENTES)

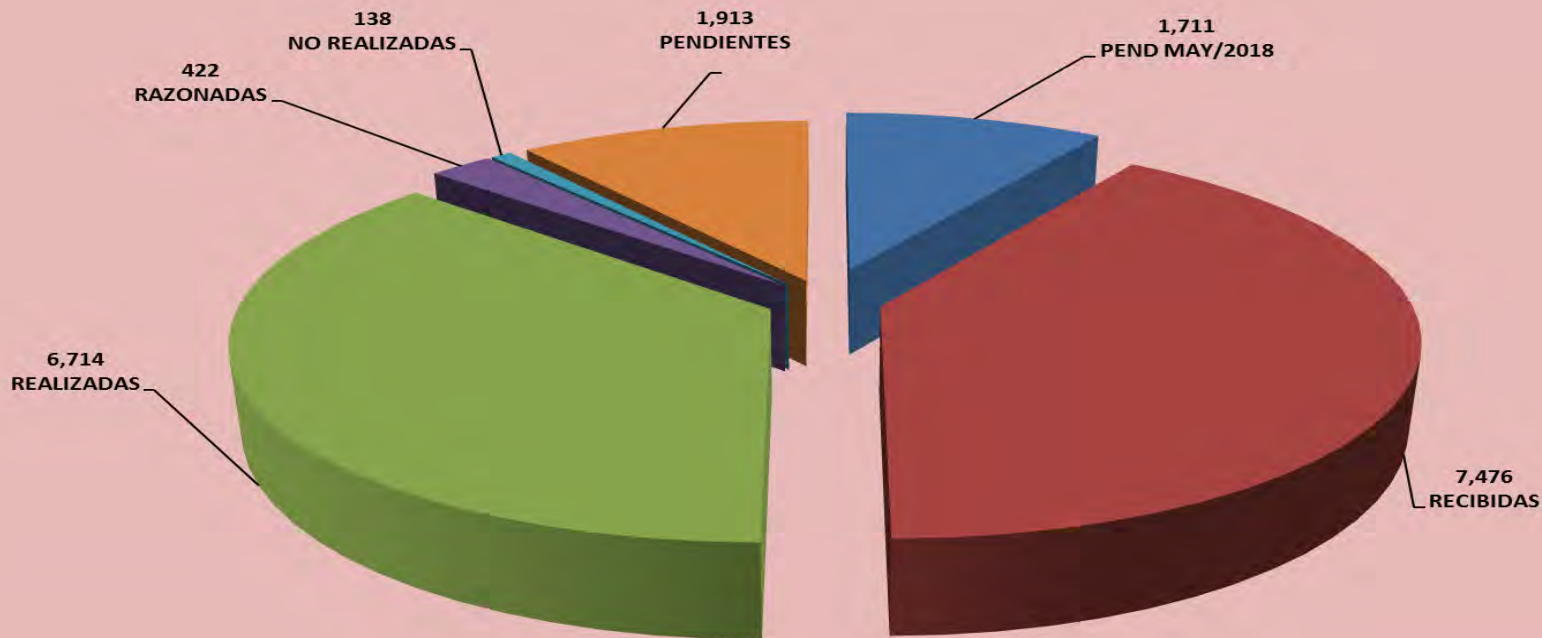

% DE PRODUCTIVIDAD ACTUARIAL POR SALA JUNIO/2018

SALA	PENDIENTES (MAY/18)	RECIBIDAS	% RECIBIDO	REALIZADAS	% REALIZADO	RAZONADAS	% RAZONADAS	NO REALIZADAS	% NO REALIZADO	PENDIENTES DE REALIZAR	% PEND. REALIZAR
Primera Sala	87	591	8%	635	9%	14	3%	5	4%	24	1%
Segunda Sala	274	1,009	13%	906	13%	88	21%	0	0%	289	15%
Tercera Sala	314	1,031	14%	904	13%	76	18%	53	38%	312	16%
Cuarta Sala	9	1,120	15%	1,047	16%	66	16%	12	9%	4	0%
Quinta Sala	330	1,136	15%	959	14%	22	5%	20	14%	465	24%
Sexta Sala	0	669	9%	624	9%	37	9%	8	6%	0	0%
Séptima Sala	372	1,116	15%	1,018	15%	82	19%	28	20%	360	19%
Octava Sala	325	804	11%	621	9%	37	9%	12	9%	459	24%
Ajuste	0	0	0%	0	0%	0	0%	0	0%	0	0%
TOTALES:	1,711	7,476	100%	6,714	100%	422	100%	138	100%	1,913	100%