



T F C A

TRIBUNAL FEDERAL DE
CONCILIACIÓN Y ARBITRAJE

DIRECCION GENERAL DE ADMINISTRACIÓN

DIRECCIÓN DE INFORMÁTICA JURÍDICA

INFORME DE RESULTADOS DEL 1 AL 31 DE OCTUBRE DE 2018

**FUENTE DE DATOS:
Sistema de Control de Expedientes (CONEXP)**

INDICE

CONCEPTO

PÁGINA

EXPEDIENTES ACTIVOS POR DEPENDENCIA U ORGANISMO DEL SECTOR CENTRAL	1
TOTAL DE EXPEDIENTES ACTIVOS RADICADOS EN SALAS Y SECRETARIA GENERAL DE ACUERDOS POR LOS AÑOS 1982-2018.....	9
UNIVERSO DE EXPEDIENTES RADICADOS EN SALAS Y S.G.A.....	10
UNIVERSO DE EXPEDIENTES ACTIVOS RADICADOS EN SALAS Y SGA POR ESTADO DE TRÁMITE	11
EXPEDIENTES CON MÁS DE 180 DÍAS SIN MOVIMIENTO	12
EXPEDIENTES CON MÁS DE 2 AÑOS SIN MOVIMIENTO.....	13
TOTAL DE EXPEDIENTES CON LAUDO CONDENATORIO FIRME AL 31 DE OCTUBRE DE 2018	14
TOTAL DE LAUDOS EJECUTADOS AL 31 DE OCTUBRE DE 2018.....	15
EXPEDIENTES INGRESADOS EN SALAS Y SRIA. GENERAL DE ACUERDOS AL 31 DE OCTUBRE DE 2018	16
TRABAJADORES INVOLUCRADOS.....	17
EXPEDIENTES TURNADOS A PROYECTISTAS PARA PROYECTO DE LAUDO Y CUMPLIMIENTO DE EJECUTORIA AL 31 DE OCTUBRE DE 2018	18
PROYECTOS DE LAUDO Y CUMPLIMIENTOS DE EJECUTORIA ELABORADOS POR LOS PROYECTISTAS AL 31 DE OCTUBRE DE 2018.....	19
PROYECTOS DE LAUDO Y CUMPLIMIENTOS DE EJECUTORIAS TURNADOS Y ELABORADOS POR CADA PROYECTISTA AL 31 DE OCTUBRE DE 2018.....	20
ACUMULADO MENSUAL Y ANUAL DE PROYECTISTAS.....	23
EXPEDIENTES TERMINADOS POR SALAS Y SRIA. GENERAL DE ACUERDOS AL 31 DE OCTUBRE DE 2018	24
LAUDOS ELABORADOS Y VOTADOS POR LAS SALAS AL 31 DE OCTUBRE DE 2018	25
TOTAL DE EXPEDIENTES TERMINADOS POR TIPO DE RESOLUCIÓN	26
DEMANDAS DE AMPARO INGRESADAS AL 31 DE OCTUBRE DE 2018	27
AMPAROS CONCEDIDOS A FAVOR DEL TRABAJADOR AL 31 DE OCTUBRE DE 2018	28
CLASIFICACIÓN DE LAS EJECUTORIAS DE AMPARO RECIBIDAS AL 31 DE OCTUBRE DE 2018.....	29
TOTAL DE PROMOCIONES INGRESADAS AL 31 DE OCTUBRE DE 2018	30
TOTAL DE PROMOCIONES ACUMULADAS	31
TOTAL DE EXHORTOS ENVIADOS Y DILIGENCIADOS PARA EL T.F.C.A. AL 31 DE OCTUBRE DE 2018	32
EXHORTOS PENDIENTES DE DILIGENCIAR POR ESTADO.....	33
DILIGENCIAS REALIZADAS POR LAS SALAS AL 31 DE OCTUBRE DE 2018	34
DILIGENCIAS TURNADAS Y REALIZADAS POR LA UNIDAD DE ACTUARIOS (S.G.A) AL 31 DE OCTUBRE DE 2018	35
DILIGENCIAS DE AMPAROS REALIZADAS POR LAS SALAS AL 31 DE OCTUBRE DE 2018	36
PRODUCTIVIDAD POR ACTUARIOS.....	37
PORCENTAJE DE PRODUCTIVIDAD ACTUARIAL POR SALA.....	39

JUICIOS ACTIVOS POR DEPENDENCIA

OCTUBRE

DEMANDAS ACTIVAS 26,702

DEPENDENCIAS CON MAYOR NUMERO DE DEMANDAS

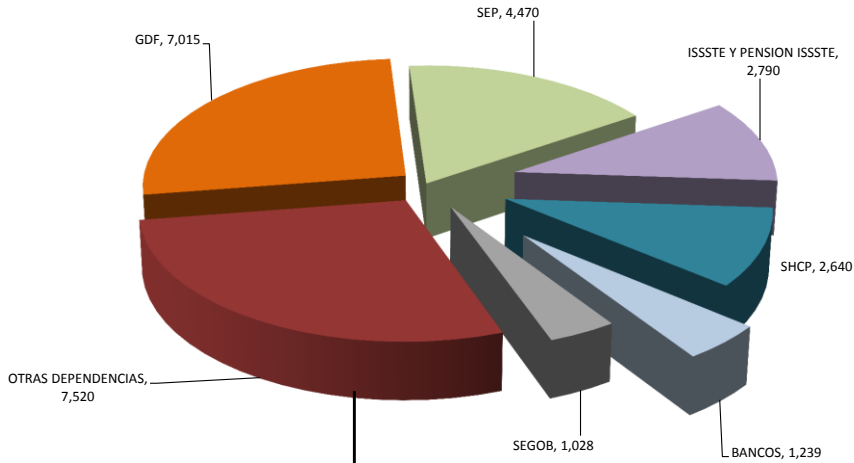

DISTRIBUCION POR SALAS

GDF									
S1	S2	S3	S4	SGA	S5	S6	S7	S8	TOTAL
1,113	1,049	1,047	762	9	871	663	763	738	7,015

ISSSTE									
S1	S2	S3	S4	SGA	S5	S6	S7	S8	TOTAL
405	347	423	234	1	448	216	423	293	2,790

SHCP									
S1	S2	S3	S4	SGA	S5	S6	S7	S8	TOTAL
411	404	426	341	1	322	222	280	233	2,640

SEP									
S1	S2	S3	S4	SGA	S5	S6	S7	S8	TOTAL
628	641	650	493	9	563	461	504	521	4,470

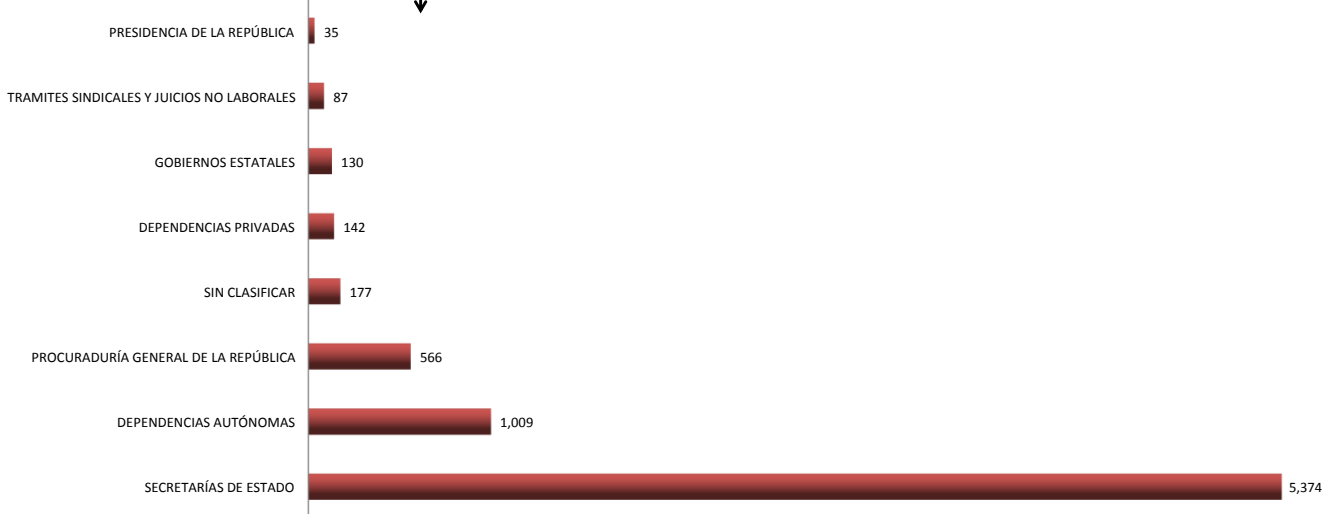

	1	2	3	4	5	6	7	8	SGA	Total general
BANCOS										
Bancos	269	226	205	116	141	80	91	111	0	1,239
Banco de comercio	0	0	0	1	0	0	0	1	0	2
Banco de Comercio Interior	0	1	0	0	0	0	1	0	0	2
Banco de México (Banxico)	4	6	2	1	1	0	2	3	0	19
Banco de Servicios Financieros Mexicanos (SOFIMEX)	0	0	0	0	1	0	0	0	0	1
Banco del Ahorro Nacional y Servicios Financieros S.N.C. (BANSEFI)	19	20	20	15	12	9	13	12	0	120
Banco Nacional de Comercio Exterior	6	4	1	3	4	3	0	1	0	22
Banco Nacional del Ejercito (BANJERCITO)	4	2	5	3	5	3	2	2	0	26
Banobras	13	9	13	9	12	10	10	17	0	93
Banrural	86	66	70	46	40	35	45	42	0	430
Banrural Centro Norte	26	20	19	1	6	3	4	2	0	81
Banrural Centro Sur	2	2	5	0	3	1	0	0	0	13
Banrural de Occidente	18	8	10	4	5	1	0	2	0	48
Banrural del Centro	9	13	8	0	5	0	0	1	0	36
Banrural del Golfo	6	13	8	4	6	0	0	1	0	38
Banrural del Istmo	5	9	6	0	2	2	1	3	0	28
Banrural del Noreste	12	6	4	1	1	2	1	3	0	30
Banrural del Noroeste	6	4	8	2	4	0	3	2	0	29
Banrural del Norte	4	1	0	0	1	0	0	0	0	6
Banrural Pacifico Norte	10	4	2	4	4	0	1	0	0	25
Banrural Pacifico Sur	11	9	3	4	4	2	2	2	0	37
Banrural Peninsular	4	5	6	2	3	0	0	2	0	22
Nacional Financiera S.N.C.	24	24	15	16	22	9	6	15	0	131
DEPENDENCIAS AUTÓNOMAS										
Aeropuertos y servicios Auxiliares	0	0	0	0	1	0	0	0	0	1
Aeropuertos y Servicios Auxiliares (A.S.A.)	0	0	0	0	1	0	0	0	0	1
Cámara de Diputados	46	40	47	28	28	29	40	19	4	281
Auditoría Superior de la Federación	13	4	6	5	8	5	10	8	0	59
Cámara de Diputados	33	36	41	23	20	24	30	11	4	222
Cámara de Senadores	8	6	6	1	7	5	6	7	1	47
Cámara de Senadores	7	6	6	1	5	4	6	6	0	41
Senado de la República	1	0	0	0	2	1	0	1	0	5
Sindicato de Trabajadores de la Cámara de Senadores	0	0	0	0	0	0	0	0	1	1
Comisión Ejecutiva de Atención a Víctimas	0	0	0	0	0	1	0	0	0	1
Comisión Ejecutiva de Atención a Víctimas	0	0	0	0	0	1	0	0	0	1
Comisión Federal de Competencia	0	1	1	2	2	1	0	1	0	8
Comisión Federal de Competencia (CFC)	0	1	1	2	2	1	0	1	0	8
Comisión Federal de Electricidad	0	1	0	2	0	0	0	0	0	3
Comisión Federal de Electricidad	0	0	0	2	0	0	0	0	0	2
Fideicomiso para el Ahorro de Energía Eléctrica (FIDE)	0	1	0	0	0	0	0	0	0	1
Comisión Nacional de Derechos Humanos	9	7	10	3	5	8	5	4	0	51
Comisión Nacional de Derechos Humanos	9	7	10	3	5	8	5	4	0	51
Comisión Nacional de Hidrocarburos	0	1	0	0	1	0	0	1	0	3
Comisión Nacional de Hidrocarburos	0	1	0	0	1	0	0	1	0	3
Comisión Nacional para el Desarrollo de los Pueblos Indígenas	1	0	1	1	1	0	0	0	0	4
Comisión Nacional para el Desarrollo de los pueblos indígenas	1	0	1	1	1	0	0	0	0	4
Comisión Reguladora de Energía	0	0	1	0	2	0	0	0	0	3
Comisión reguladora de Energía	0	0	1	0	2	0	0	0	0	3
Consejo de la Judicatura Federal	1	0	0	1	0	1	0	0	0	3
Consejo de la Judicatura Federal	1	0	0	1	0	1	0	0	0	3
Consejo Nacional de Ciencia y Tecnología	3	4	3	5	5	2	5	4	0	31
Consejo Nacional de Ciencia y Tecnología (CONACyT)	0	0	0	0	2	1	1	0	0	4
Fondo de Información y Documentación para la Industria (INFOTEC)	3	4	2	5	3	1	4	4	0	26
Instituto de Investigaciones Dr. José María Luis Mora	0	0	1	0	0	0	0	0	0	1
Consejo Nacional de Fomento Educativo	0	0	2	3	2	0	1	0	0	8
Consejo Nacional de Fomento Educativo (CONAFE)	0	0	2	3	2	0	1	0	0	8
Instituto Federal de Telecomunicaciones	1	2	0	0	1	2	1	3	0	10
Instituto Federal de Telecomunicaciones (IFETEL)	1	2	0	0	1	2	1	3	0	10
Instituto Federal Electoral	1	0	2	1	1	2	0	2	0	9
Instituto Federal Electoral	1	0	2	1	1	2	0	2	0	9
Instituto Mexicano del Seguro Social	4	2	1	1	2	0	1	3	0	14
Instituto Mexicano del Seguro Social (IMSS)	4	2	1	1	2	0	1	3	0	14
Instituto Nacional de Administración Pública	0	1	2	4	4	0	3	1	0	15
Instituto Federal de Acceso a la Información Pública (IFAI)	0	1	2	4	4	0	3	1	0	15
Instituto Nacional de Estadística, Geografía e Informática	51	58	55	44	45	26	48	17	0	344
Instituto Nacional de Estadística y Geográfica (INEGI)	51	58	55	44	45	26	48	17	0	344
ISSSTE Y Pensión ISSSTE	405	347	423	234	448	216	423	293	1	2,790
Afore Pensión ISSSTE	2	1	3	3	5	3	3	2	0	22
Fondo de pensiones de los Trabajadores del Estado (pensiónISSSTE)	150	109	182	66	263	64	156	100	0	1,090
Fondo para la Vivienda del ISSSTE (FOVISSSTE)	11	2	5	6	8	10	3	3	0	48
Instituto de Seguridad y Servicios Sociales de los Trabajadores del Estado (ISSSTE)	242	235	233	159	172	139	261	188	1	1,630
Petróleos Mexicanos	2	0	2	1	0	1	0	0	0	6
Hospital Regional de Minatitlán Veracruz Jaime Eloy Esteba Vázquez (PEMEX)	0	0	0	0	0	1	0	0	0	1
Petróleos Mexicanos	2	0	2	1	0	0	0	0	0	5
Procuraduría de la Defensa del Contribuyente	0	0	1	2	0	0	0	0	0	3
Procuraduría de la Defensa del Contribuyente (PRODECON)	0	0	1	2	0	0	0	0	0	3
Ruta 100	9	0	4	0	1	1	0	0	1	16
Autotransportes Urbanos de Pasajeros Ruta-100	9	0	4	0	1	1	0	0	0	15
Comisión Liquidador de los Bienes Patrimoniales de R-100	0	0	0	0	0	0	0	0	1	1
Suprema Corte de Justicia de la Nación	0	0	0	0	0	0	1	0	0	1
Suprema Corte de Justicia de la Nación	0	0	0	0	0	0	1	0	0	1
Tribunal Federal de Just. Fiscal y Administrativa	6	9	7	7	9	5	11	10	0	64
Tribunal de lo Contencioso Administrativo	3	4	2	3	2	0	2	3	0	19
Tribunal Federal de Justicia Fiscal y Administrativa	3	5	5	4	7	5	9	7	0	45
Tribunal superior Agrario	13	9	17	7	6	10	5	9	1	77
Tribunal Superior Agrario	12	7	16	4	5	10	4	9	1	68

Tribunal Unitario Agrario	1	2	1	3	1	0	1	0	0	9
Universidad Autónoma Chapingo	0	0	0	0	0	0	1	0	0	1
Universidad Autónoma Chapingo	0	0	0	0	0	0	1	0	0	1
Universidad Autónoma de Guerrero	0	0	0	0	0	0	1	0	0	1
Universidad Autónoma de Guerrero	0	0	0	0	0	0	1	0	0	1
Universidad Autónoma de Nuevo León	0	0	0	0	0	0	1	0	0	1
Universidad Autónoma de Nuevo León	0	0	0	0	0	0	1	0	0	1
Universidad Autónoma Metropolitana	0	0	1	0	0	0	0	0	0	1
Universidad Autónoma Metropolitana	0	0	1	0	0	0	0	0	0	1
Universidad Nacional Autónoma de México	0	0	0	0	0	1	1	0	0	2
Universidad Nacional Autónoma de México	0	0	0	0	0	1	1	0	0	2
DEPENDENCIAS PRIVADAS										
Dependencias Privadas	11	23	29	14	15	15	17	18	0	142
Administración de Fondos para el Retiro Afore XXI S.A. de C.V.	0	1	0	0	1	0	0	0	0	2
Afore Banamex	2	3	6	3	2	3	4	2	0	25
Afore Bancomer, S.A. de C.V.	1	1	0	0	1	0	0	0	0	3
Afore Banorte XXI	2	4	3	4	3	3	5	3	0	27
Afore Coppel S.A. de C.V.	0	1	0	0	0	0	0	1	0	2
Afore Inbursa	1	3	3	2	3	0	2	3	0	17
Afore Invercap S.A. de C.V.	1	1	0	0	0	0	1	1	0	4
Afore METLIFE, S.A. DE C.V.	1	0	2	0	1	0	1	0	0	5
Afore Profuturo Grupo Nacional Provincial	1	3	3	1	3	3	1	5	0	20
Afore SURA S.A. de C.V.	1	3	3	0	1	3	2	2	0	15
Azul Ingeniería, S.A. de C.V.	0	1	0	0	0	0	0	0	0	1
DILME, S.A. DE C.V.	0	0	0	1	0	0	0	0	0	1
International Private Security de Mexico S.A. de C.V. ...	0	0	0	0	0	1	0	0	0	1
METLIFE México S.A.	0	0	2	0	0	0	0	0	0	2
Nicoil S.A. de C.V.	0	0	1	0	0	0	0	0	0	1
Partido de Acción Nacional	0	0	0	1	0	0	0	0	0	1
Principal Afore	0	0	3	0	0	2	0	1	0	6
Profuturo G.N.P.	1	1	2	1	0	0	1	0	0	6
Seguros la Provincial	0	0	1	0	0	0	0	0	0	1
Aseguradora Metlife México	0	1	0	0	0	0	0	0	0	1
Afore Azteca	0	0	0	1	0	0	0	0	0	1
GOBIERNO FEDERAL										
Presidencia de la República	5	9	6	2	5	0	4	4	0	35
Consejería Judicial del Ejecutivo Federal	0	1	0	0	0	0	2	0	0	3
Poder Ejecutivo Federal	0	0	0	0	1	0	0	0	0	1
Presidencia de la República	5	8	5	2	4	0	2	4	0	30
Secretaría Ejecutiva del Consejo Consultivo de Ciencias de la Presidencia de la República (CCC)	0	0	1	0	0	0	0	0	0	1
Procuraduría General de la República	96	94	81	61	71	42	58	63	0	566
Procuraduría General de la República	96	94	80	61	70	42	58	63	0	564
Servicio de Administración de Bienes Asegurados	0	0	1	0	1	0	0	0	0	2
Secretaría de Agricultura, Ganadería, Desarrollo Rural, Pesca y Alimentación	74	74	59	39	74	45	57	49	3	474
Agencia de Servicios a la Comercialización y Desarrollo de Mercados Agropecuarios (ASERCA)	0	1	0	1	0	0	0	1	0	3
Apoyos y Servicios a la Comercialización Agropecuaria	2	0	0	1	0	1	0	0	0	4
Colegio de Postgraduados	1	0	0	0	0	0	0	0	0	1
Colegio Superior Agropecuario	0	0	0	0	0	1	0	0	0	1
Comisión Nacional de Acuacultura y Pesca (CONAPECSA)	0	0	1	0	0	0	0	0	0	1
Financiera Nacional de Desarrollo Agropecuario, Rural, Federal y Pesca	0	0	0	0	1	0	0	0	0	1
Instituto Nacional de Investigaciones Forestales, Agrícolas y Pecuarias	0	0	1	0	1	0	0	0	0	2
Instituto Nacional para el Desarrollo de Capacidades del Sector Rural	0	0	0	1	0	0	0	0	0	1
Productora Nacional de Biológicos Veterinarios	0	0	0	0	0	0	0	0	1	1
Secretaría de agricultura y Recursos Hidráulicos	1	0	0	1	0	0	0	0	0	2
Secretaría de Agricultura, Ganadería, Desarrollo Rural, Pesca y Alimentación	70	71	57	34	68	42	53	48	2	445
Secretario de Agricultura, Ganadería y Desarrollo Rural	0	1	0	0	1	0	3	0	0	5
Servicio Nacional de Sanidad Inocuidad y Calidad Agroalimentaria (SAGARPA)	0	1	0	1	3	0	1	0	0	6
Sistema Nacional de Identificación Individual de Ganado	0	0	0	0	0	1	0	0	0	1
Secretaría de Comunicaciones y Transportes	99	88	106	73	79	60	62	56	8	631
Caminos y Puentes Federales de Ingresos y Servicios Conexos (CPFISC)	0	0	1	0	0	0	0	0	0	1
Comisión Federal de Telecomunicaciones	1	2	2	0	2	0	0	0	0	7
Ferrocarriles Nacionales de México	0	0	0	0	1	0	0	0	0	1
Fideicomiso de Formación y Capacitación para el Personal de la Marina Mercante Nacional	1	0	0	1	1	1	1	0	0	5
Secretaría de Comunicaciones y Transportes	91	85	102	71	75	57	60	53	6	600
Servicio de la Navegación en el Espacio Aéreo Mexicano (SNEAM)	3	0	1	1	0	0	1	1	1	7
Servicio Postal Mexicano (SEPOMEX)	2	0	0	0	0	1	1	2	1	7
Telecomunicaciones de México	1	1	0	0	0	1	0	0	0	3
Secretaría de Cultura	137	121	141	118	90	118	39	114	2	880
Consejo Nacional para la Cultura	20	16	14	8	11	9	0	14	1	93
Instituto Nacional de Antropología e Historia (INAH)	77	58	80	78	50	74	22	62	0	501
Instituto Nacional de las Bellas Artes (INBA)	33	34	36	29	20	29	16	29	1	227
Orquesta Juvenil Mexicana	0	0	1	0	0	0	0	0	0	1
Secretaría de Cultura	6	13	10	3	9	6	1	9	0	57
Zona Arqueológica Palma Sola	1	0	0	0	0	0	0	0	0	1
Secretaría de Desarrollo Agrario, Territorial y Urbano	49	46	69	44	42	35	49	37	2	373
Comisión para la Regularización de la Tenencia de la Tierra (CORETT)	0	0	1	0	0	2	1	0	0	4
Comité Regional de Sanidad Vegetal	0	0	0	0	1	0	0	0	0	1
Fideicomiso del Fondo Nacional de Fomento Ejidal (FIFONAFE)	0	1	1	0	1	0	1	0	0	4
Fideicomiso Fondo Nacional de Habitaciones Populares	2	2	2	0	6	2	2	0	0	16
Procuraduría Agraria	5	0	0	0	0	0	0	2	0	7
Registro Agrario Nacional	14	13	22	9	13	9	15	8	0	103
Secretaría de Desarrollo Agrario, Territorial y Urbano	16	16	28	27	11	21	23	22	2	166
Secretaría de la Reforma Agraria	12	14	15	8	10	1	7	5	0	72
Secretaría de Desarrollo Social	93	101	94	66	80	65	83	76	0	658
Administración Portuaria Integral de Manzanillo (A.P.I.)	0	1	0	0	0	0	0	0	0	1
Coordinación Nacional Programa de Desarrollo Humano Oportunidades	1	2	0	1	0	2	0	0	0	6
Delegación de Oportunidades del Estado	0	0	0	0	1	0	0	0	0	1
Fondo Nacional para el Fomento de Artesanías	4	2	4	0	10	5	10	2	0	37
Instituto del Deporte y la Juventud	0	0	0	0	0	0	1	0	0	1

Instituto Nacional de Desarrollo Social	0	0	0	1	0	0	0	0	0	1
Instituto Nacional de las Personas Adultas Mayores (INAPAM)	2	1	0	1	0	0	0	1	0	5
Programa Desarrollo Humano Oportunidades PROSPERA	0	1	1	1	0	0	1	2	0	6
Secretaría de Desarrollo Social	1	0	0	0	0	1	0	0	0	2
Secretaría de Desarrollo Urbano y Ecología	85	94	88	62	69	57	71	70	0	596
Secretaría de Economía	34	26	27	23	37	12	21	18	0	198
Fideicomiso Centro para el Desarrollo de la Competitividad Empresarial (CETRO)	0	0	0	1	0	0	0	0	0	1
Fideicomiso del Fomento Minero (FIFOMI)	0	0	1	1	0	0	2	1	0	5
Fideicomiso Programa Nacional de Financiamiento al Microempresario (PRONAFIM)	0	1	0	0	1	0	0	0	0	2
Fideicomiso Promexico	0	0	2	1	0	0	1	1	0	5
Fondo Nacional de apoyo para las Empresas de Solidaridad (FONAES)	3	1	2	1	3	0	0	0	0	10
Instituto Nacional de la Economía Social (INAES)	3	3	0	2	1	2	1	2	0	14
Instituto Nacional del Consumidor	0	0	1	0	0	0	0	0	0	1
Procuraduría Federal del Consumidor	1	0	2	1	1	0	0	1	0	6
Programa Nacional de Apoyo para las Empresas de Solidaridad (FONAES)	2	1	0	0	1	1	0	0	0	5
PROMEXICO	1	2	1	1	1	0	4	1	0	11
Secretaría de Comercio y Fomento Industrial	0	1	0	0	0	0	0	0	0	1
Secretaría de Economía	24	17	18	15	29	9	13	12	0	137
Secretaría de Educación Pública	628	641	650	493	563	461	504	521	9	4,470
Instituto Tecnológico de Ciudad Juárez	1	0	0	0	0	0	0	0	0	1
Administración Federal de Servicios Educativos en el D.F.	0	3	0	1	0	1	0	2	0	7
Centro de Bachillerato Tecnológico Agropecuario	0	0	0	0	1	0	2	2	0	5
Centro de Bachillerato Tecnológico Industrial y de Servicios	0	5	5	5	4	1	2	2	0	24
Centro de Capacitación para el Trabajo Industrial	0	3	0	0	0	0	1	0	0	4
Centro de Desarrollo Infantil	0	0	0	1	0	0	0	0	0	1
Centro de Enseñanza Técnica Industrial	0	1	1	0	0	0	1	0	0	3
Centro de Estudios Tecnológicos del Mar (CETM)	0	1	1	0	0	0	0	1	0	3
Centro de Estudios Tecnológicos, Industriales y de Servicios	0	0	1	0	0	1	1	2	0	5
Centro de Investigación y de Estudios Avanzados del Instituto Politécnico Nacional	0	0	0	0	1	0	0	1	0	2
Centro Interdisciplinario de Ciencias Marinas	0	0	0	1	0	0	0	0	0	1
Centro Interdisciplinario Ciencias de la Salud	0	0	0	0	1	0	0	0	0	1
Colegio de Bachilleres	1	0	1	0	4	2	0	0	0	8
Colegio de Estudios científicos y Tecnológicos	0	0	0	0	0	0	0	1	0	1
Colegio Nacional de Educación Profesional Técnica (CONALEP)	0	2	1	0	1	0	0	1	0	5
Comisión de Operación y Fomento de Actividades Académicas de Instituto Politécnico Nacional	1	1	0	0	0	0	1	0	0	3
Comisión Nacional de Cultura Física y Deporte (CONADE)	0	0	0	0	1	1	0	0	0	2
Consejo de Normalización y Certificación de Competencia Laboral (CONOCER)	0	0	0	0	1	0	0	1	0	2
Dirección General de centros de Formación para el Trabajo	0	0	0	0	0	0	1	0	0	1
Dirección General de Educación Secundaria Técnica	0	0	0	0	0	1	0	0	0	1
Dirección General de Educación Tecnológica Agropecuaria	0	1	0	0	0	0	0	0	0	1
Dirección General de Educación Tecnológica Industrial	4	1	3	1	2	4	1	2	0	18
Escuela Nacional de Biblioteconomía y Archivonomía	0	1	0	0	0	0	0	0	0	1
Fondo de Cultura Económica	1	0	0	0	0	0	0	0	0	1
Instituto Cultural Helénico a.m.	0	0	1	0	0	0	0	0	0	1
Instituto de Educación Básica del Estado de Morelos	0	0	1	0	0	0	0	0	0	1
Instituto Nacional de la Infraestructura Física Educativa (INIFED)	0	0	0	0	1	1	0	0	0	2
Instituto Nacional del Derecho de Autor	0	0	0	0	1	0	0	0	0	1
Instituto Nacional para la Educación de los Adultos (INEA)	1	1	1	0	1	1	0	0	0	5
Instituto Nacional para la Evaluación de la Educación	0	1	2	1	1	0	3	2	0	10
Instituto Nacional Tecnológico de México	0	0	0	0	0	1	0	0	0	1
Instituto Politécnico Nacional (IPN)	69	73	79	79	97	70	95	85	3	650
Instituto Tecnológico de Acapulco	0	0	2	1	0	0	0	0	0	3
Instituto Tecnológico de Chetumal	0	0	0	0	0	0	0	1	0	1
Instituto Tecnológico de Chihuahua	0	0	1	0	0	1	0	0	0	2
Instituto Tecnológico de Colima	0	0	0	1	0	0	0	0	0	1
Instituto Tecnológico de Durango	0	0	0	1	0	0	0	0	0	1
INSTITUTO TECNOLÓGICO DE ENSENADA B.C.N	0	0	0	0	0	0	1	0	0	1
Instituto Tecnológico de Gustavo A. Madero	1	0	0	0	0	0	0	0	0	1
Instituto Tecnológico de Lázaro Cárdenas	0	0	0	0	0	0	0	1	0	1
Instituto Tecnológico de Mérida	0	1	0	0	0	0	0	0	0	1
Instituto Tecnológico de Morelia	0	0	0	0	0	0	1	0	0	1
Instituto Tecnológico de Pachuca	0	0	0	1	0	1	0	0	0	2
Instituto Tecnológico de Puebla	0	0	1	0	0	0	0	0	0	1
Instituto Tecnológico de San Juan del Río	0	0	0	0	1	0	0	0	0	1
instituto tecnologico de tamaulipas	2	1	1	0	0	1	0	0	0	5
Instituto Tecnológico de Toluca	1	0	0	0	0	0	0	0	0	1
Orquesta Sinfónica Carlos Chávez	0	1	0	0	0	0	0	0	0	1
Patronato de Obras e Instalaciones del Instituto Politécnico Nacional	0	0	0	1	0	0	0	0	1	2
Patronato del Ahorro Nacional (PAHNAL)	1	1	1	0	1	0	0	0	0	4
Patronato del Instituto Tecnológico Regional	0	0	0	1	0	0	0	0	0	1
Secretaría de Educación Pública	537	535	536	389	429	360	390	405	4	3,585
Servicios de Educación Pública del Estado	0	0	1	0	2	2	0	0	0	5
Tecnológico Nacional de México	0	3	0	0	1	0	1	2	0	7
Universidad Pedagógica Nacional (UPN)	4	4	5	5	6	6	2	9	0	41
Universidad Tecnológica de Babicora	0	0	0	0	0	0	0	0	1	1
XE-IPN-TV-Canal 11	4	1	5	3	5	4	1	1	0	24
Comisión Nacional SEP-SNTE de Carrera Magisterial	0	0	0	0	0	2	0	0	0	2
Instituto Tecnológico de Ciudad Victoria	0	0	0	1	0	0	0	0	0	1
Instituto Tecnológico de Celaya	0	0	0	0	1	0	0	0	0	1
Secretaría de Energía	3	5	5	6	1	1	6	5	0	32
Comisión Nacional para el Ahorro de Energía (CONUEE)	0	1	0	0	0	0	2	0	0	3
Instituto Mexicano del Petróleo (IMP)	0	0	0	1	0	0	0	0	0	1
Secretaría de Energía	3	4	5	5	1	1	4	5	0	28
Secretaría de Gobernación	146	155	163	123	123	93	116	107	2	1,028
Centro de Investigación y Seguridad Nacional	0	0	0	0	0	0	2	0	0	2
Centro Federal de Readaptación Social	0	0	1	0	0	1	0	0	0	2
Centro Nacional de Prevención de Desastres (CENAPRED)	0	0	0	0	1	0	0	0	0	1
Comisión Nacional de Seguridad	1	1	1	0	0	1	0	1	0	5

Dirección General de Prevención y Readaptación Social	7	2	7	4	6	8	2	6	0	42
Fideicomiso Fondo de Capitalización e Inversión del Sector Rural	0	0	0	0	0	0	1	0	0	1
Fondo de Garantía y Fomento para la Agricultura, Ganadería y Avicultura	0	1	0	0	0	0	0	1	0	2
Instituto Nacional de Migración	8	13	15	13	16	9	11	9	0	94
Instituto Nacional para Federalismo y Desarrollo Municipal (INAFED)	0	0	0	0	0	1	0	0	0	1
Notimex Agencia de Noticias del Estado Mexicano	1	0	0	0	0	0	1	0	0	2
Policía Federal	2	1	2	1	2	2	0	3	0	13
Secretaría de Gobernación	104	113	109	89	89	59	79	70	1	713
Secretaría de Seguridad Pública Federal	23	24	28	16	9	9	18	16	0	143
Sistema Público de Radiodifusión del Estado	0	0	0	0	0	3	0	1	0	4
Sistema Nacional de Seguridad Pública	0	0	0	0	0	0	1	0	0	1
Tribunal Federal de Conciliación y Arbitraje	0	0	0	0	0	0	0	0	1	1
Órgano Administrativo Desconcentrado Prevención Y Readaptación Social	0	0	0	0	0	0	1	0	0	1
Secretaría de Hacienda y Crédito Público	411	404	426	341	322	222	280	233	1	2,640
Administración Local de Auditoría Fiscal	0	0	0	1	0	0	0	0	0	1
Aduana Fronteriza	0	1	0	0	0	0	0	0	0	1
Casa de Moneda	1	0	0	1	0	0	0	0	0	2
Comisión Nacional Bancaria y de Valores	2	1	2	2	3	2	4	2	0	18
Comisión Nacional de Seguros y Finanzas	0	0	2	2	0	1	0	1	0	6
Comisión Nacional del Sistema de Ahorro para el Retiro (CONSAR)	0	0	0	0	0	0	1	0	0	1
Comisión Nacional para la Protección y Defensa de los Usuarios de Servicios Financieros (CONDUSEF)	0	0	2	0	0	0	1	1	0	4
Fideicomiso del Sistema de Administración Tributaria	1	0	0	0	0	0	0	0	0	1
Fideicomiso Fondo de Ahorro de pensiones Banrural	3	0	1	2	1	1	0	1	0	9
Fideicomiso Fondo de pensiones del Sistema Banrural	0	0	0	0	0	0	0	2	0	2
Fideicomiso Fondo para la Biodiversidad	0	0	0	0	0	0	0	1	0	1
Fideicomiso Liquidador de Instituciones y Organismos Auxiliares	1	0	2	0	0	0	0	0	0	3
Fideicomiso para el uso y Aprovechamiento del Auditorio Nacional	0	0	0	1	0	1	0	0	0	2
Fideicomiso para la Cineteca Nacional	0	1	0	0	0	0	0	0	0	1
Fideicomiso Público marcha hacia el sur	0	0	1	0	0	0	0	0	0	1
Fideicomisos Instituidos en Relación con la Agricultura (FIRA)	0	0	0	0	1	0	1	0	0	2
Financiera Nacional Azucarera S.N.C. (FINAZA)	0	0	1	1	0	0	0	0	0	2
Financiera Rural, S.N.C.	1	0	0	0	0	0	0	0	0	1
Secretaría de Hacienda y Crédito Público	272	304	278	223	196	139	185	155	1	1,753
Servicio de Administración Tributaria	118	86	130	103	119	73	85	66	0	780
Servicio de Administración y Enajenación de Bienes	8	11	6	4	1	4	2	4	0	40
Sociedad Hipotecaria Federal	4	0	1	1	1	1	1	0	0	9
Secretaría de la Defensa Nacional	9	12	17	22	12	10	17	15	0	114
Instituto de Seguridad Social para las Fuerzas Armadas Mexicanas (ISSFAM)	3	5	7	7	3	2	3	3	0	33
Secretaría de la Defensa Nacional	5	7	10	15	9	8	14	12	0	80
Universidad del Ejército y Fuerza Aérea	1	0	0	0	0	0	0	0	0	1
Secretaría de la Función Pública	12	16	7	9	7	3	7	3	0	64
Comisión de Avalúos y Bienes Nacionales	2	0	0	0	0	0	0	0	0	2
Instituto de Administración y Avalúos de Bienes Nacionales (INDAABIN)	2	2	3	1	2	2	2	2	0	16
Secretaría de Contraloría y Desarrollo Administrativo (1994 - 2003)	0	0	0	0	1	0	0	0	0	1
Secretaría de la Función Pública	8	14	4	8	4	1	5	1	0	45
Secretaría de Marina	5	9	8	11	4	1	1	1	0	40
Hospital Naval General de alta Especialidad	0	0	0	0	0	1	0	0	0	1
Secretaría de Marina	5	9	8	11	4	0	1	1	0	39
Secretaría de Medio Ambiente y Recursos Naturales	151	122	107	93	93	92	88	68	1	815
Comisión Nacional de Áreas Naturales Protegidas	2	2	1	1	3	0	0	2	0	11
Comisión Nacional del Agua	32	26	24	31	18	15	25	11	0	182
Comisión Nacional Forestal	1	0	1	1	0	0	0	1	0	4
Instituto Nacional de Suelo Sustentable	0	0	0	0	1	0	0	1	0	2
Procuraduría Federal de Protección al medio Ambiente	10	3	5	4	4	5	9	4	0	44
Secretaría de Medio Ambiente y Recursos Naturales	105	90	76	56	64	72	53	49	1	566
Secretaría de medio Ambiente, Recursos Naturales y Pesca (1994 - 2000)	1	1	0	0	3	0	1	0	0	6
Secretaría de Relaciones Exteriores	19	21	22	22	4	16	9	13	2	128
Consulado de México en Calexico, Calif.	0	0	0	0	0	0	0	1	0	1
Secretaría de Relaciones Exteriores	19	21	22	22	4	16	9	12	2	127
Secretaría de Salud	68	62	76	53	57	43	58	54	5	476
Comisión Federal para la Protección contra Riesgos Sanitarios	1	1	2	4	3	1	3	1	0	16
Comisión Nacional de Arbitraje Médico	0	0	1	0	0	0	0	0	0	1
Comisión Nacional de Protección Social en Salud	0	1	1	0	0	0	0	0	0	2
Desarrollo Integral de la Familia (DIF)	0	0	0	0	0	0	0	1	0	1
Hospital de la mujer	1	1	0	0	0	0	0	1	0	3
Hospital General Dr. Manuel Gea González	0	1	0	0	0	0	0	0	0	1
Hospital Infantil de México Federico Gómez	1	0	0	0	0	0	0	0	0	1
Hospital Regional de Alta Especialidad de Ixtapaluca	0	0	1	0	1	0	0	0	0	2
Instituto Nacional de Cancerología (INACAN)	0	1	0	0	0	0	0	0	0	1
Instituto Nacional de Ciencias Médicas y Nutrición Salvador Zubiran	1	0	1	0	0	0	0	1	1	4
Instituto Nacional de Enfermedades Respiratorias Ismael Cosío Villegas	0	0	0	0	1	0	0	0	0	1
Instituto nacional de Pediatría (INP)	0	0	1	0	2	0	1	0	1	5
Instituto Nacional de Perinatología (INAPER)	0	0	2	1	0	0	0	0	0	3
Instituto Nacional de Psiquiatría Ramón de la Fuente Muñiz	0	0	1	0	1	0	0	0	0	2
Instituto Nacional de Salud Pública	0	0	0	0	1	0	0	0	0	1
Laboratorios de Biológicos y Reactivos de México S.A. de C.V.	0	0	0	0	1	0	0	0	0	1
Secretaría de salud	64	57	65	48	47	41	53	50	3	428
Sistema Nacional para el Desarrollo Integral de la Familia	0	0	1	0	0	1	0	0	0	2
Instituto Nacional de Cardiología Ignacio Chávez	0	0	0	0	0	0	1	0	0	1
Secretaría de Trabajo y Previsión Social	66	63	66	42	44	38	38	46	1	404
Fondo Nacional Consumo Trabajadores (FONACOT)	0	0	1	0	0	0	0	0	0	1
Fondo nacional para el Consumo de los Trabajadores (FONACOT)	0	0	0	0	0	0	0	1	0	1
Instituto del Fondo Nacional para la Vivienda de los Trabajadores (INFONAVIT)	0	0	1	0	1	0	0	0	0	2
Junta Federal de Conciliación y Arbitraje	0	1	1	0	1	0	0	1	0	4
Procuraduría Federal de la Defensa del Trabajo (PROFEDET)	1	1	0	0	1	0	1	2	0	6
Secretaría de Trabajo y Previsión Social (STPS)	65	61	63	42	41	38	37	42	1	390
Secretaría de Turismo	15	17	12	6	14	4	10	9	0	87
Corporación de Servicio Ángeles Verdes	0	0	0	1	0	0	0	0	0	1
Fondo Nacional de fomento al Turismo (FONATUR)	9	11	7	3	12	2	9	6	0	59

Secretaría de Turismo	6	6	5	2	2	2	1	3	0	27
GOBIERNOS ESTATALES										
Gobierno del Distrito Federal	1,113	1,049	1,047	762	871	663	763	738	9	7,015
Agencia de Protección Sanitaria de la Ciudad de México	1	0	0	0	1	0	0	0	0	2
Asamblea Legislativa del D.F.	22	17	21	12	18	16	8	8	1	123
Asamblea Legislativa del Distrito Federal	0	0	0	1	0	2	1	0	0	4
Auditoría Superior de la Ciudad de México	1	0	2	2	1	0	1	0	0	7
Caja de Previsión de la Policía Auxiliar del D.F.	0	0	0	2	1	3	2	0	0	8
Caja de Previsión de la Policía preventiva del D.F.	0	0	2	1	0	0	0	0	0	3
Caja de Previsión social para Trabajadores a Lista de Raya del G.D.F.	0	1	2	2	1	1	0	0	0	7
Comisión de Aguas del Distrito Federal	0	0	0	0	0	0	0	1	0	1
Comisión de Asuntos Agrarios del D.F.	0	0	0	0	1	0	0	0	0	1
Comisión de Derechos Humanos del Distrito Federal	1	4	3	1	2	3	0	0	0	14
Comisión de Recursos Naturales del D.F.	0	2	1	0	2	0	0	0	0	5
Comisión Metropolitana de Transporte y Vialidad	0	0	0	0	1	0	0	0	0	1
Conjunto Cultural Ollin Yoliztli	0	1	1	0	0	0	0	0	0	2
Consejería Jurídica y de Servicios Legales	10	8	13	9	6	13	8	7	0	74
Consejo ciudadano de Seguridad Pública y Procuración de Justicia del D.F.	0	0	1	0	0	0	0	0	0	1
Consejo de la judicatura del D.F.	1	2	1	1	1	1	1	0	1	9
Contaduría Mayor de Hacienda de la Asamblea Legislativa D.F.	3	0	4	2	0	0	0	1	0	10
Contraloría General del Gobierno del Distrito Federal	3	3	3	2	1	1	0	0	0	13
Contraloría Interna de la P.G.J.D.F.	0	0	1	0	0	0	0	0	0	1
Coordinación de los Centros de Transferencia Modal (CETRAM)	1	0	0	0	0	0	0	0	0	1
Delegación Álvaro Obregón	7	7	2	3	4	3	3	3	0	32
Delegación Azcapotzalco	11	8	7	13	12	15	15	11	0	92
Delegación Benito Juárez	12	13	19	14	16	16	12	12	0	114
Delegación Coyoacán	11	15	14	12	13	10	16	13	0	104
Delegación Cuajimalpa	4	3	8	4	5	5	5	4	0	38
Delegación Cuauhtémoc	17	15	18	18	22	11	18	14	0	133
Delegación Gustavo A. Madero	21	24	25	18	25	21	26	17	0	177
Delegación Iztacalco	11	15	16	7	8	9	12	10	0	88
Delegación Iztapalapa	24	24	17	10	29	20	35	25	0	184
Delegación Magdalena Contreras	10	16	13	16	12	8	15	6	0	96
Delegación Miguel Hidalgo	5	12	4	9	10	10	7	6	0	63
Delegación Milpa Alta	15	6	13	8	9	4	9	9	0	73
Delegación Tláhuac	8	9	7	6	9	5	1	2	0	47
Delegación Tlalpan	13	15	16	17	10	6	12	13	0	102
Delegación Venustiano Carranza	8	13	10	5	7	7	5	8	0	63
Delegación Xochimilco	11	15	11	12	16	14	9	24	0	112
Departamento del Distrito Federal	4	2	1	0	0	0	0	0	0	7
Dirección General de Regularización Territorial	0	1	2	1	3	0	0	0	0	7
Dirección General de Servicios Urbanos G.D.F.	0	0	0	0	1	0	0	1	0	2
Fideicomiso Central de Abasto de la Ciudad de México	0	0	0	1	0	0	0	0	0	1
Fideicomiso del Centro Histórico de la Ciudad de México (FIVIDESU)	0	1	0	0	0	0	1	0	0	2
Fideicomiso Educación Garantizada	0	0	1	0	0	0	0	0	0	1
Fondo de desarrollo Económico del D.F. (FONDECO)	1	0	0	0	0	1	1	0	0	3
Fondo para el Desarrollo Social de la Ciudad de México	1	4	2	1	0	2	0	0	0	10
Gobierno de la Ciudad de México	53	52	44	49	52	40	51	51	1	393
Gobierno del Distrito Federal	479	407	413	252	251	179	211	204	3	2,399
Hospital Materno Infantil Inguarán	0	0	1	0	0	0	0	0	0	1
Instituto de Acceso a la Información Pública del Distrito Federal	1	0	3	2	2	0	2	0	0	10
Instituto de Asistencia e Integración Social del D.F.	0	0	0	1	0	1	0	0	0	2
Instituto de Educación Media Superior del Distrito Federal	0	0	0	0	0	1	1	0	0	2
Instituto de la Mujer en el D.F.	0	0	1	1	0	1	1	0	0	4
Instituto de Verificación Administrativa del D.F.	0	0	0	0	0	0	0	1	0	1
Instituto del Deporte del D.F.	0	0	0	0	0	0	1	1	0	2
Instituto Electoral del Distrito Federal Junta Local de Conciliación y Arbitraje del Distrito Federal	0	0	0	0	0	0	1	0	0	1
Instituto para la Atención de los Adultos	0	1	1	1	0	1	0	0	0	4
Instituto para la Atención y Prevención de las Adicciones en la Ciudad de México	0	0	1	0	0	0	0	0	0	1
Oficialía Mayor del Gobierno del Distrito Federal	2	6	2	1	2	2	3	1	0	19
Orquesta Filarmónica de la Ciudad de México	0	0	1	0	0	0	0	0	0	1
Planta de Asfalto del D.F.	0	0	0	0	0	0	0	1	0	1
Poder Judicial de la Federación	0	0	1	1	0	1	1	0	0	4
POLICIA AUXILIAR DE LA CIUDAD DE MEXICO	0	0	0	1	0	4	0	1	0	6
Policía Auxiliar del D.F.	2	3	1	0	3	2	1	0	0	12
Policía Bancaria e Industrial	1	3	6	4	4	0	3	2	0	23
Procuraduría de la Defensa del Trabajo del D.F.	0	0	0	0	1	0	1	0	0	2
Procuraduría General de Justicia del D.F.	29	23	31	17	25	14	19	25	0	183
Procuraduría Social del D.F.	2	0	1	1	0	2	1	1	0	8
Registro Civil del D.F.	1	0	0	0	2	0	0	1	0	4
Registro Público de la Propiedad y del Comercio del D.F.	4	5	5	1	3	5	0	3	0	26
Secretaría del Medio Ambiente de la Ciudad de México	0	2	1	0	0	1	0	2	0	6
Secretaría de Ciencia Tecnología e Innovación del D.F.	2	3	2	5	3	1	2	2	0	20
Secretaría de Cultura del D.F.	2	4	9	4	5	1	1	6	0	32
Secretaría de Desarrollo Económico del G.D.F.	3	2	1	3	0	0	2	3	0	14
Secretaría de Desarrollo Rural e Equidad para las Comunidades	0	0	3	1	0	1	1	1	0	7
Secretaría de Desarrollo Rural e Equidad para las Comunidades (SEDEREC)	0	1	0	1	0	0	1	0	0	3
Secretaría de Desarrollo Social del G.D.F.	26	17	19	16	19	23	13	19	0	152
Secretaría de Desarrollo Urbano y Vivienda	7	7	3	5	3	0	2	0	0	27
Secretaría de Educación del G.D.F.	3	2	2	3	3	3	6	2	0	24
Secretaría de Finanzas del G.D.F.	31	26	30	12	15	14	23	26	0	177
Secretaría de Gobierno del G.D.F.	4	12	8	7	12	7	10	2	0	62
Secretaría de Movilidad de la Ciudad de México	0	3	1	2	0	0	1	1	0	8
Secretaría de Movilidad del Gobierno del Distrito Federal	3	4	4	1	4	2	6	8	0	32
Secretaría de Obras y Servicios de la Ciudad de México	0	0	2	2	0	0	0	0	0	4
Secretaría de Obras y Servicios del G.D.F.	9	9	8	10	21	14	16	17	0	104
Secretaría de Protección Civil del D.F.	6	5	9	5	9	4	5	6	0	49
Secretaría de Salud del D.F.	57	57	44	33	48	36	48	47	0	370
Secretaría de Seguridad Pública de la Ciudad de México	2	0	4	4	3	0	2	1	0	16



Secretaría de Seguridad Pública del G.D.F.	62	52	60	40	51	36	39	42	1	383
Secretaría de Trabajo y Fomento al Empleo	3	6	1	1	5	4	4	5	0	29
Secretaría de Transportes y vialidad	17	16	9	7	9	10	10	6	0	84
Secretaría de Turismo del G.D.F.	3	2	2	1	1	1	1	1	0	12
Secretaría del Medio Ambiente del G.D.F.	11	18	12	13	26	15	11	6	0	112
Secretaría General de Protección y Vialidad del D.F.	0	0	1	0	0	1	0	0	0	2
Servicio Público de Localización Telefónica Locatel	0	0	0	0	1	0	1	0	0	2
Servicios de Salud Pública del D.F.	8	6	8	9	6	3	7	6	0	53
Servicios Educativos del Distrito Federal	0	0	0	1	0	0	1	0	0	2
Sistema de Aguas de la Ciudad de México (SACM)	9	5	2	4	2	9	3	7	0	41
Sistema de Transportes Colectivos Metro	1	1	1	0	0	0	1	0	0	4
Subsecretaría de Administración y Capital Humano de la Ciudad de México	0	0	0	1	0	0	0	0	0	1
Tesorería del Distrito Federal	0	0	1	0	0	0	1	0	0	2
Tribunal Superior de Justicia de la Ciudad de México	0	0	0	2	0	0	2	0	0	4
Tribunal Superior de Justicia del D.F.	28	28	26	20	23	9	15	22	2	173
Procuraduría General de Justicia de la Ciudad de México	1	3	0	1	3	1	0	1	0	10
Alcaldía Coyoacán	1	0	0	0	0	0	1	0	0	2
Alcaldía Cuajimalpa	0	0	1	1	0	0	0	1	0	3
Subsecretaría del Sistema Penitenciario Gobierno del Distrito Federal	0	0	0	0	0	2	0	1	0	3
Alcaldía Azcapotzalco	2	0	0	0	2	1	0	3	0	8
Alcaldía Xochimilco	0	0	0	0	0	0	2	0	0	2
Alcaldía Gustavo A. Madero	0	0	0	1	0	1	1	1	0	4
Secretaría de Salud de la Ciudad de México	0	1	0	0	0	0	0	0	0	1
Alcaldía Benito Juárez	0	0	0	1	1	0	1	1	0	4
Alcaldía Iztapalapa	1	0	0	1	1	0	0	1	0	4
Alcaldía Tlalpan	0	0	0	0	0	1	1	0	0	2
Alcaldía Venustiano Carranza	0	0	0	0	0	1	0	0	0	1
Servicios de Salud Pública Ciudad de México	0	0	0	0	0	0	1	1	0	2
Subsecretaría de Gobierno de la Ciudad de México	0	0	0	0	0	0	0	1	0	1
Alcaldía Cuauhtémoc	0	1	0	0	1	1	0	1	0	4
Alcaldía Álvaro Obregón	0	0	0	1	0	0	1	1	0	3
Alcaldía Tláhuac	0	0	0	0	1	0	0	0	0	1
Alcaldía Iztacalco	0	0	0	1	0	0	0	0	0	1
Secretaría de Finanzas de la Ciudad de México	0	0	0	0	1	0	0	0	0	1
Gobierno del Estado de Baja California	0	1	3	0	2	0	1	2	0	9
Gobierno del Estado de Baja California	0	1	2	0	1	0	1	1	0	6
Instituto de Servicios de Salud Pública en el Estado de Baja California	0	0	1	0	0	0	0	0	0	1
Instituto de Servicios Pedagógicos de Baja California	0	0	0	0	1	0	0	1	0	2
Gobierno del Estado de Campeche	0	0	1	0	0	0	0	0	0	1
Comité administrador del Programa Estatal de construcción de escuelas del Estado de Campeche (CAPACE)	0	0	1	0	0	0	0	0	0	1
Gobierno del Estado de Chiapas	7	9	8	4	8	3	6	4	0	49
Junta local de Conciliación y Arbitraje del Edo. de Chiapas	7	9	8	4	8	3	6	4	0	49
Gobierno del Estado de Chihuahua	1	1	0	1	0	0	0	0	0	3
Fideicomiso de Puentes Fronterizos del Estado	0	1	0	0	0	0	0	0	0	1
Servicios de Salud de Chihuahua	1	0	0	1	0	0	0	0	0	2
Gobierno del Estado de Guerrero	0	1	0	0	3	0	0	0	0	4
Fideicomiso Bahía de Zihuatanejo (FIBAZI)	0	1	0	0	0	0	0	0	0	1
Gobierno del Estado de Guerrero	0	0	0	0	2	0	0	0	0	2
Secretaría de Salud de Guerrero	0	0	0	0	1	0	0	0	0	1
Gobierno del Estado de Jalisco	0	0	0	1	0	1	0	0	0	2
Comité de Apoyo para la Administración del Palacio Federal de Jalisco	0	0	0	0	0	1	0	0	0	1
Secretaría de Salud del Estado de Jalisco	0	0	0	1	0	0	0	0	0	1
Gobierno del Estado de México	3	2	4	1	5	2	1	3	0	21
Banco Nacional de Servicios Financieros	1	0	0	0	1	0	0	0	0	2
Desarrollo Integral de la Familia Estado de México	0	0	0	0	0	0	0	1	0	1
Oficialía Mayor de la CDMX	0	0	0	0	0	1	0	1	0	2
Secretaría de Finanzas del Estado de México	0	0	1	1	1	0	1	0	0	4
Secretaría de Seguridad Ciudadana del Estado de México	1	0	0	0	0	0	0	0	0	1
Servicios Educativos Integrados al Estado de México	0	1	3	0	3	0	0	1	0	8
Tribunal Estatal de Conciliación y Arbitraje	0	1	0	0	0	0	0	0	0	1
Universidad Autónoma del Estado de México	1	0	0	0	0	1	0	0	0	2
Gobierno del Estado de Michoacán	2	3	1	1	3	2	4	0	0	16
Servicios de Salud de Michoacán (Secretaría de Salud)	2	2	1	1	3	2	4	0	0	15
Gobierno del Estado de Michoacán	0	1	0	0	0	0	0	0	0	1
Gobierno del Estado de Morelos	0	0	1	0	0	0	1	0	0	2
Servicios de Salud de Morelos	0	0	1	0	0	0	0	0	0	1
Congreso del Estado de Morelos	0	0	0	0	0	0	1	0	0	1
Gobierno del Estado de Nayarit	1	0	0	0	0	0	0	0	0	1
Servicios de Salud de Nayarit	1	0	0	0	0	0	0	0	0	1
Gobierno del Estado de Quintana Roo	0	0	1	0	1	0	0	0	0	2
Servicios de Salud de Quintana Roo	0	0	1	0	0	0	0	0	0	1
Secretaría de Salud de Quintana Roo	0	0	0	0	1	0	0	0	0	1
Gobierno del Estado de San Luis Potosí	0	1	0	0	1	0	0	0	0	2
Municipio de San Luis Potosí	0	0	0	0	1	0	0	0	0	1
Servicios de Salud de San Luis Potosí	0	1	0	0	0	0	0	0	0	1
Gobierno del Estado de Sinaloa	0	0	0	0	0	1	0	0	0	1
Gobierno del Estado de Sinaloa	0	0	0	0	0	1	0	0	0	1
Gobierno del Estado de Sonora	0	0	0	0	1	0	0	0	0	1
Instituto Tecnológico Superior de Cananea (ITESCAN)	0	0	0	0	1	0	0	0	0	1
Gobierno del Estado de Tabasco	0	0	0	0	1	0	0	1	0	2
Secretaría de Educación, Cultura y Recreación	0	0	0	0	1	0	0	1	0	2
Gobierno del Estado de Tamaulipas	2	0	1	2	2	1	0	0	0	8
Gobierno del Estado de Tamaulipas	2	0	0	1	2	1	0	0	0	6
Servicios de Salud de Tamaulipas	0	0	1	1	0	0	0	0	0	2
Gobierno del Estado de Tlaxcala	0	0	0	0	1	0	0	0	0	1
Organismo Público Descentralizado Salud de Tlaxcala	0	0	0	0	1	0	0	0	0	1
Gobierno del Estado de Veracruz	1	0	3	0	0	0	0	0	0	4
Gobierno del Estado de Veracruz	0	0	2	0	0	0	0	0	0	2
Servicios de Salud de Veracruz	1	0	0	0	0	0	0	0	0	1

secretaria ejecutiva del consejo estatal de seguridad publica veracruz	0	0	1	0	0	0	0	0	0	1
Gobierno del Estado de Nuevo León	0	0	1	0	0	0	0	0	0	1
Municipio de Allende	0	0	1	0	0	0	0	0	0	1
SIN CLASIFICAR										
Sin Clasificar	28	7	28	19	30	21	23	18	3	177
Administración Local de Servicios al Contribuyente del Estado	0	0	0	0	0	1	0	0	0	1
Ayuntamiento Constitucional del Estado y/o Municipio	1	1	4	2	3	1	1	0	0	13
Centro de Bachillerato Técnico	0	0	0	0	0	1	0	0	0	1
Centro de Estudios Científicos y Tecnológicos del Estado	1	0	0	0	0	0	0	1	0	2
Comisión Nacional Mixta de Escalafón	0	0	1	0	0	0	0	0	0	1
Dirección General de registro Público de la propiedad y comercio	2	0	0	0	0	0	0	0	0	2
Fondo P/Fomento Est. de Act. Produc. Oaxaca	0	0	0	1	0	0	0	0	0	1
Gobierno Estatal	1	0	0	0	2	0	0	0	0	3
Hospital General	2	0	1	1	1	1	1	0	0	7
Hospital Reginal del Estado	0	0	0	1	0	0	0	0	0	1
Instituto de Salud del Estado	2	0	1	0	2	2	1	1	0	9
Instituto de Seguridad Social del Estado	0	0	1	0	0	0	0	1	0	2
Instituto de Servicios Educativos y Pedagógicos del Estado	1	0	0	0	0	0	0	0	0	1
Instituto Electoral del Estado	1	0	0	0	0	0	0	0	0	1
Instituto Estatal de Educación Pública del Estado	0	0	1	1	0	0	1	0	0	3
Poder Ejecutivo del Gobierno del Estado	0	0	3	0	1	1	3	2	0	10
Procuraduría General de Justicia del Estado	1	1	0	1	0	1	0	0	0	4
Secretaría de Educación del Estado	15	5	14	10	19	11	14	10	1	99
Secretaría de Educación y Bienestar Social del Estado	0	0	0	2	0	1	0	0	0	3
Secretaría de Seguridad Pública del Estado	0	0	2	0	1	1	1	1	0	6
Servicios Educativos del Estado	0	0	0	0	0	0	1	0	0	1
Tribunal Superior de Justicia del Estado	0	0	0	0	0	0	0	1	0	1
Universidad Tecnológica del Estado	0	0	0	0	0	0	0	0	2	2
Gobierno del Estado	0	0	0	0	1	0	0	0	0	1
Instituto Tecnológico de Coahuila	1	0	0	0	0	0	0	0	0	1
Comité Estatal para el Fomento y Protección Pecuaría	0	0	0	0	0	0	0	1	0	1
TRAMITES SINDICALES Y JUICIOS NO LABORALES										
Trámites Sindicales y Juicios no Laborales	2	2	0	2	1	1	3	4	72	87
Centro de Investigación e Innovación en TIC	2	0	0	1	1	1	0	2	0	7
Federación de Sindicatos de Trabajadores al Servicio del Estado	0	0	0	0	0	0	0	0	1	1
Sin Dependencia	0	1	0	0	0	0	0	0	6	7
SIND. TRAB. DE ENF. Y AFILIADOS DESC. SERV. D	0	0	0	0	0	0	0	0	1	1
Sind.de los Trabs. de la Sria. De Salud y/o	0	0	0	0	0	0	1	0	0	1
SIND.NAC. DE TRAB. DE LA SRIA. DE SALUD	0	0	0	0	0	0	0	0	1	1
Sindicato de Trabajadores de la Cámara de Senadores	0	0	0	0	0	0	0	0	2	2
Sindicato de Trabajadores de la H. Cámara de Diputados	0	0	0	0	0	0	0	0	4	4
Sindicato de Trabajadores de la Secretaría del Medio Ambiente y Recursos Naturales	0	0	0	0	0	0	0	0	1	1
Sindicato de Trabajadores de Talleres Gráficos de México	0	0	0	0	0	0	0	0	1	1
Sindicato de Trabajadores del Metro	0	0	0	0	0	0	0	0	1	1
Sindicato de Trabajadores del Poder Judicial Federal	0	0	0	0	0	0	0	0	3	3
Sindicato de Trabajadores del Tribunal Fiscal de la Federación	0	0	0	0	0	0	0	0	1	1
Sindicato de Trabajadores de Educación Media y Superior Estado de	0	0	0	0	0	0	0	0	1	1
Sindicato de Trabajadores del Congreso de la Ciudad de Méxocp	0	0	0	0	0	0	0	0	1	1
Sindicato Democrático de Servicios Públicos de G.D.F.	0	0	0	0	0	0	0	0	2	2
Sindicato Democrático Nacional de Trabajadores del I.N.B.A.	0	0	0	0	0	0	0	0	1	1
Sindicato independiente de la Secretaría de Seguridad Pública del Gobierno del Distrito Federal	0	0	0	0	0	0	0	0	1	1
Sindicato Independiente Nacional al Servicio de la Educación	0	0	0	0	0	0	0	0	1	1
Sindicato Nacional de Trabajadores de la Com. De Oper. Y Fom	0	0	0	0	0	0	0	0	1	1
Sindicato Nacional de la Comisión Nacional Bancaria y de Valores	0	0	0	0	0	0	0	0	1	1
Sindicato Nacional de la Secretaría de Desarrollo Agrario, Territorial y Urbano	0	0	0	0	0	0	0	0	2	2
Sindicato Nacional de Renovación al Servicio de los Trabajadores del Poder Judicial de la Federación	0	0	0	0	0	0	0	0	1	1
Sindicato Nacional de Trabajadores de la Educación	0	0	0	0	0	0	0	1	9	10
Sindicato Nacional de Trabajadores de la Educación Sección 32	0	0	0	0	0	0	1	1	0	2
Sindicato Nacional de Trabajadores de la Secretaría de Salud y Asistencia	0	0	0	0	0	0	0	0	6	6
Sindicato Nacional de Trabajadores de la Secretaría de Cultura	0	0	0	0	0	0	0	0	1	1
Sindicato Nacional de Trabajadores de la Secretaría de Desarrollo Social	0	0	0	0	0	0	0	0	1	1
Sindicato Nacional de Trabajadores de la Secretaría de Medio Ambiente y Recursos Materiales	0	1	0	0	0	0	0	0	0	1
Sindicato Nacional de Trabajadores del I.N.B.A.L.	0	0	0	0	0	0	0	0	1	1
Sindicato Nacional Independiente de Trabajadores del S.A.T.	0	0	0	0	0	0	0	0	1	1
Sindicato Nacional Renov de Trabajadores de la Secretaría de Desarrollo Social	0	0	0	0	0	0	0	0	1	1
Sindicato Único de Trabajadores de la Ciudad de México	0	0	0	1	0	0	1	0	1	3
Sindicato Único de Trabajadores de la Industria Nuclear	0	0	0	0	0	0	0	0	1	1
Sindicato Único de Trabajadores de la Procuraduría General Judicial del Distrito Federal	0	0	0	0	0	0	0	0	1	1
Sindicato Único de Trabajadores de Ruta 100	0	0	0	0	0	0	0	0	1	1
Sindicato Único de Trabajadores del Gobierno del Distrito Federal	0	0	0	0	0	0	0	0	5	5
Sindicato Único de Trabajadores del Instituto Nacional de Estadística y Geografía	0	0	0	0	0	0	0	0	1	1
Sindicato Único de Trabajadores del Instituto Nacional de Pediatría	0	0	0	0	0	0	0	0	1	1
Sindicato Único Nacional de Trabajadores del Colegio Nacional de Educación Profesional Técnica	0	0	0	0	0	0	0	0	1	1
Sindicato Unifocado de Trabajadores del Instituto Nacional de Pediatría	0	0	0	0	0	0	0	0	1	1
Sindicato Nacional Independiente de la SEDATU	0	0	0	0	0	0	0	0	1	1
Sindicato Nacional de Trabajadores de la Comisión de Operación y Fomento de Actividades Académicas del I.P.N.	0	0	0	0	0	0	0	0	1	1
Sindicato Unico Nacional de Trabajadores de BANOBRAS	0	0	0	0	0	0	0	0	1	1
Comité de Garantías y Transporte del Sindicato de Trabajadores de la Secretaría de Cultura	0	0	0	0	0	0	0	0	1	1
Sindicato Nacional de Controladores de Tránsito Aéreo	0	0	0	0	0	0	0	0	1	1
Total general	4,120	3,899	4,061	2,917	3,379	2,462	2,971	2,765	128	26,702

TOTAL DE EXPEDIENTES ACTIVOS RADICADOS EN SALAS Y SECRETARIA GENERAL DE ACUERDOS POR LOS AÑOS 1982 - 2018
AL 31 DE OCTUBRE DE 2018

AÑO	PRMERA SALA			SEGUNDA SALA			TERCERA SALA			CUARTA SALA			QUINTA SALA			SEXTA SALA			SEPTIMA SALA			OCTAVA SALA			SRIA. GRAL. AC.			TOTAL					
	S/LAUDO	C/LAUDO	TOTAL	S/LAUDO	C/LAUDO	TOTAL	S/LAUDO	C/LAUDO	TOTAL	S/LAUDO	C/LAUDO	TOTAL	S/LAUDO	C/LAUDO	TOTAL	S/LAUDO	C/LAUDO	TOTAL	S/LAUDO	C/LAUDO	TOTAL	S/LAUDO	C/LAUDO	TOTAL	S/LAUDO	C/LAUDO	TOTAL	S/LAUDO	C/LAUDO	TOTAL	S/LAUDO	C/LAUDO	TOTAL
R 1982	0	0	0	0	0	0	0	0	0	0	0	0	0	0	0	0	0	0	0	0	0	0	0	0	0	0	0	0	0	0	0		
1986	0	0	0	0	0	0	0	0	0	0	0	0	0	0	0	0	0	0	0	0	0	0	0	0	0	0	0	0	0	0	0		
1987	0	0	0	0	0	0	0	0	0	0	0	0	0	0	0	0	0	0	0	0	0	0	0	0	0	0	0	0	0	0	0		
1989	0	0	0	0	0	0	0	0	0	0	0	0	0	0	0	0	0	0	0	0	0	0	0	0	0	0	0	0	0	0	0		
SUBTOTAL	0	0	0	0	0	0	0	0	0	0	0	0	0	0	0	0	0	0	0	0	0	0	0	0	0	0	0	0	0	0	0		
E 1990	0	0	0	0	0	0	0	0	0	0	0	0	0	0	0	0	0	0	0	0	0	0	0	0	0	0	0	0	0	0	0		
1991	0	0	0	0	0	0	0	0	0	0	0	0	0	0	0	0	0	0	0	0	0	0	0	0	0	0	0	0	0	0	0		
1992	0	0	0	0	0	0	0	0	0	0	0	0	0	0	0	0	0	0	0	0	0	0	0	0	0	0	0	0	0	0	0		
1993	0	0	0	0	0	0	0	0	0	0	0	0	0	0	0	0	0	0	0	0	0	0	0	0	0	0	0	0	0	0	0		
SUBTOTAL	0	0	0	0	0	0	0	0	0	0	0	0	0	0	0	0	0	0	0	0	0	0	0	0	0	0	0	0	0	0			
Z 1994	0	0	0	0	0	0	0	0	0	0	0	0	0	0	0	0	0	0	0	0	0	0	0	0	0	0	0	0	0	0	0		
1995	0	1	1	0	1	1	0	1	1	0	0	0	0	0	0	0	0	0	0	0	0	0	0	0	0	1	1	1	0	4	4		
1996	0	1	1	1	0	1	0	2	2	0	0	0	0	0	0	0	0	0	0	0	0	0	0	0	0	0	0	1	3	4			
1997	0	6	6	0	1	1	0	0	0	0	0	0	0	0	0	0	0	0	0	0	0	0	0	0	0	0	0	0	7	7			
1998	1	7	8	0	0	0	1	2	3	0	0	0	0	1	1	0	0	0	0	0	0	0	0	0	0	0	0	2	10	12			
1999	1	11	12	0	4	4	0	6	6	0	0	0	0	1	1	0	0	0	0	0	0	0	0	0	0	0	0	1	22	23			
2000	3	21	24	6	20	26	5	10	15	0	0	0	1	4	5	1	5	6	1	0	1	0	0	0	0	0	0	17	60	77			
SUBTOTAL	5	47	52	7	26	33	6	21	27	0	0	0	1	6	7	1	5	6	1	0	1	0	0	0	0	0	1	21	106	127			
G 2001	11	57	68	15	40	55	9	34	43	0	0	0	2	9	11	2	1	3	0	1	1	0	0	0	0	0	0	0	0	0	39	142	181
2002	18	97	115	29	70	99	6	50	56	0	0	0	7	15	22	6	9	15	1	2	3	0	0	0	0	0	0	0	67	243	310		
2003	46	121	167	55	88	143	17	82	99	0	0	0	4	33	37	3	17	20	6	10	16	0	0	0	0	0	0	131	351	482			
2004	56	144	200	84	118	202	26	98	124	0	0	0	11	39	50	8	25	33	7	12	19	0	0	0	0	0	0	192	436	628			
2005	41	114	155	52	90	142	30	79	109	3	24	27	7	27	34	3	22	25	9	12	21	0	0	0	0	0	0	145	375	520			
2006	0	0	0	0	0	0	2	3	5	34	215	249	0	0	0	0	0	0	0	1	1	11	66	77	1	0	0	1	48	285	333		
2007	64	122	186	73	110	183	52	147	199	21	86	107	16	44	60	3	26	29	10	21	31	8	31	39	0	0	0	247	587	834			
SUBTOTAL	236	655	891	308	516	824	142	493	635	58	325	383	47	167	214	25	100	125	33	59	92	19	104	123	1	0	1	869	2,419	3,288			
O 2008	77	137	214	71	104	175	53	140	193	30	69	99	14	40	54	5	25	30	20	35	55	7	37	44	0	0	0	277	587	864			
2009	75	172	247	102	121	223	75	157	232	21	90	111	24	49	73	6	34	40	25	33	58	6	60	66	0	1	1	334	717	1,051			
2010	93	221	314	149	154	303	130	219	349	40	154	194	22	76	98	6	64	70	21	43	64	12	82	94	0	5	5	473	1,018	1,491			
2011	21	36	57	30	26	56	20	47	67	16	31	47	72	217	289	30	153	183	74	169	243	54	167	221	1	3	4	318	849	1,167			
2012	55	71	126	54	63	117	55	78	133	19	80	99	100	213	313	28	151	179	94	197	291	70	188	258	2	3	5	477	1,044	1,521			
2013	185	151	336	202	122	324	176	174	350	44	190	234	117	269	386	28	146	174	81	179	260	57	155	212	0	0	0	890	1,386	2,276			
2014	205	100	305	192	66	258	190	119	309	69	152	221	112	175	287	39	124	163	112	160	272	76	134	210	0	2	2	995	1,032	2,027			
2015	226	87	313	272	32	304	265	70	335	103	154	257	139	156	295	116	113	229	147	158	305	143	121	264	2	1	3	1,413	892	2,305			
2016	351	78	429	407	30	437	410	64	474	179	217	396	264	143	407	276	130	406	255	167	422	271	117	388	10	5	15	2,423	951	3,374			
2017	388	15	403	388	12	400	442	8	450	278	100	378	389	30	419	338	44	382	310	75	385	378	32	410	32	0	32	2,943	316	3,259			
2018	433	0	433	445	0	445	506	1	507	489	9	498	537	0	537	472	3	475	521	2	523	475	0	475	59	0	59	3,937	15	3,952			
SUBTOTAL	2,109	1,068	3,177	2,312	730	3,042	2,322	1,077	3,399	1,288	1,246	2,534	1,790	1,368	3,158	1,344	987	2,331	1,660	1,218	2,878	1,549	1,093	2,642	106	20	126	14,480	8,807	23,287			
TOTAL	2,350	1,770	4,120	2,627	1,272	3,899	2,470	1,591	4,061	1,346	1,571	2,917	1,838	1,541	3,379	1,370	1,092	2,462	1,694	1,277	2,971	1,568	1,197	2,765	107	21	128	15,370	11,332	26,702			

UNIVERSO DE EXPEDIENTES ACTIVOS RADICADOS EN SALAS Y S.G.A.

AL 31 DE OCTUBRE DE 2018

**CLASIFICACION POR RESOLUCION
UNIVERSO DE EXP. LAUDADOS POR SALA Y S.G.A.
31 DE OCTUBRE DE 2018**

	ABS.	COND.	MIXTO	NA/CESE	A/CESE	INCOMP.	OTROS	TOTAL
1a. Sala	151	121	1,454	4	2	7	31	1,770
2a. Sala	61	300	842	8	5	17	39	1,272
3a. Sala	223	163	1,165	13	15	3	9	1,591
4a. Sala	542	249	732	9	21	4	14	1,571
5a. Sala	264	103	1,124	19	14	9	8	1,541
6a. Sala	87	74	907	7	10	6	1	1,092
7a. Sala	239	131	874	5	2	5	21	1,277
8a. Sala	99	75	990	11	9	2	11	1,197
S.G.A.	2	9	10	0	0	0	0	21
TOTAL:	1,668	1,225	8,098	76	78	53	134	11,332

**COMPARATIVO DE UNIVERSO DE EXPEDIENTES
DEL 31 DE OCTUBRE DE 2017 AL 31 DE OCTUBRE DE 2018**

	AÑOS		DIFERENCIA	
	2017	2018	ABS	%
LAUDADOS	13,388	11,332	2,056	15.36
SIN LAUDAR	17,755	15,370	2,385	13.43
TOTAL	31,143	26,702	4,441	N.S.

RESUMEN DE EXPEDIENTES ACTIVOS		
ACTIVOS AL CIERRE DE SEPTIEMBRE	(+)	26,788
INGRESADOS	(+)	939
TERMINADOS	(-)	1,067
REGULARIZACIÓN DE PROCEDIMIENTO	(+)	61
DES-ACUMULADOS	(+)	1
ACUMULADOS	(-)	20
ACTIVOS AL CIERRE DE OCTUBRE 2018		26,702

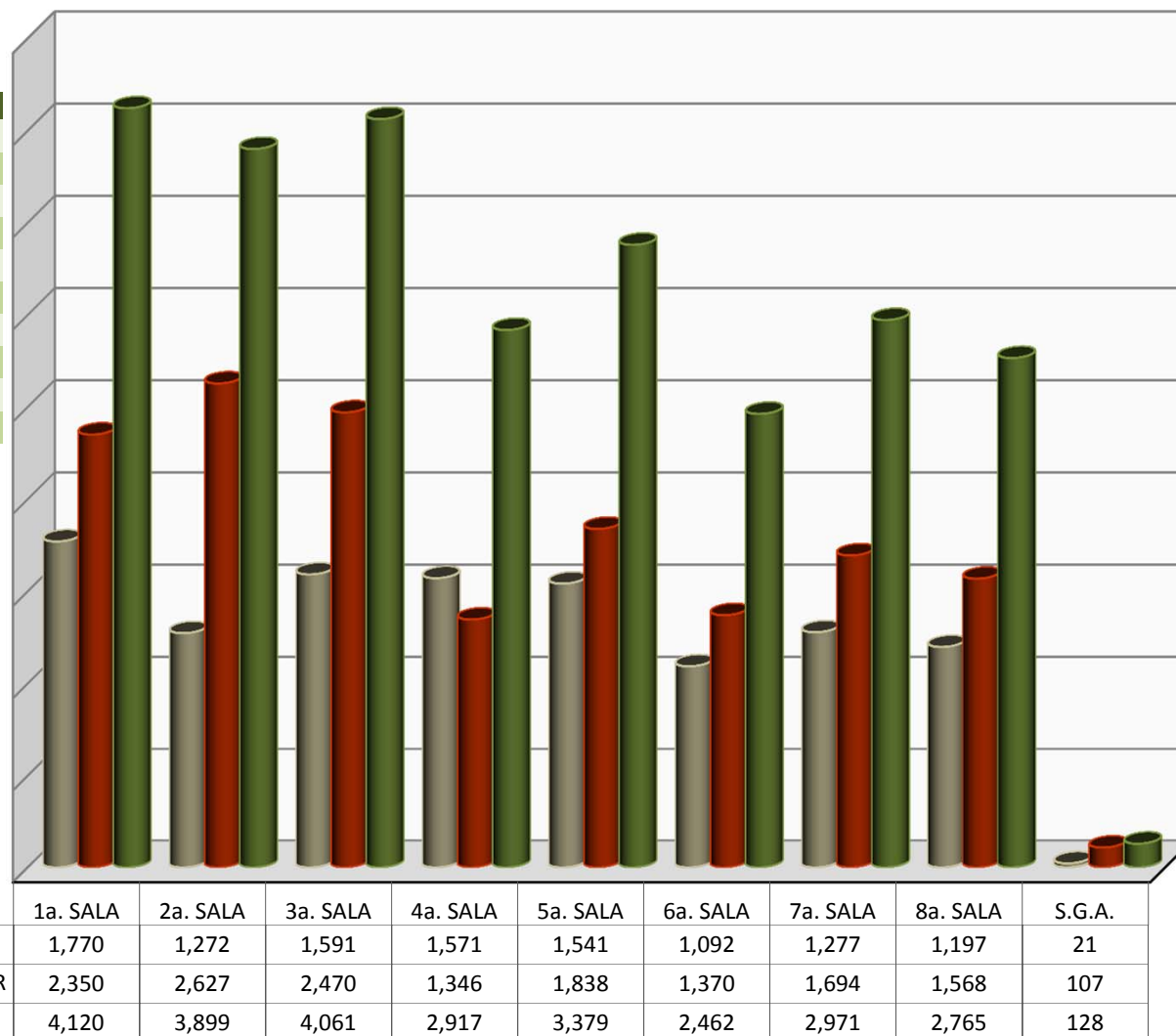

UNIVERSO DE EXPEDIENTES ACTIVOS: 26,702

EXPEDIENTES ACTIVOS POR SALA Y ESTADO PROCESAL

CORTE: 31-OCTUBRE-2018

TOTAL DE EXPEDIENTES: **26,702**

SALA	SIN/LAUDO	CON/LAUDO	CON/LAUDO (POR CUMPLIMENTAR)	TOTAL POR SALA
PRIEMERA	2,350	1,150	620	4,120
SEGUNDA	2,627	478	794	3,899
TERCERA	2,470	907	684	4,061
CUARTA	1,346	1,249	322	2,917
QUINTA	1,838	1,154	387	3,379
SEXTA	1,370	594	498	2,462
SEPTIMA	1,694	882	395	2,971
OCTAVA	1,568	204	993	2,765
S.G.A.	107	20	1	128
TOTAL	15,370	6,638	4,694	26,702

EXPEDIENTES ACTIVOS SIN LAUDO CON MÁS DE 180 DÍAS SIN MOVIMIENTO

CORTE: 31 DE OCTUBRE DE 2018

AREAS INTERNAS DEL T.F.C.A.

AREA	S-1	S-2	S-3	S-4	S-5	S-6	S-7	S-8	SGA	TOTAL POR AREA
PROYECTISTAS	240	324	59	6	0	14	41	0	0	684
ARCHIVO-SALA	14	7	109	21	46	73	38	24	0	332
AUDIENCIAS	30	19	2	0	2	87	1	18	0	159
ACUERDOS	10	82	45	0	11	1	3	4	0	156
SRIA. PART. PRESIDENCIA	0	0	6	0	69	0	1	4	0	80
ACTUARIOS S-7	0	0	0	0	0	0	63	0	0	63
ACTUARIOS S-3	0	0	63	0	0	0	0	0	0	63
SRIA.GENERAL AUXILIAR	10	0	1	4	3	4	0	2	0	24
MAGS. REP. DE TRABS.	0	0	1	0	0	21	0	0	0	22
SECRETARIA GENERAL DE ACUERDOS	0	0	0	0	0	0	0	0	19	19
ACTUARIOS S-8	0	0	0	0	0	0	0	18	0	18
ACTUARIOS S-1	17	0	0	0	0	0	0	0	0	17
UNIDAD TECNICA	4	0	0	1	0	0	1	6	0	12
UNIDAD DE TRANSPARENCIA	0	0	0	0	0	0	0	0	6	6
APOYO PROCESAL	3	0	1	0	0	0	1	0	0	5
PRESIDENCIA DE SALA	5	0	0	0	0	0	0	0	0	5
ARCHIVO	0	0	0	2	0	0	3	0	0	5
ACTUARIOS S-2	0	4	0	0	0	0	0	0	0	4
SRIA.PART.GOB	0	0	0	0	1	0	0	1	0	2
FORMACION DE EXPEDIENTES	0	0	1	0	0	1	0	0	0	2
ACTUARIOS S-5	0	0	0	0	1	0	0	0	0	1
PROYECTOS DE LAUDO	0	0	0	0	0	0	0	0	1	1
SUMA	333	436	288	34	133	201	152	77	26	1,680

ENTIDADES EXTERNAS

AREA	S-1	S-2	S-3	S-4	S-5	S-6	S-7	S-8	SGA	TOTAL POR ENTIDAD
TRIB.FED. DE JUSTICIA FISCAL Y ADVA.	0	0	0	0	0	2	0	0	0	2
SUMA	0	0	0	0	0	2	0	0	0	2

TOTAL POR SALA	333	436	288	34	133	203	152	77	26	1,682
-----------------------	------------	------------	------------	-----------	------------	------------	------------	-----------	-----------	--------------

EXPEDIENTES ACTIVOS SIN LAUDO CON MAS DE 2 AÑOS SIN MOVIMIENTO

CORTE: 31 DE OCTUBRE DE 2018

AREAS INTERNAS DEL T.F.C.A.

AREA	S-1	S-2	S-3	S-4	S-5	S-6	S-7	S-8	SGA	TOTAL POR AREA
ACTUARIOS S-3	0	0	7	0	0	0	0	0	0	7
ARCHIVO-SALA	0	0	0	0	7	0	0	0	0	7
SRIA.GENERAL AUX	2	0	1	0	0	0	2	0	0	5
SRIA.PART.PRESIDENCIA	0	0	0	0	4	0	0	0	0	4
PROYECTISTAS	1	0	2	0	0	0	0	0	0	3
ACTUARIOS S-8	0	0	0	0	0	0	0	2	0	2
AUDIENCIAS	0	0	0	0	0	1	0	0	0	1
ACUERDOS	0	0	1	0	0	0	0	0	0	1
SRIA.PART.GOBIERNO	0	0	0	0	1	0	0	0	0	1
SUMA	3	0	11	0	12	1	2	2	0	31

ENTIDADES EXTERNAS

AREA	S-1	S-2	S-3	S-4	S-5	S-6	S-7	S-8	SGA	TOTAL POR AREA
JAT. FED. CONCILIACION	0	0	0	0	1	0	0	0	0	1
T.COLEG.MAT.TRABAJO	0	0	0	0	1	0	0	0	0	1
SUMA	0	0	0	0	2	0	0	0	0	2

TOTAL DE EXPEDIENTES	3	0	11	0	14	1	2	2	0	33
-----------------------------	----------	----------	-----------	----------	-----------	----------	----------	----------	----------	-----------

EXPEDIENTES ACTIVOS CON LAUDO CONDENATORIO FIRME

AL 31 DE OCTUBRE DE 2018

TOTAL DE EXPEDIENTES ACTIVOS EN LOS CUALES
SE HA DICTADO LAUDO CONDENATORIO O MIXTO

LAUDOS

SALA	COND.	MIXTO	31-OCT-2018
1a. Sala	121	1,454	1,575
2a. Sala	300	842	1,142
3a. Sala	163	1,165	1,328
4a. Sala	249	732	981
5a. Sala	103	1,124	1,227
6a. Sala	74	907	981
7a. Sala	131	874	1,005
8a. Sala	75	990	1,065
TOTAL :	1,216	8,088	9,304

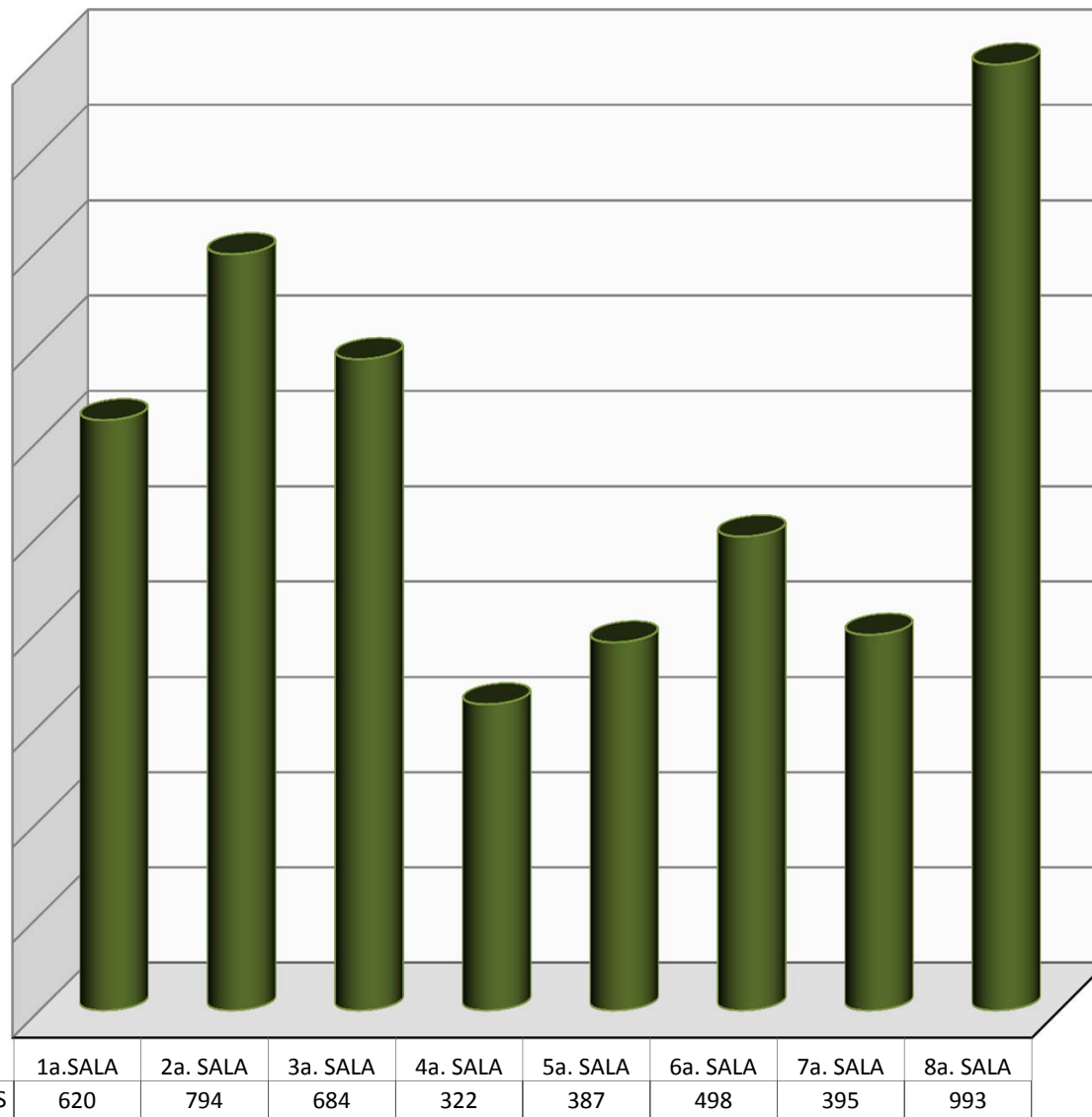

COMPARATIVO DE LAUDOS FIRMES

DEL 31 DE OCTUBRE DE 2017 AL 31 DE OCTUBRE DE 2018

	AÑOS		DIFERENCIA	
	2017	2018	ABS	%
LAUDOS FIRMES	5,474	4,693	781	14.3

DE LOS **9,304** EXPEDIENTES ACTIVOS EN LOS CUALES LAS SALAS HAN DICTADO LAUDO
CONDENATORIO O MIXTO **4,693** SON FIRMES, LO CUAL REPRESENTA EL **50.44%**

LAUDOS CONDENATORIOS EJECUTADOS

AL 31 DE OCTUBRE DE 2018

COMPARATIVO

LAUDOS EJECUTADOS

DEL 31 DE OCTUBRE DE 2017 AL 31 DE OCTUBRE DE 2018

2017	2018	DIFERENCIA	
		ABS	%
1,413	600	813	57.5

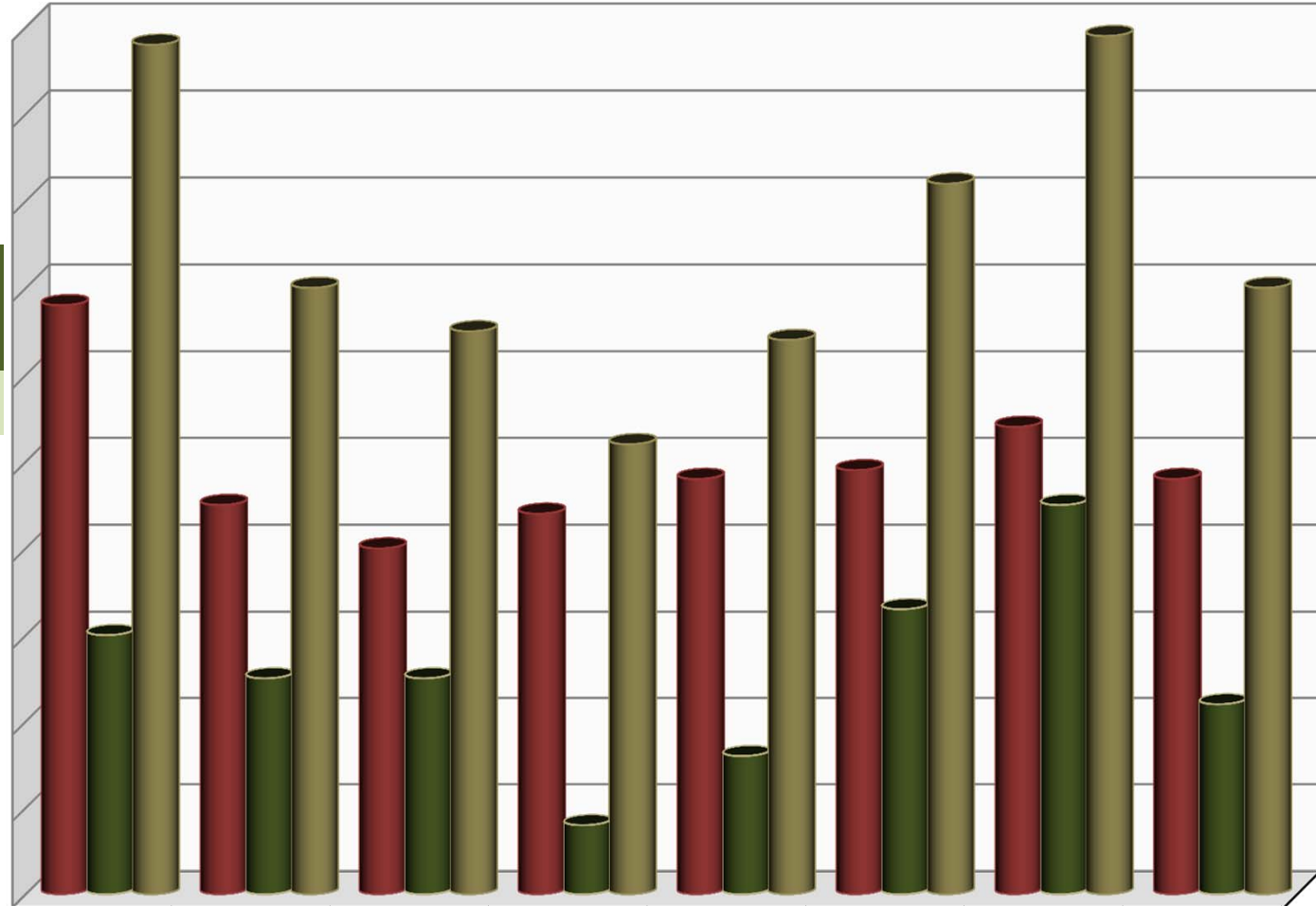

	1a. SALA	2a. SALA	3a. SALA	4a. SALA	5a. SALA	6a. SALA	7a. SALA	8a. SALA
■ ACUMULADO	68	45	40	44	48	49	54	48
■ OCTUBRE	30	25	25	8	16	33	45	22
■ TOTAL	98	70	65	52	64	82	99	70

204 LAUDOS EJECUTADOS

EXPEDIENTES INGRESADOS EN SALAS Y SRIA. GRAL. DE ACUERDOS

AL 31 DE OCTUBRE DE 2018

31 DE OCTUBRE DE 2018

SALAS	1°	2°	3°	4°	5°	6°	7°	8°	S.G.A.	TOTAL
DIRECTOS	34	33	34	81	81	80	80	81		504
CONVENIOS	52	52	53	53	53	52	57	52		424
INTERSIND.									11	11
TOTAL	86	85	87	134	134	132	137	133	11	939

ACUMULADO

DEL 01 DE ENERO DE 2018 AL 31 DE OCTUBRE DE 2018

SALAS	1°	2°	3°	4°	5°	6°	7°	8°	S.G.A.	TOTAL
DIRECTOS	516	516	516	563	563	562	562	562		4,360
CONVENIOS	194	194	194	194	194	193	198	193		1,554
INTERSIND.									77	77
TOTAL	710	710	710	757	757	755	760	755	77	5,991

COMPARATIVO DE EXPEDIENTES INGRESADOS

DEL 31 DE OCTUBRE DE 2017 AL 31 DE OCTUBRE DE 2018

	AÑOS		DIFERENCIA	
	2017	2018	ABS	%
DIRECTOS	4,074	4,360	286	7.0
CONVENIOS	1,101	1,554	453	41.1
INTERSINDICALES	58	77	19	N.A.
TOTAL	5,233	5,991	758	14.5

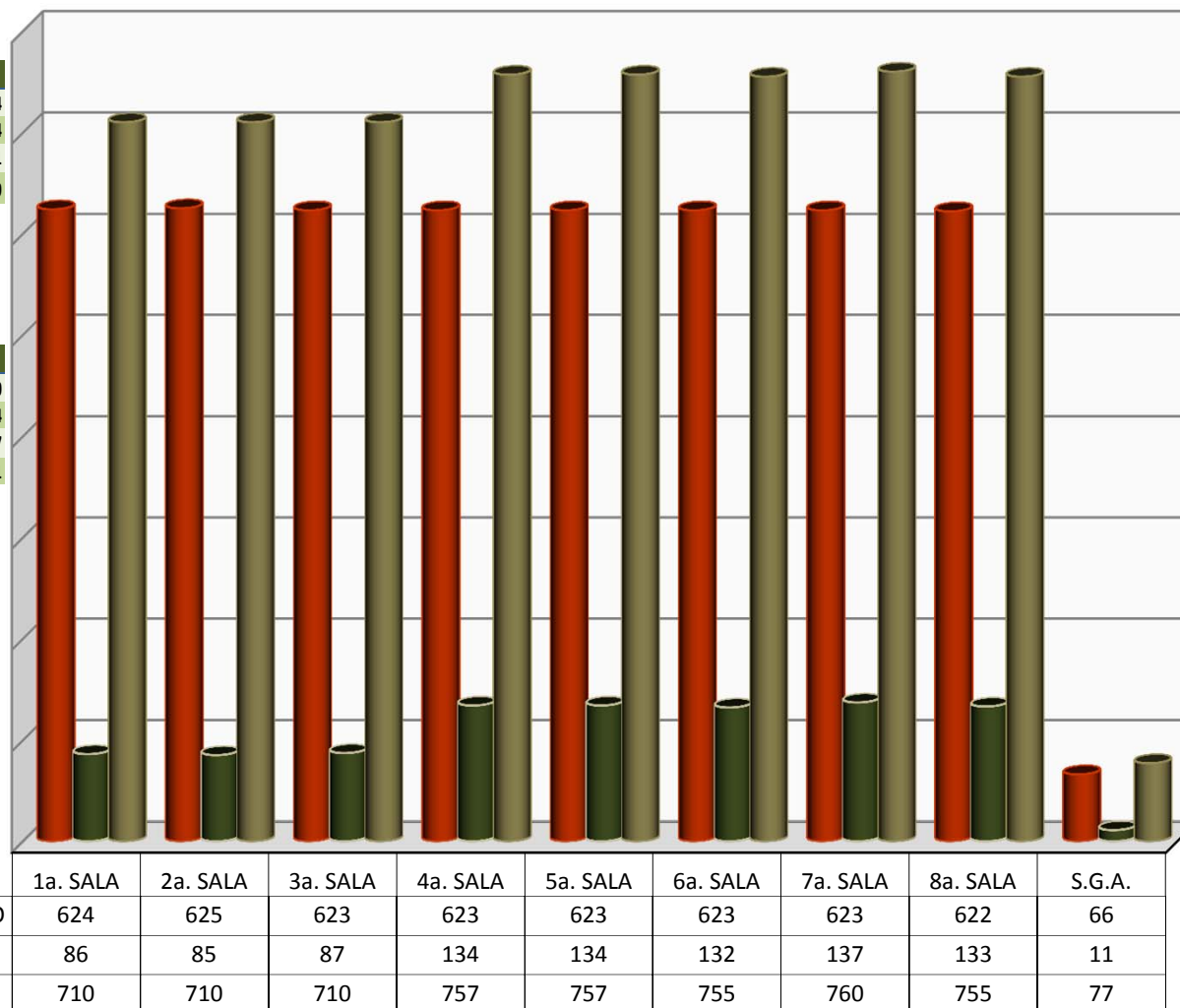

939 EXPEDIENTES INGRESADOS

TRABAJADORES INVOLUCRADOS AL 31 DE OCTUBRE DE 2018

COMPARATIVO

DEL 31 DE OCTUBRE DE 2017 AL 31 DE OCTUBRE DE 2018

	AÑOS		DIFERENCIA	
	2017	2018	ABS	%
TRABS. INVOLUCRADOS :	5,842	6,617	775	13.3

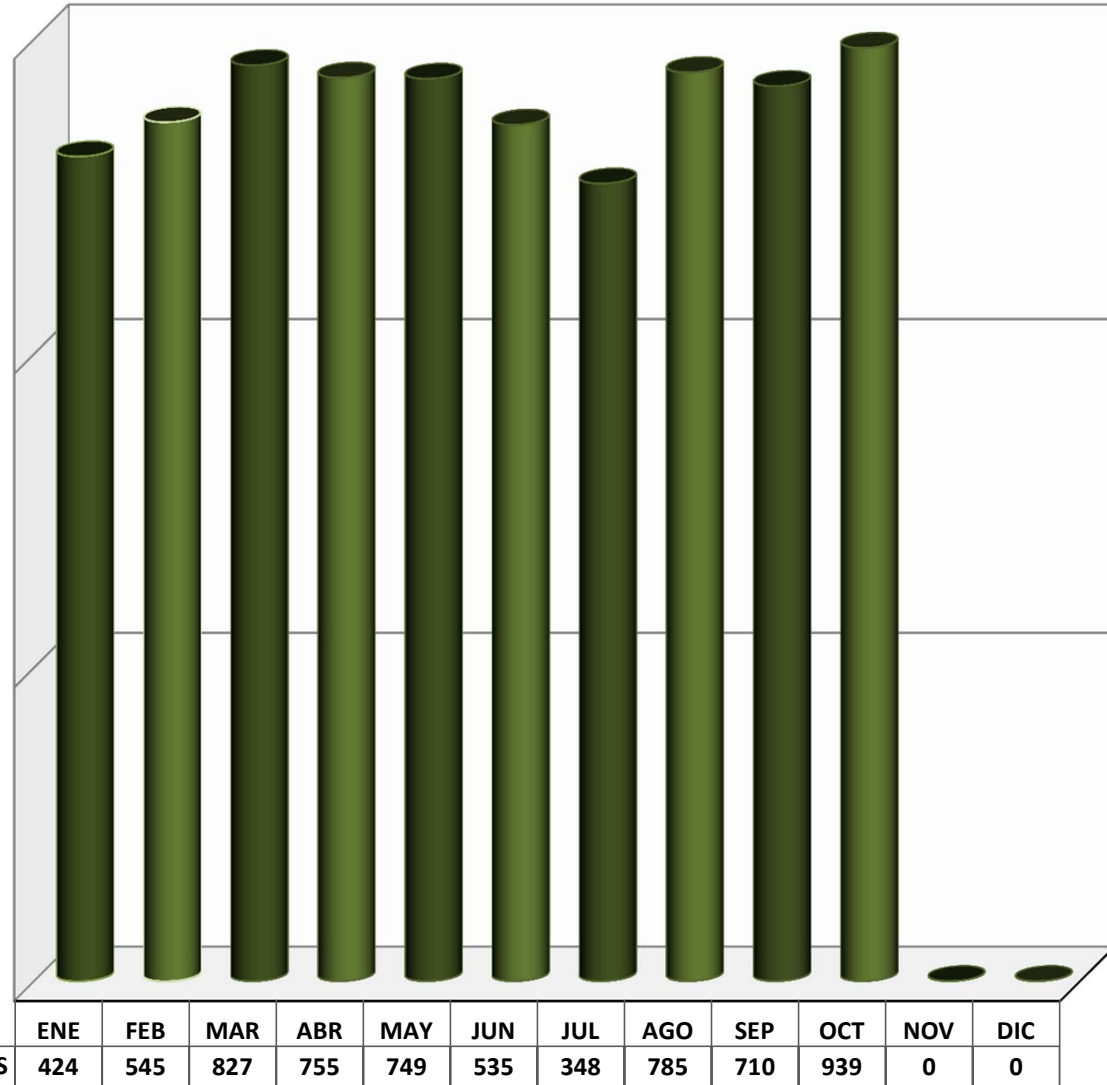

939 TRABS. INVOLUCRADOS, EN DEMANDAS INGRESADAS

EXPEDIENTES TURNADOS A PROYECTISTAS PARA PROYECTO DE LAUDO Y CUMPLIMIENTO DE EJECUTORIA

AL 31 DE OCTUBRE DE 2018

31 DE OCTUBRE DE 2018

SALAS	1°	2°	3°	4°	5°	6°	7°	8°	TOTAL
LAUDO INICIAL	39	77	75	67	80	17	87	43	485
CON EJECUTORIAS	15	11	17	36	32	7	20	14	152
TOTAL	54	88	92	103	112	24	107	57	637

ACUMULADO

DEL 01 DE ENERO DE 2018 AL 31 DE OCTUBRE DE 2018

SALAS	1°	2°	3°	4°	5°	6°	7°	8°	TOTAL
LAUDO INICIAL	470	1,156	707	736	636	388	542	417	5,052
CON EJECUTORIAS	167	126	176	345	248	89	181	96	1,428
TOTAL	637	1,282	883	1,081	884	477	723	513	6,480

COMPARATIVO DE EXPEDIENTES
TURNADOS A PROYECTISTAS

DEL 31 DE OCTUBRE DE 2017 AL 31 DE OCTUBRE DE 2018

	AÑOS		DIFERENCIA	
	2017	2018	ABS	%
PROYECTOS	6,119	5,052	1,067	17.4
EJECUTORIAS	1,448	1,428	20	1.4
TOTAL	7,567	6,480	1,087	14.4

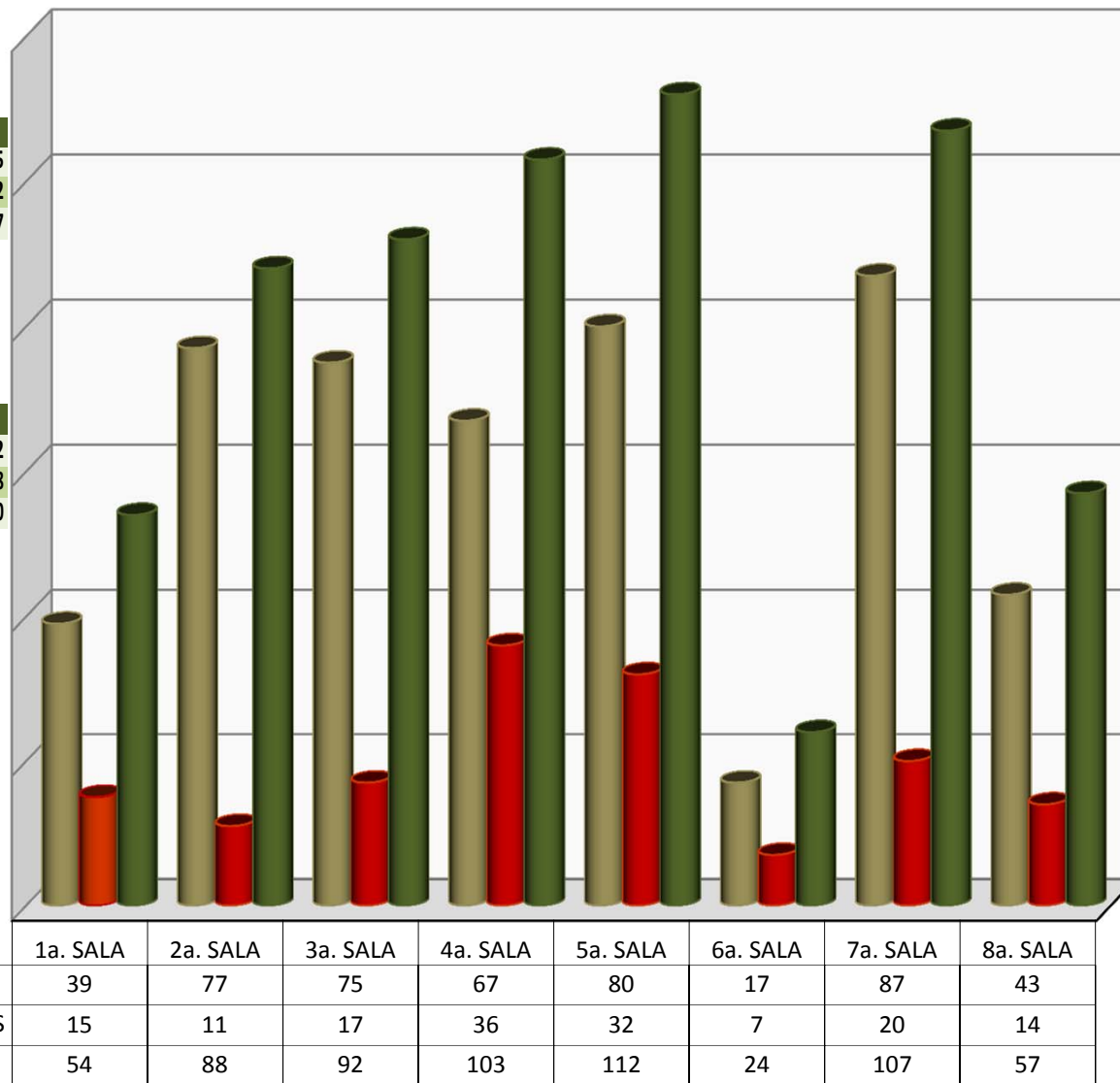

LOS PROYECTISTAS RECIBIERON **485** EXPEDIENTES PARA ELABORAR LOS CORRESPONDIENTES PROYECTOS DE LAUDO; **152** PARA CUMPLIMIENTO DE EJECUTORIA

PROYECTOS DE LAUDO Y CUMPLIMIENTOS DE EJECUTORIAS ELABORADOS POR LOS PROYECTISTAS

AL 31 DE OCTUBRE DE 2018

31 DE OCTUBRE DE 2018

SALAS	1°	2°	3°	4°	5°	6°	7°	8°	TOTAL
LAUDO INICIAL	53	67	55	61	71	28	46	42	423
CON EJECUTORIAS	13	22	15	39	23	7	21	12	152
TOTAL	66	89	70	100	94	35	67	54	575

ACUMULADO

DEL 01 DE ENERO DE 2018 AL 31 DE OCTUBRE DE 2018

SALAS	1°	2°	3°	4°	5°	6°	7°	8°	TOTAL
LAUDO INICIAL	426	506	515	596	584	270	422	373	3,692
CON EJECUTORIAS	151	129	181	345	241	87	182	95	1,411
TOTAL	577	635	696	941	825	357	604	468	5,103

COMPARATIVO DE EXPEDIENTES
TURNADOS A PROYECTISTAS

DEL 31 DE OCTUBRE DE 2017 AL 31 DE OCTUBRE DE 2018

	AÑOS		DIFERENCIA	
	2017	2018	ABS	%
PROYECTOS	3,798	3,692	106	2.8
EJECUTORIAS	1,419	1,411	8	0.6
TOTAL	5,217	5,103	114	2.2

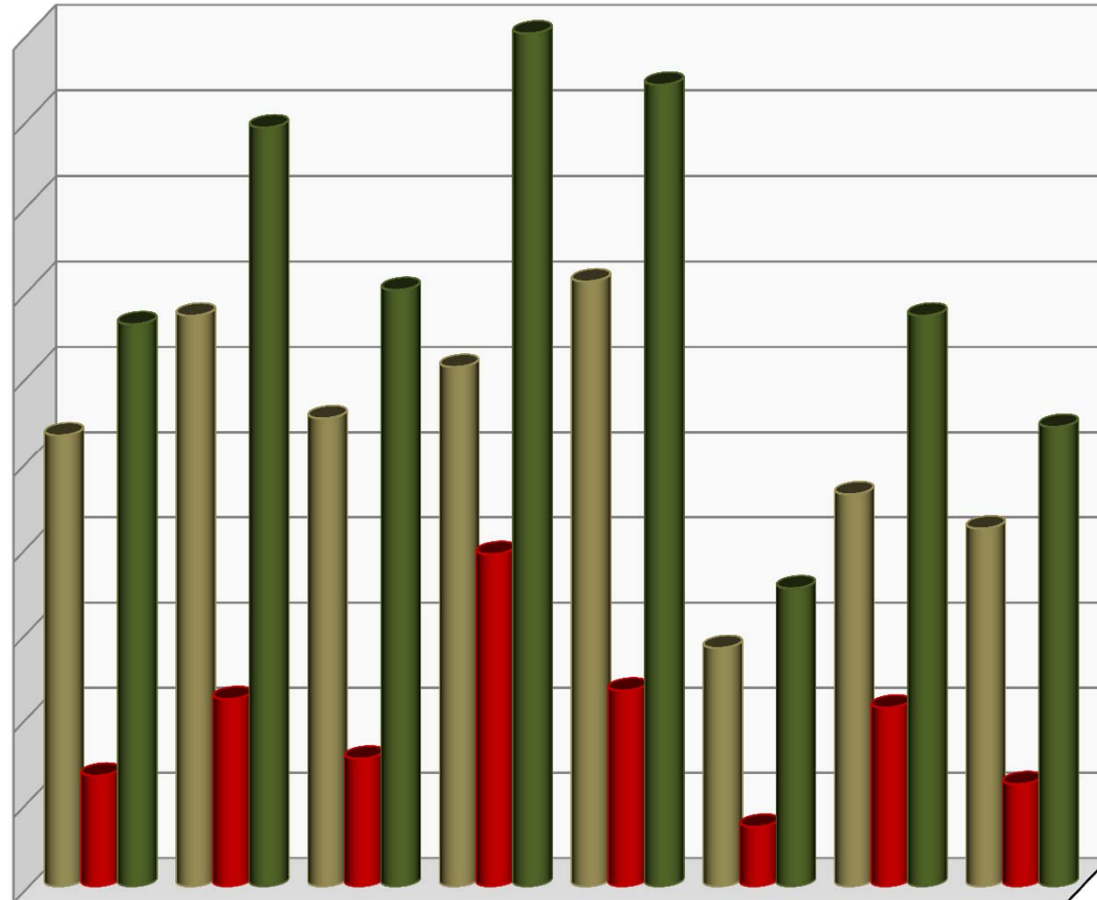

	1a. SALA	2a. SALA	3a. SALA	4a. SALA	5a. SALA	6a. SALA	7a. SALA	8a. SALA
LAUDO INICIAL	53	67	55	61	71	28	46	42
EJECUTORIA	13	22	15	39	23	7	21	12
TOTAL	66	89	70	100	94	35	67	54

ESTE MES LOS PROYECTISTAS RECIBIERON **485** EXPEDIENTES PARA PROYECTOS DE LAUDO Y ELABORARON **423** INCLUYENDO PROYECTOS DE MESES ANTERIORES. RECIBIERON **152** EXPEDIENTES PARA CUMPLIMIENTO DE EJECUTORIA Y ELABORARON **152**

**PROYECTOS DE LAUDO Y CUMPLIMIENTOS DE EJECUTORIAS
TURNADOS Y ELABORADOS POR CADA PROYECTISTA**

**PRIMERA SALA
AL 31 DE OCTUBRE DE 2018**

PROYECTISTA	EXPEDIENTES PENDIENTES DE PROYECTO 30 DE SEPTIEMBRE DE 2018			TURNADOS PARA PROYECTOS Y EJECUTORIAS			PROYECTOS Y EJECUTORIAS ELABORADOS			EXPEDIENTES DEVUELTOS		EXPEDIENTES PENDIENTES DE PROYECTO 31 DE OCTUBRE DE 2018		
	Pr	Ej	Sum	Pr	Ej	Sum	Pr	Ej	Sum	Pr	Ej	Pr	Ej	Sum
Lic. Carlos Manuel Corte Cruz	155	0	155	0	1	1	6	1	7	14	0	135	0	135
Lic. Juana Aida Escutia Mota	59	14	73	0	3	3	9	1	10	1	0	49	16	65
Lic. Fabiola Contreras Carreño (Apoyo)	4	4	8	1	2	3	5	6	11	0	0	0	0	0
Lic. Juan Felipe Vazquez Alonso	94	4	98	1	4	5	10	3	13	6	0	79	5	84
Lic. Carlos Alberto Alvarez	15	6	21	11	2	13	7	1	8	0	0	19	7	26
Lic. Zayra Tellez Martinez	10	0	10	24	2	26	7	1	8	2	0	25	1	26
Lic. Aura Mariana García (Apoyo)	0	0	0	0	0	0	0	0	0	0	0	0	0	0
Lic. Laura Rojas Pocerros	5	0	5	1	1	2	6	0	6	0	0	0	1	1
Lic. Alfredo Chávez Gómez (Apoyo)	0	0	0	0	0	0	0	0	0	0	0	0	0	0
Lic. Eusebia Hernandez García	37	4	41	1	0	1	3	0	3	0	0	35	4	39
Lic. Yared Aranda Brenis (Apoyo)	0	0	0	0	0	0	0	0	0	0	0	0	0	0
TOTAL	379	32	411	39	15	54	53	13	66	23	0	342	34	376

**SEGUNDA SALA
AL 31 DE OCTUBRE DE 2018**

PROYECTISTA	EXPEDIENTES PENDIENTES DE PROYECTO 30 DE SEPTIEMBRE DE 2018			TURNADOS PARA PROYECTOS Y EJECUTORIAS			PROYECTOS Y EJECUTORIAS ELABORADOS			EXPEDIENTES DEVUELTOS		EXPEDIENTES PENDIENTES DE PROYECTO 31 DE OCTUBRE DE 2018		
	Pr	Ej	Sum	Pr	Ej	Sum	Pr	Ej	Sum	Pr	Ej	Pr	Ej	Sum
Lic. Antonio Urbina Alpizar	103	0	103	10	2	12	9	2	11	13	0	91	0	91
Lic. Blanca E. Flores García	110	1	111	12	3	15	5	4	9	4	0	113	0	113
Lic. Fabiola Hernandez Varela	103	1	104	10	0	10	9	0	9	2	0	102	1	103
Lic. Luis Diego Aguilera Cázarez	103	10	113	7	3	10	12	13	25	4	0	94	0	94
Lic. Adan A. Lopez Juarez Garcia	109	1	110	9	1	10	8	1	9	2	0	108	1	109
Lic. Jessica Lestrade Beraza	91	1	92	11	1	12	12	1	13	4	0	86	1	87
Apoyo	2	0	2	18	1	19	12	1	13	0	0	8	0	8
TOTAL	621	14	635	77	11	88	67	22	89	29	0	602	3	605

**TERCERA SALA
AL 31 DE OCTUBRE DE 2018**

PROYECTISTA	EXPEDIENTES PENDIENTES DE PROYECTO 30 DE SEPTIEMBRE DE 2018			TURNADOS PARA PROYECTOS Y EJECUTORIAS			PROYECTOS Y EJECUTORIAS ELABORADOS			EXPEDIENTES DEVUELTOS		EXPEDIENTES PENDIENTES DE PROYECTO 31 DE OCTUBRE DE 2018		
	Pr	Ej	Sum	Pr	Ej	Sum	Pr	Ej	Sum	Pr	Ej	Pr	Ej	Sum
Lic. Gabriela Barrera Macedo	32	0	32	13	2	15	10	2	12	0	0	35	0	35
Lic. Viridiana Hdez. Rodriguez	91	1	92	15	6	21	9	7	16	0	0	97	0	97
Lic. Fabiola Perez Santoyo	42	0	42	15	5	20	13	3	16	1	0	43	2	45
Lic. Raúl Arias Trejo	45	0	45	16	3	19	13	2	15	0	0	48	1	49
Lic. Natalia Hernández	22	1	23	16	1	17	10	1	11	0	0	28	1	29
TOTAL	232	2	234	75	17	92	55	15	70	1	0	251	4	255

**PROYECTOS DE LAUDO Y CUMPLIMIENTOS DE EJECUTORIAS
TURNADOS Y ELABORADOS POR CADA PROYECTISTA**

**CUARTA SALA
AL 31 DE OCTUBRE DE 2018**

PROYECTISTA	EXPEDIENTES PENDIENTES DE PROYECTO 30 DE SEPTIEMBRE DE 2018			TURNADOS PARA PROYECTOS Y EJECUTORIAS			PROYECTOS Y EJECUTORIAS ELABORADOS			EXPEDIENTES DEVUELTOS		EXPEDIENTES PENDIENTES DE PROYECTO 31 DE OCTUBRE DE 2018		
	Pr	Ej	Sum	Pr	Ej	Sum	Pr	Ej	Sum	Pr	Ej	Pr	Ej	Sum
Lic. Beatriz Perez Garcia	16	1	17	11	8	19	23	9	32	3	0	1	0	1
Lic. Karina Ceron Falcon	28	5	33	6	10	16	11	9	20	11	0	12	6	18
Lic. Ninel Verónica Bojórquez Almazán	45	4	49	11	5	16	2	8	10	2	0	52	1	53
Lic. Fanny López Maruri	13	0	13	11	3	14	9	3	12	1	0	14	0	14
Lic. Ariadne Betsabe Ortiz Ortiz	4	0	4	8	3	11	6	3	9	0	0	6	0	6
Lic. Rafael Cervantes Trasviña	0	2	2	20	6	26	10	6	16	2	0	8	2	10
Grupo de Apoyo	17	0	17	0	1	1	0	1	1	0	0	17	0	17
TOTAL	123	12	135	67	36	103	61	39	100	19	0	110	9	119

**QUINTA SALA
AL 31 DE OCTUBRE DE 2018**

PROYECTISTA	EXPEDIENTES PENDIENTES DE PROYECTO 30 DE SEPTIEMBRE DE 2018			TURNADOS PARA PROYECTOS Y EJECUTORIAS			PROYECTOS Y EJECUTORIAS ELABORADOS			EXPEDIENTES DEVUELTOS		EXPEDIENTES PENDIENTES DE PROYECTO 31 DE OCTUBRE DE 2018		
	Pr	Ej	Sum	Pr	Ej	Sum	Pr	Ej	Sum	Pr	Ej	Pr	Ej	Sum
Mtra. Zoraida Gonzalez Angeles	2	1	3	11	6	17	12	4	16	0	0	1	3	4
Lic. Ruth A. Fragoso G.	5	3	8	8	7	15	12	5	17	0	0	1	5	6
Lic. Gloria Chávez Quintanar	0	1	1	17	8	25	12	6	18	0	0	5	3	8
Lic. Claudia E. Mejía Guerrero	3	2	5	13	2	15	12	2	14	1	0	3	2	5
Lic. Tania Lopez Galicia	2	0	2	18	5	23	11	4	15	0	0	9	1	10
Lic. Bertha Yuritzi Yañez Acevedo	0	0	0	12	0	12	11	0	11	0	0	1	0	1
Grupo de Apoyo	2	0	2	1	4	5	1	2	3	0	2	2	0	2
TOTAL	14	7	21	80	32	112	71	23	94	1	2	22	14	36

**SEXTA SALA
AL 31 DE OCTUBRE DE 2018**

PROYECTISTA	EXPEDIENTES PENDIENTES DE PROYECTO 30 DE SEPTIEMBRE DE 2018			TURNADOS PARA PROYECTOS Y EJECUTORIAS			PROYECTOS Y EJECUTORIAS ELABORADOS			EXPEDIENTES DEVUELTOS		EXPEDIENTES PENDIENTES DE PROYECTO 31 DE OCTUBRE DE 2018		
	Pr	Ej	Sum	Pr	Ej	Sum	Pr	Ej	Sum	Pr	Ej	Pr	Ej	Sum
Lic. Liliana Dominguez	23	0	23	1	0	1	4	0	4	1	0	19	0	19
Lic. Arturo Huerta Ruvalcaba	9	0	9	2	0	2	6	0	6	0	0	5	0	5
Lic. Paola Ávila de la Rosa	8	0	8	8	0	8	9	0	9	2	0	5	0	5
Lic. Salvador Ascencio Martinez	10	0	10	0	0	0	5	0	5	1	0	4	0	4
Lic. Alejandra Ortiz Castro	0	0	0	0	0	0	0	0	0	0	0	0	0	0
Apoyo	11	2	13	6	7	13	4	7	11	0	0	13	2	15
TOTAL	61	2	63	17	7	24	28	7	35	4	0	46	2	48

**PROYECTOS DE LAUDO Y CUMPLIMIENTOS DE EJECUTORIAS
TURNADOS Y ELABORADOS POR CADA PROYECTISTA**

**SEPTIMA SALA
AL 31 DE OCTUBRE DE 2018**

PROYECTISTA	EXPEDIENTES PENDIENTES DE PROYECTO 30 DE SEPTIEMBRE DE 2018			TURNADOS PARA PROYECTOS Y EJECUTORIAS			PROYECTOS Y EJECUTORIAS ELABORADOS			EXPEDIENTES DEVUELTOS		EXPEDIENTES PENDIENTES DE PROYECTO 31 DE OCTUBRE DE 2018		
	Pr	Ej	Sum	Pr	Ej	Sum	Pr	Ej	Sum	Pr	Ej	Pr	Ej	Sum
Lic. Sandra Martinez Lizcano	29	0	29	15	4	19	8	3	11	2	0	34	1	35
Lic. Jose de J. Martinez Chávez	41	1	42	14	2	16	6	3	9	0	0	49	0	49
Lic. Ines Castro Perez	12	6	18	22	3	25	9	2	11	0	0	25	7	32
Lic. Ximena Santos Vazquez	37	5	42	15	2	17	9	5	14	1	1	42	1	43
Lic. Armando Novoa Andrade	39	2	41	15	6	21	8	7	15	1	0	45	1	46
Lic. Raul Reyes Vargas	41	4	45	4	3	7	3	1	4	0	0	42	6	48
Lic. Jessica Lindsay Fuentes	1	0	1	2	0	2	3	0	3	0	0	0	0	0
TOTAL	200	18	218	87	20	107	46	21	67	4	1	237	16	253

**OCTAVA SALA
AL 31 DE OCTUBRE DE 2018**

PROYECTISTA	EXPEDIENTES PENDIENTES DE PROYECTO 30 DE SEPTIEMBRE DE 2018			TURNADOS PARA PROYECTOS Y EJECUTORIAS			PROYECTOS Y EJECUTORIAS ELABORADOS			EXPEDIENTES DEVUELTOS		EXPEDIENTES PENDIENTES DE PROYECTO 31 DE OCTUBRE DE 2018		
	Pr	Ej	Sum	Pr	Ej	Sum	Pr	Ej	Sum	Pr	Ej	Pr	Ej	Sum
Lic. Mariela Gomez Jiménez	0	0	0	7	5	12	6	3	9	1	1	0	1	1
Lic. Norma Leticia Aguiar Estrada	0	0	0	7	3	10	7	3	10	0	0	0	0	0
Lic. Regina Gabriela Martínez Sierra	3	0	3	10	1	11	12	1	13	0	0	1	0	1
Lic. Israel Rocha Reyes	0	0	0	8	4	12	8	4	12	0	0	0	0	0
Lic. Rosendo Ramos Ortiz	7	0	7	11	1	12	9	1	10	4	0	5	0	5
TOTAL	10	0	10	43	14	57	42	12	54	5	1	6	1	7

PRODUCTIVIDAD POR SALA

AL 31 DE OCTUBRE DE 2018

AREA	EXPEDIENTES PENDIENTES DE PROYECTO 30 DE SEPTIEMBRE DE 2018		TURNADOS PARA PROYECTOS Y EJECUTORIAS		PROYECTOS Y EJECUTORIAS ELABORADOS		DEVOLUCION DE PROYECTOS		EXPEDIENTES PENDIENTES DE PROYECTO 31 DE OCTUBRE DE 2018	
	Pr	Ej	Pr	Ej	Pr	Ej	Pr	Ej	Pr	Ej
SALA 1	379	32	39	15	53	13	23	0	342	34
SALA 2	621	14	79	12	69	23	29	0	602	3
SALA 3	232	2	75	17	55	15	1	0	251	4
SALA 4	123	12	67	36	61	39	19	0	110	9
SALA 5	14	7	80	32	71	23	1	2	22	14
SALA 6	61	2	17	7	0	0	4	0	46	2
SALA 7	199	18	87	20	46	21	4	1	237	16
SALA 8	10	0	43	14	42	12	5	1	6	1
SUMA	1,639	87	487	153	397	146	86	4	1,616	83

ACUMULADO ANUAL

AL 31 DE OCTUBRE DE 2018

PROYECTOS										
AREA	SALA 1	SALA 2	SALA 3	SALA 4	SALA 5	SALA 6	SALA 7	SALA 8	SUMA	
PENDIENTES	379	621	232	123	14	61	199	10	1,639	
TURNADOS	471	1,158	707	737	636	354	542	417	5,022	
ELABORADOS	427	509	515	596	584	210	422	373	3,636	
DEVOLUCION	129	647	165	268	56	96	46	48	1,455	
PENDIENTES DEL MES	342	602	251	110	22	46	237	6	1,616	

EJECUTORIAS										
AREA	SALA 1	SALA 2	SALA 3	SALA 4	SALA 5	SALA 6	SALA 7	SALA 8	SUMA	
PENDIENTES	32	14	2	12	7	2	18	0	87	
TURNADOS	158	127	176	348	248	78	192	96	1,423	
ELABORADOS	151	129	181	345	241	67	182	95	1,391	
DEVOLUCION	3	7	4	12	7	4	3	2	42	
PENDIENTES DEL MES	34	3	4	9	14	2	16	1	83	

EXPEDIENTES TERMINADOS EN SALAS Y SRIA. GRAL. DE ACUERDOS

AL 31 DE OCTUBRE DE 2018

31 DE OCTUBRE DE 2018

SALAS	1°	2°	3°	4°	5°	6°	7°	8°	S.G.A.	TOTAL
DIRECTOS	110	89	103	100	95	79	125	72		773
CONVENIOS	49	32	23	22	29	45	20	56		276
INTERSIND.									18	18
TOTAL	159	121	126	122	124	124	145	128	18	1,067

ACUMULADO

DEL 01 DE ENERO DE 2018 AL 31 DE OCTUBRE DE 2018

SALAS	1°	2°	3°	4°	5°	6°	7°	8°	S.G.A.	TOTAL
DIRECTOS	1,045	974	955	986	1,025	917	928	909		7,739
CONVENIOS	186	167	176	162	167	209	202	202		1,471
INTERSIND.									47	47
TOTAL	1,231	1,141	1,131	1,148	1,192	1,126	1,130	1,111	47	9,257

COMPARATIVO DE EXPEDIENTES TERMINADOS

DEL 31 DE OCTUBRE DE 2017 AL 31 DE OCTUBRE DE 2018

	AÑOS		DIFERENCIA	
	2017	2018	ABS	%
EXP. TERMINADOS	7,713	7,786	73	0.9

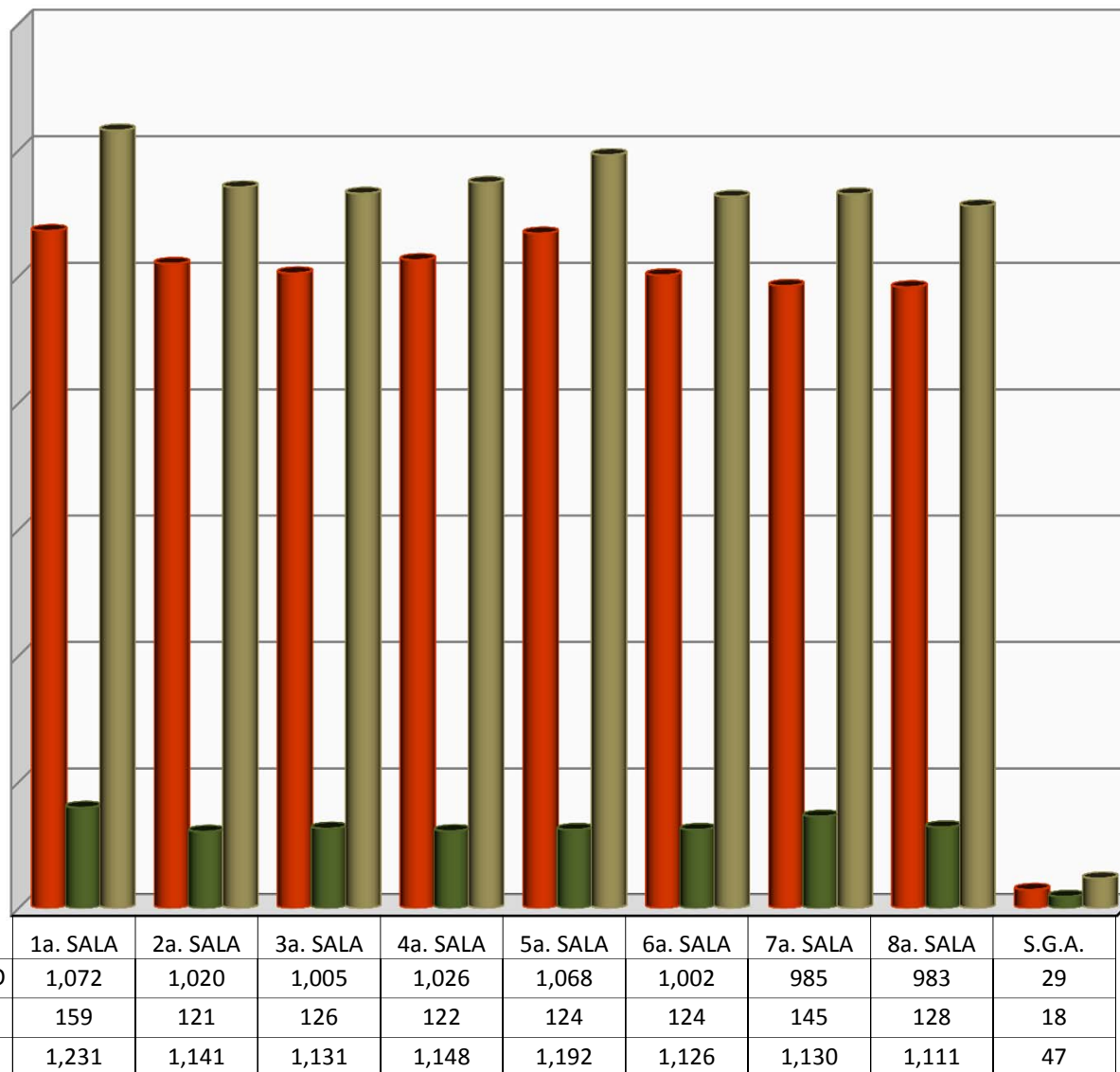

1,067 EXPEDIENTES TERMINADOS

LAUDOS VOTADOS POR LAS SALAS AL 31 DE OCTUBRE DE 2018

31 DE OCTUBRE DE 2018

SALAS	1°	2°	3°	4°	5°	6°	7°	8°	TOTAL
L. INICIALES	41	34	43	60	80	22	55	22	357
C. EJEC.	17	13	13	41	24	7	11	12	138
TOTAL	58	47	56	101	104	29	66	34	495

ACUMULADO

DEL 01 DE ENERO DE 2018 AL 31 DE OCTUBRE DE 2018

SALAS	1°	2°	3°	4°	5°	6°	7°	8°	TOTAL
L. INICIALES	472	394	526	717	645	238	430	265	3,687
C. EJEC.	162	106	131	222	248	79	133	107	1,188
TOTAL	634	500	657	939	893	317	563	372	4,875

COMPARATIVO DE EXPEDIENTES
TURNADOS A PROYECTISTAS

DEL 31 DE OCTUBRE DE 2017 AL 31 DE OCTUBRE DE 2018

	AÑOS		DIFERENCIA	
	2017	2018	ABS	%
L. INICIAL	3,832	3,687	-145	-3.8
CUMPL. EJEC.	1,451	1,188	263	18.1
TOTAL	5,283	4,875	118	2.2

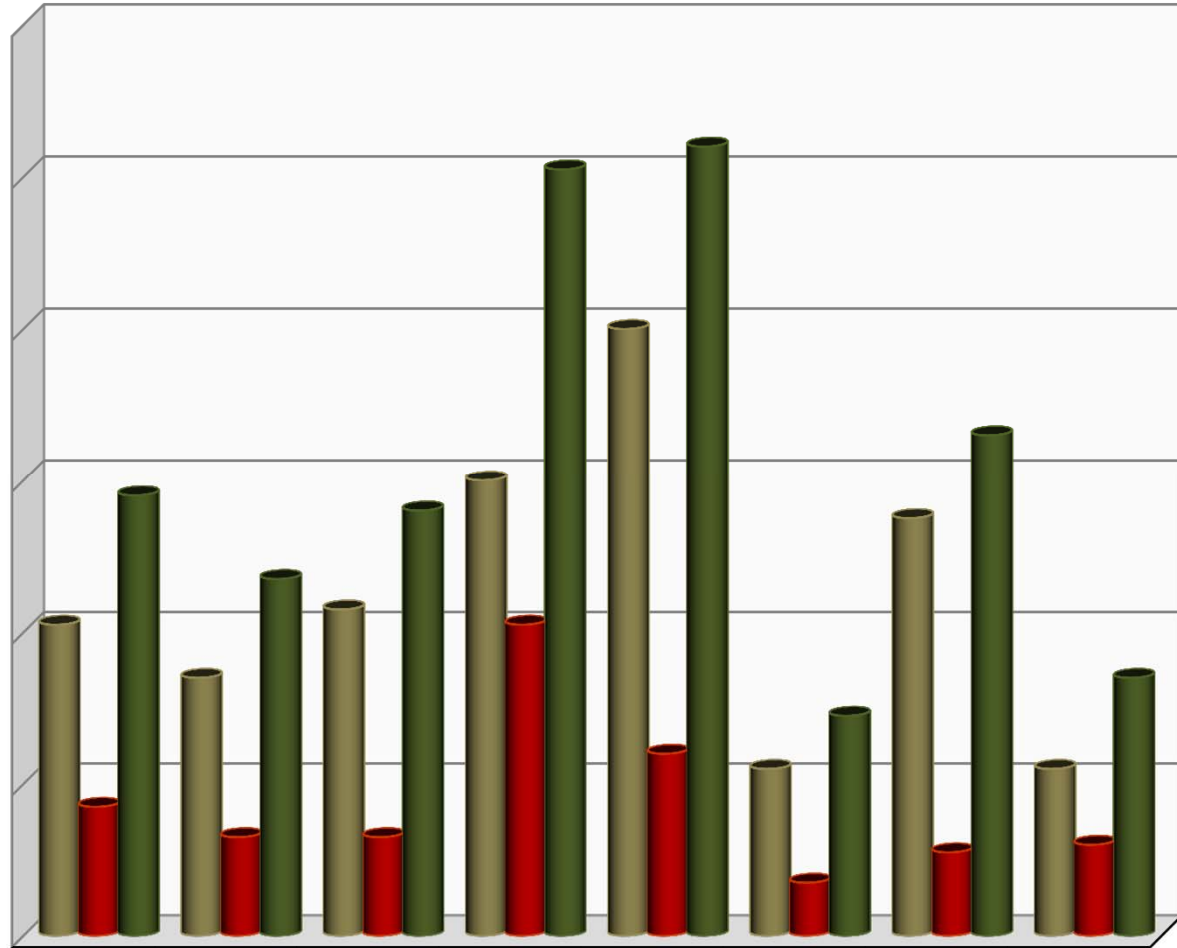

	1a. SALA	2a. SALA	3a. SALA	4a. SALA	5a. SALA	6a. SALA	7a. SALA	8a. SALA
■ INICIALES	41	34	43	60	80	22	55	22
■ C. EJECUTORIA	17	13	13	41	24	7	11	12
■ TOTAL	58	47	56	101	104	29	66	34

LOS PLENOS DE LAS SALAS VOTARON: **495 LAUDOS**

TOTAL DE EXPEDIENTES TERMINADOS POR TIPO DE RESOLUCION

AL 31 DE OCTUBRE DE 2018

FORMA DE TERMINACION	ACUMULADO	31 DE OCTUBRE DE 2018	TOTAL
LAUDO CUMPLIMENTADO	1,558	204	1,762
LAUDO ABSOLUTORIO / FIRME	1,898	138	2,036
LAUDO CONDENATORIO	2	0	2
LAUDO EJECUTORIA	0	0	0
TERMINACIÓN POR CONVENIO	29	3	32
CONVENIO	0	0	0
NO SE AUTORIZA EL CESE	55	5	60
SI SE AUTORIZA EL CESE	52	3	55
DESISTIMIENTO	184	33	217
INCOMPETENCIA	696	85	781
CADUCIDAD	409	18	427
SE DECLARA PRESCRIPCIÓN	949	95	1,044
SIN MATERIA	75	10	85
NO SE DA CURSO A LA DEMANDA	212	25	237
DILIGENCIA CUMPLIMENTADA	0	0	0
LAUDO ABSOLUTORIO PARCIAL	0	0	0
SE DESIGNA BENEFICIARIO	406	42	448
NO SE DESIGNA BENEFICIARIO	1	0	1
FALTA DE INTERES	43	37	80
FALTA DE REQUISITO PROC.	42	1	43
SE NIEGA SOLICITUD	0	1	1
FALTA PERSONALIDAD	0	0	0
SE CONSIGNO CHEQUE	3	0	3
SE NIEGA REGISTRO	0	0	0
OTROS	0	0	0
SE HAC EFEC APER	7	0	7
EXHORTO DILIGENCIADO	323	72	395
EXHORTO NO DILIGENCIADO	23	0	23
PERDIDA DE DERECHOS	0	0	0
RESOLUCION PLENARIA	0	0	0
IMPORCEDENCIA DE LA VIA	0	0	0
NO SE AUTORIZA EL CESE FIRME	0	0	0
CONVENIO CONCILIATORIO	1,194	277	1,471
SI SE AUTORIZA EL CESE FIRME	0	0	0
LAUDO MIXTO	0	0	0
TOTAL	8,161	1,049	9,210
SIN CONSIDERAR CONVENIOS	8,161	1,049	9,210

AL 31 DE OCTUBRE DE 2018

SALA / FORMA DE TERMINACION	LAUDO CUMPLIMENTADO	TERMINACIÓN POR CONVENIO	CONVENIOS	LAUDO ABSOLUTORIO / FIRME	CONVENIO CONCILIATORIO	TERMINACION POR DESISTENCIA	LAUDO CONDENATORIO Y OTROS	TOTAL
PRIMERA SALA	\$0.00	\$0.00	\$0.00	\$0.00	\$19,871,187.27	\$0.00	\$0.00	\$19,871,187.27
SEGUNDA SALA	\$16,597,073.75	\$0.00	\$0.00	\$0.00	\$8,646,863.83	\$0.00	\$0.00	\$25,243,937.58
TERCERA SALA	\$24,973,981.44	\$0.00	\$0.00	\$0.00	\$3,031,522.35	\$0.00	\$0.00	\$28,005,503.79
CUARTA SALA	\$18,613,560.50	\$0.00	\$0.00	\$0.00	\$4,679,653.16	\$0.00	\$0.00	\$23,293,213.66
QUINTA SALA	\$7,281,057.15	\$1,553,833.20	\$0.00	\$0.00	\$5,705,398.16	\$0.00	\$0.00	\$14,540,288.51
SEXTA SALA	\$16,398,658.62	\$0.00	\$0.00	\$0.00	\$13,251,882.09	\$0.00	\$0.00	\$29,650,540.71
SEPTIMA SALA	\$10,761,126.44	\$136,137.47	\$0.00	\$0.00	\$3,951,692.86	\$0.00	\$0.00	\$14,848,956.77
OCTAVA SALA	\$12,237,194.95	\$0.00	\$0.00	\$0.00	\$30,836,256.18	\$0.00	\$0.00	\$43,073,451.13
TOTAL	\$106,862,652.85	\$1,689,970.67	\$0.00	\$0.00	\$89,974,455.90	\$0.00	\$0.00	\$198,527,079.42
SEPTIEMBRE	\$63,313,474.02	\$199,620.25	\$0.00	\$0.00	\$73,974,526.00	\$0.00	\$0.00	\$137,487,620.27
AGOSTO	\$44,822,641.06	\$18,186.92	\$0.00	\$252,978.24	\$102,369,810.81	\$0.00	\$0.00	\$147,463,617.03
JULIO	\$25,561,473.67	\$1,564,344.18	\$0.00	\$0.00	\$2,456,354.32	\$0.00	\$0.00	\$29,582,172.17
JUNIO	\$57,901,598.24	\$783,943.01	\$0.00	\$0.00	\$15,371,886.56	\$0.00	\$0.00	\$74,057,427.81
MAYO	\$63,043,472.72	\$1,341,637.14	\$0.00	\$0.00	\$17,788,005.08	\$0.00	\$245,571.53	\$82,418,686.47
ABRIL	\$49,722,007.89	\$1,255,804.35	\$0.00	\$0.00	\$13,635,633.44	\$0.00	\$396,000.78	\$65,009,446.46
MARZO	\$51,690,536.48	\$3,605,400.63	\$0.00	\$0.00	\$15,527,432.34	\$0.00	\$0.00	\$70,823,369.45
FEBRERO	\$92,458,664.23	\$750,000.00	\$0.00	\$0.00	\$17,885,606.46	\$0.00	\$0.00	\$111,094,270.69
ENERO	\$43,260,701.91	\$2,213,281.28	\$0.00	\$0.00	\$44,778,167.52	\$0.00	\$0.00	\$90,252,150.71
GRAN TOTAL	\$598,637,223.07	\$13,422,188.43	\$0.00	\$252,978.24	\$393,761,878.43	\$0.00	\$641,572.31	\$1,006,715,840.48

DEMANDAS DE AMPARO INGRESADAS

AL 31 DE OCTUBRE DE 2018

31 DE OCTUBRE DE 2018

SALAS	1°	2°	3°	4°	5°	6°	7°	8°	S.G.A.	TOTAL
DIRECTOS	43	35	64	69	75	32	61	39	0	418
INDIRECTOS	53	37	39	19	30	40	18	21	16	273
TOTAL	96	72	103	88	105	72	79	60	16	691

ACUMULADO

DEL 01 DE ENERO DE 2018 AL 31 DE OCTUBRE DE 2018

SALAS	1°	2°	3°	4°	5°	6°	7°	8°	S.G.A.	TOTAL
DIRECTOS	508	283	446	706	699	317	501	291	26	3,777
INDIRECTOS	427	361	453	239	286	221	193	194	148	2,522
TOTAL	935	644	899	945	985	538	694	485	174	6,299

COMPARATIVO DE EXPEDIENTES

TURNADOS A PROYECTISTAS

DEL 31 DE OCTUBRE DE 2017 AL 31 DE OCTUBRE DE 2018

	AÑOS		DIFERENCIA	
	2017	2018	ABS	%
DEMANDAS DE AMP.	5,786	6,299	513	8.9

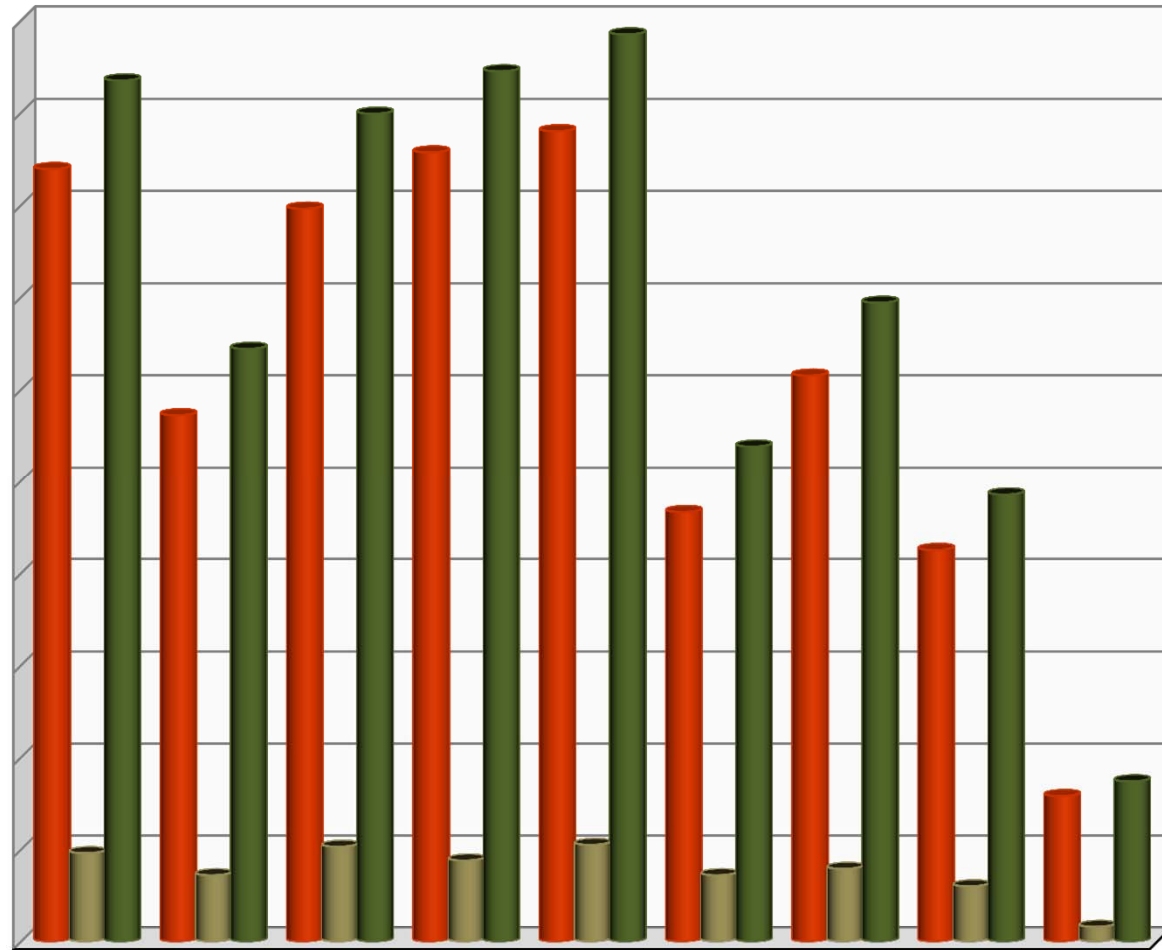

	1a. SALA	2a. SALA	3a. SALA	4a. SALA	5a. SALA	6a. SALA	7a. SALA	8a. SALA	S.G.A.
ACUMULADO	839	572	796	857	880	466	615	425	158
OCTUBRE	96	72	103	88	105	72	79	60	16
TOTAL	935	644	899	945	985	538	694	485	174

691 DEMANDAS INGRESADAS

AMPAROS CONCEDIDOS A FAVOR DEL TRABAJADOR

31 DE OCTUBRE DE 2018

COMPARATIVO DE AMPAROS A FAVOR DEL TRABAJADOR

DEL 31 DE OCTUBRE DE 2017 AL 31 DE OCTUBRE DE 2018

	AÑOS		DIFERENCIA	
	2017	2018	ABS	%
DIRECTOS	518	746	228	44.0
INDIRECTOS	812	767	45	5.5

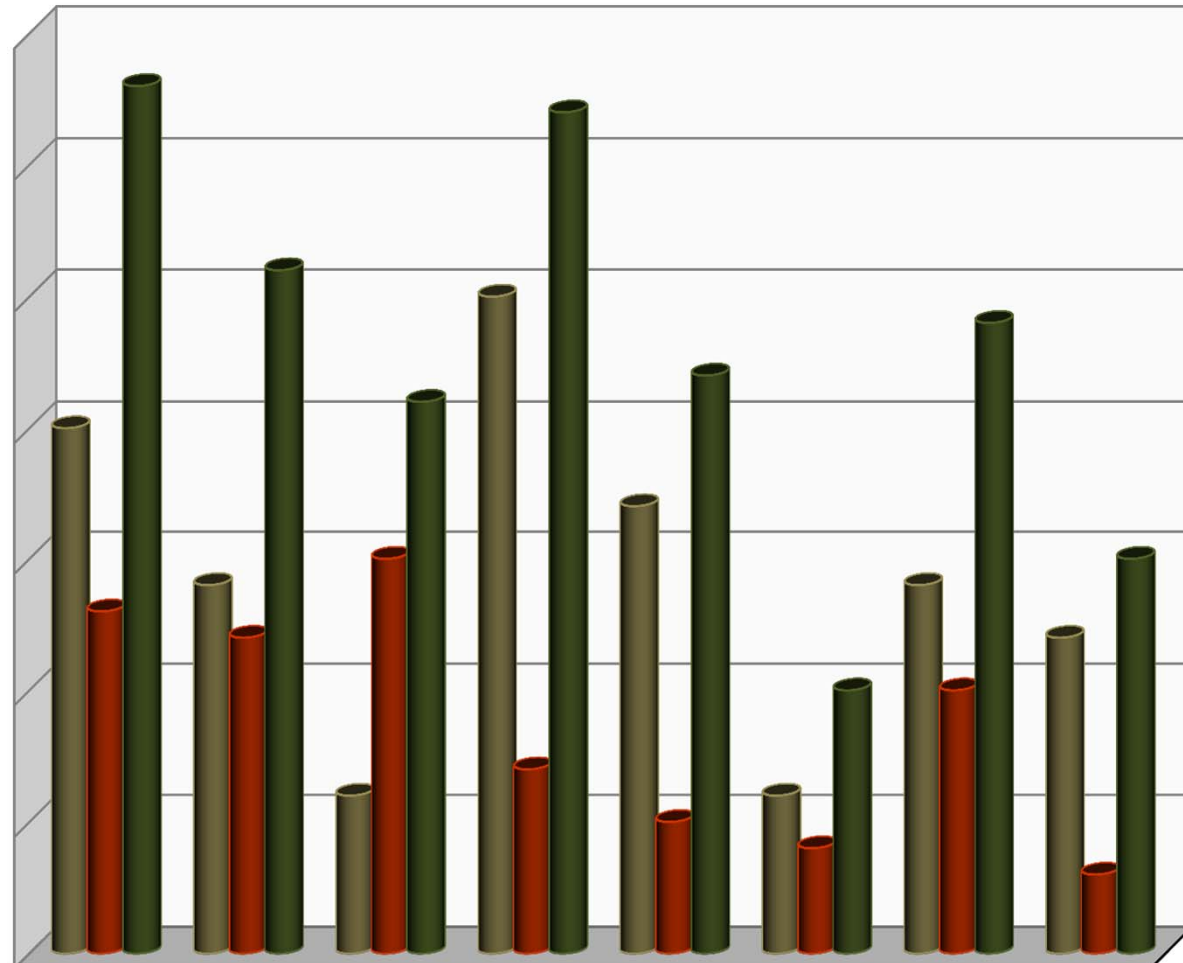

	1a.SALA	2a. SALA	3a. SALA	4a. SALA	5a. SALA	6a. SALA	7a. SALA	8a. SALA
DIRECTOS	20	14	6	25	17	6	14	12
INDIRECTOS	13	12	15	7	5	4	10	3
TOTAL	33	26	21	32	22	10	24	15

TOTAL DE AMPAROS DIRECTOS: **114**

TOTAL DE AMPAROS INDIRECTOS: **69**

CLASIFICACION DE LAS EJECUTORIAS DE AMPARO RECIBIDAS AL 31 DE OCTUBRE DE 2018

CLASIFICACION DE SENTENCIAS POR SALA Y SRIA. GRAL. DE ACUERDOS
31 DE OCTUBRE DE 2018

SALAS	1°	2°	3°	4°	5°	6°	7°	8°	S.G.A.	TOTAL
AMPARA	37	37	30	48	49	17	37	19	8	282
NIEGA	26	24	17	39	44	13	48	16	2	229
SOBRESEE	21	22	8	8	6	6	7	17	3	98
DESECHA	4	0	2	1	5	3	7	0	1	23
FUNDADA	0	0	0	0	0	0	0	0	0	0
INFUNDADA	0	0	1	0	0	0	0	0	1	2
MIXTO	5	1	3	0	2	0	0	0	9	20
DESISTIMIENTO	0	0	0	0	0	0	0	0	0	0
J. CONCLUIDO	0	0	0	0	0	0	0	0	0	0
CANCELADO	0	0	0	0	0	0	0	0	0	0
OTRA	2	0	0	0	4	0	2	0	0	8
TOTAL	95	84	61	96	110	39	101	52	24	662

DIRECTOS : 421
INDIRECTOS: 241

ACUMULADO
DEL 01 DE ENERO DE 2018 AL 31 DE OCTUBRE DE 2018

SALAS	1°	2°	3°	4°	5°	6°	7°	8°	S.G.A.	TOTAL
AMPARA	292	379	361	436	356	192	297	132	30	2,475
NIEGA	223	284	225	384	422	243	318	183	17	2,299
SOBRESEE	153	351	106	78	108	386	72	135	83	1,472
DESECHA	22	53	18	41	53	22	39	14	7	269
FUNDADA	0	0	0	0	0	0	1	0	1	2
INFUNDADA	0	7	3	0	1	0	3	1	4	19
MIXTO	16	5	16	8	28	0	0	0	38	111
DESISTIMIENTO	0	0	0	0	0	0	0	0	0	0
J. CONCLUIDO	0	636	0	0	0	0	0	0	0	636
CANCELADO	0	0	0	0	0	0	0	0	0	0
OTRA	25	26	3	5	18	3	5	1	0	86
TOTAL	731	1,741	732	952	986	846	735	466	180	7,369

DIRECTOS : 4,274
INDIRECTOS: 3,098

COMPARATIVO DE EJECUTORIAS RECIBIDAS

DEL 31 DE OCTUBRE DE 2017 AL 31 DE OCTUBRE DE 2018

	AÑOS		DIFERENCIA	
	2017	2018	ABS	%
AMPARA	2,623	2,475	148	5.6
NIEGA	2,453	2,299	154	6.3

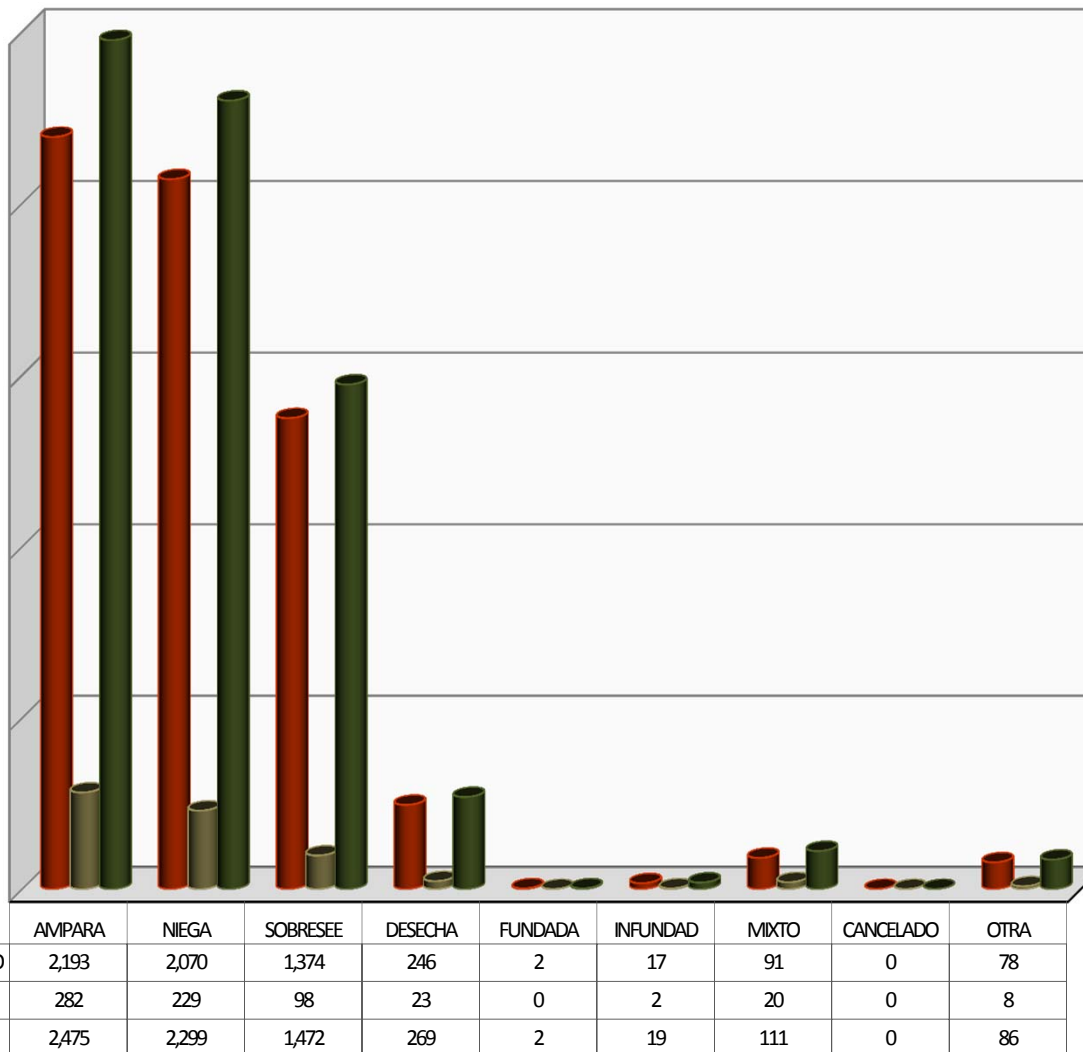

662 EJECUTORIAS RECIBIDAS

TOTAL DE PROMOCIONES INGRESADAS

AL 31 DE OCTUBRE DE 2018

TOTAL DE PROMOCIONES INGRESADAS
AL 31 DE OCTUBRE DE 2018

	TURNADO DEL MES
1a Sala	903
Mesa-1	578
RECREV 1	26
2a Sala	855
Mesa-2	404
RECREV 2	35
3a Sala	796
Mesa-3	535
RECREV 3	35
4a Sala	861
Mesa-4	523
RECREV 4	30
5a Sala	686
Mesa-5	573
RECREV 5	26
6a Sala	595
Mesa-6	307
RECREV 6	21
7a Sala	659
Mesa-7	461
RECREV 7	25
8a Sala	591
Mesa-8	316
RECREV 8	24
Otras áreas	2,046
TOTAL	11,911

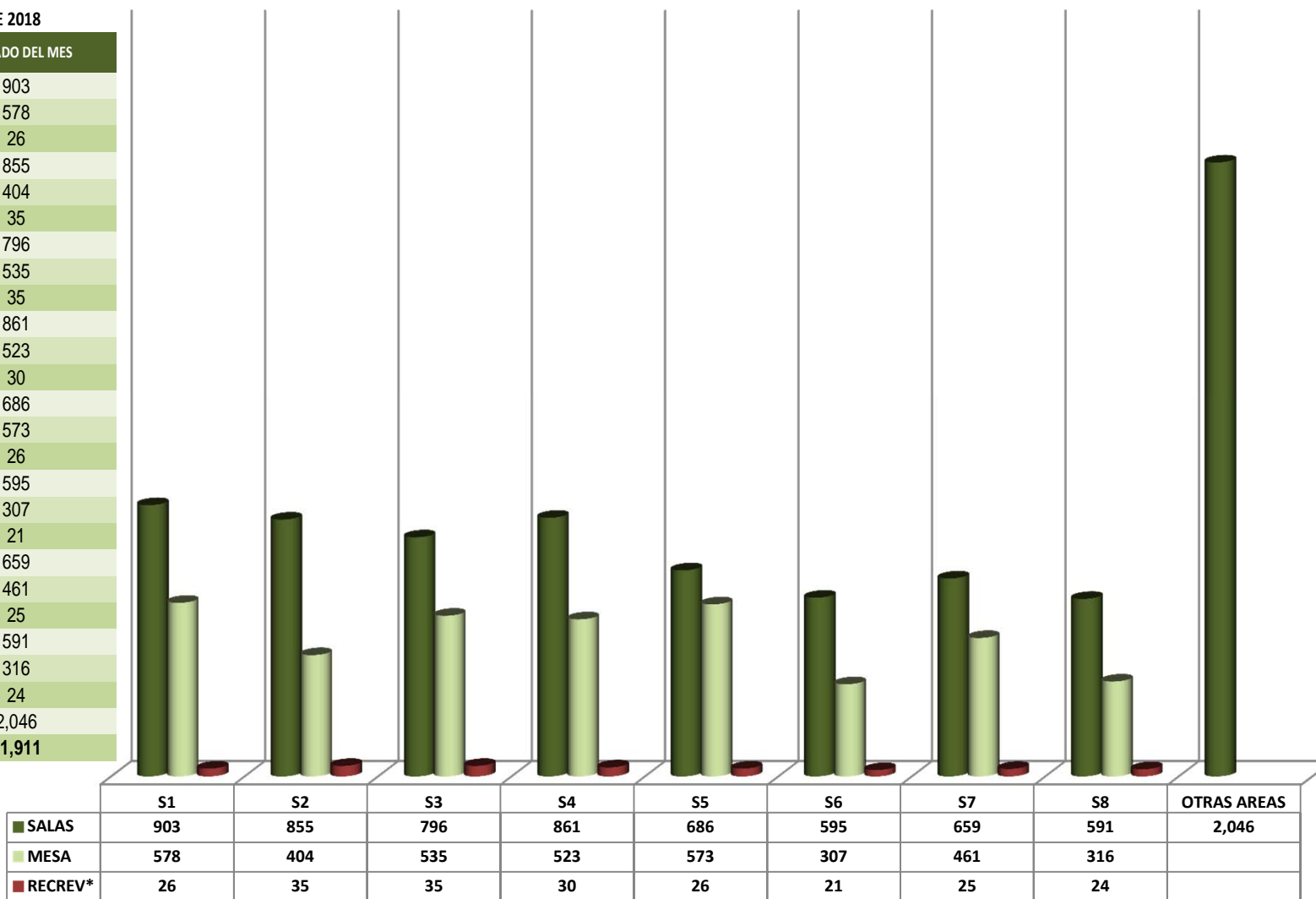

PROMOCIONES INGRESADAS POR OFICIALIA DE PARTES : **11,911**

*RECREV hace referencia a los Recursos de Revisión que promueven los actores.

TOTAL DE PROMOCIONES ACUMULADAS

AL 31 DE OCTUBRE DE 2018

ACUMULADO DE PROMOCIONES

OCTUBRE 2018	
1a Sala	7,813
Mesa-1	5,734
RECREV 1	257
2a Sala	7,346
Mesa-2	4,196
RECREV 2	250
3a Sala	6,876
Mesa-3	5,139
RECREV 3	306
4a Sala	6,889
Mesa-4	5,065
RECREV 4	304
5a Sala	6,092
Mesa-5	4,951
RECREV 5	225
6a Sala	5,510
Mesa-6	2,984
RECREV 6	193
7a Sala	5,782
Mesa-7	3,883
RECREV 7	282
8a Sala	5,413
Mesa-8	2,843
RECREV 8	217
Otras áreas	10,633
TOTAL	99,183

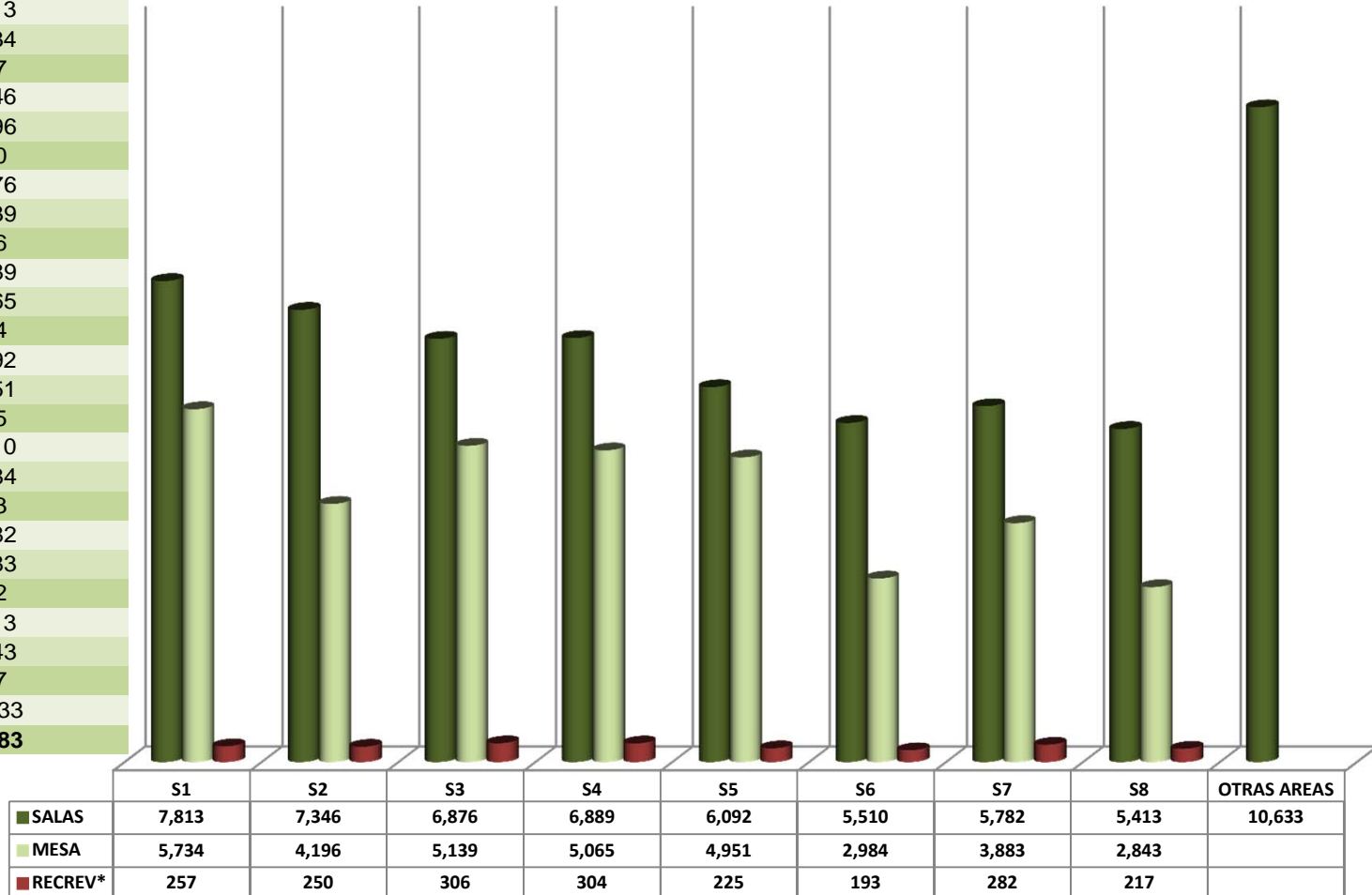

PROMOCIONES ACUMULADAS : **99,183**

*RECREV hace referencia a los Recursos de Revisión que promueven los actores.

TOTAL DE EXHORTOS ENVIADOS Y DILIGENCIADOS AL 31 DE OCTUBRE DE 2018

EXHORTOS PENDIENTES DE DILIGENCIAR POR AÑO

AÑO/SALA	1°	2°	3°	4°	5°	6°	7°	8°	TOTAL
2018	63	88	106	98	47	10	134	80	626
2017	51	33	88	70	35	25	107	71	480
2016	17	19	55	31	28	10	36	18	214
2015	2	8	37	16	34	15	2	8	122
2014	11	8	9	15	13	3	5	5	69
2013	5	10	0	8	5	4	0	6	38
2012	4	12	0	8	16	7	0	4	51
2011	0	3	0	4	6	3	0	3	19
2010	0	1	0	2	5	5	0	3	16
2009	0	0	0	3	2	1	0	1	7
2008	0	2	0	3	1	2	0	0	8
2007	0	0	0	0	2	1	0	0	3
2006	0	0	0	0	4	0	0	0	4
2005	0	0	0	0	1	2	0	0	3
2004	0	0	0	0	0	0	0	0	0
2003	0	0	0	0	0	0	0	0	0
2002	0	0	0	0	0	1	0	0	1
2001	0	0	0	0	0	0	0	0	0
TOTAL	153	184	295	258	199	89	284	199	1,661

EXHORTOS ENVIADOS Y DILIGENCIADOS
31 DE OCTUBRE DE 2018

SALAS	1°	2°	3°	4°	5°	6°	7°	8°	TOTAL
ENVIADOS	10	9	18	14	13	1	32	6	103
DILIGENC.	38	46	53	74	12	118	15	17	373

COMPARATIVO DE EXHORTOS
DEL 31 DE OCTUBRE DE 2017 AL 31 DE OCTUBRE DE 2018

	AÑOS		DIFERENCIA	
	2017	2018	ABS	%
EXHORTOS:	2,125	1,661	464	21.8

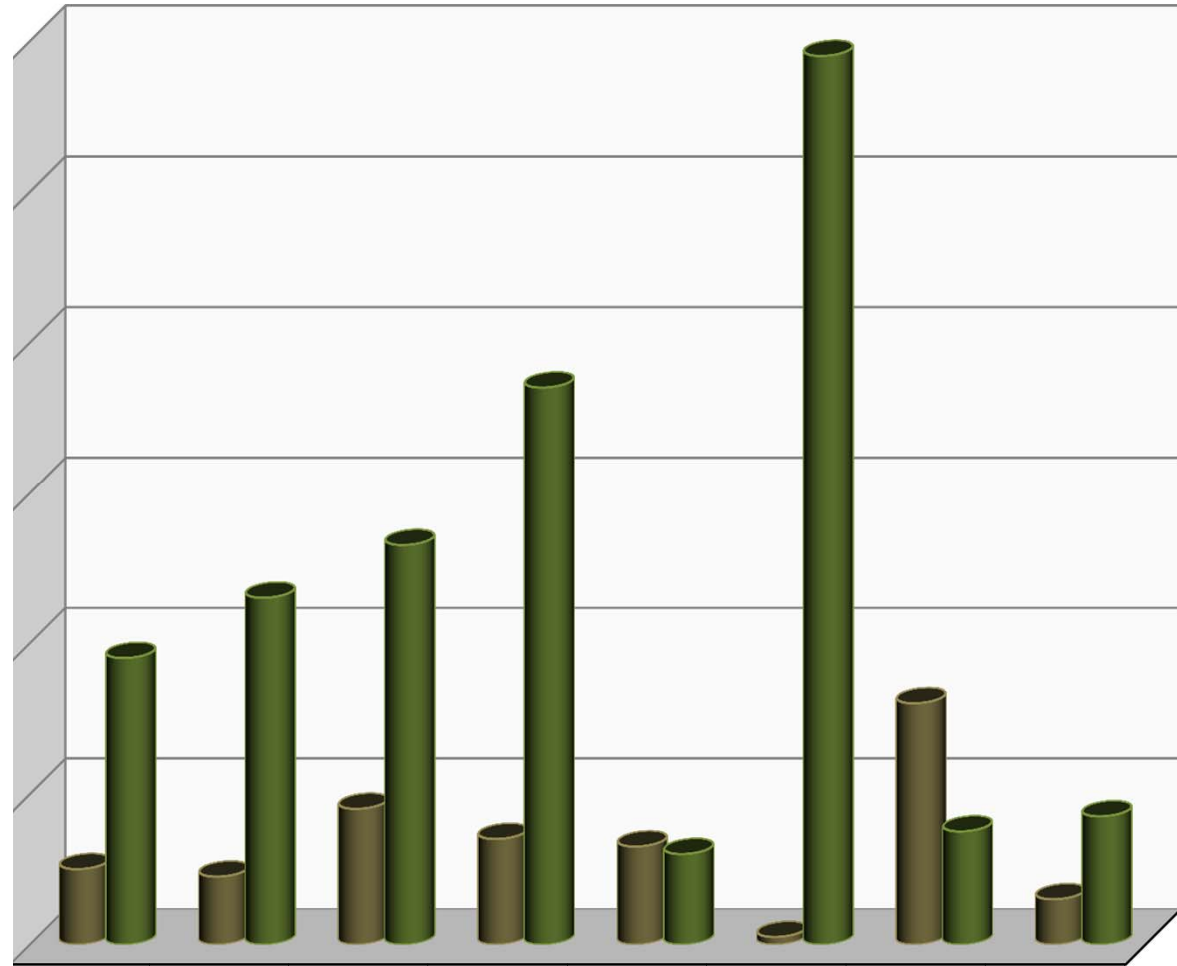

	1a. SALA	2a. SALA	3a. SALA	4a. SALA	5a. SALA	6a. SALA	7a. SALA	8a. SALA
ENVIADOS	10	9	18	14	13	1	32	6
DILIGENCIADOS	38	46	53	74	12	118	15	17

EXHORTOS ENVIADOS: **103**

EXHORTOS DILIGENCIADOS: **373**

EXHORTOS PENDIENTES POR ESTADO AL 31 DE OCTUBRE DE 2018

ESTADO	S-1	S-2	S-3	S-4	S-5	S-6	S-7	S-8	TOTAL EDO
AGUASCALIENTES	0	3	4	10	3	2	4	5	31
BAJA CALIFORNIA NORTE	6	7	5	15	9	1	16	6	65
BAJA CALIFORNIA SUR	2	9	11	5	7	2	4	4	44
CAMPECHE	0	0	1	3	1	0	3	0	8
COAHUILA	3	7	8	16	8	6	12	20	80
COLIMA	2	3	6	2	3	2	4	5	27
CHIAPAS	10	23	23	17	10	11	19	14	127
CHIHUAHUA	6	9	24	10	8	9	10	5	81
DURANGO	1	2	3	5	8	0	7	3	29
GUANAJUATO	0	1	15	5	1	0	13	6	41
GUERRERO	6	5	15	12	7	1	9	7	62
HIDALGO	1	3	6	6	9	6	4	1	36
JALISCO	10	15	20	18	6	2	17	6	94
MEXICO	2	1	2	0	10	1	2	2	20
MICHOACAN	10	5	24	5	4	0	9	6	63
MORELOS	7	5	11	6	9	3	20	8	69
NAYARIT	4	2	1	6	0	0	5	4	22
NUEVO LEON	3	3	5	4	3	1	2	1	22
OAXACA	2	2	14	3	4	3	16	11	55
PUEBLA	8	5	7	20	3	6	13	6	68
QUERETARO	3	2	2	7	4	0	9	3	30
QUINTANA ROO	6	4	11	10	14	4	9	6	64
SAN LUIS POTOSI	5	9	5	7	5	1	4	12	48
SINALOA	10	12	10	4	7	3	7	6	59
SONORA	11	12	13	6	7	7	13	9	78
TABASCO	6	0	0	7	6	1	2	4	26
TAMAULIPAS	16	19	22	20	25	7	18	16	143
TLAXCALA	4	0	6	0	5	2	3	1	21
VERACRUZ	4	3	15	18	6	2	15	10	73
YUCATAN	5	8	3	8	3	5	9	9	50
ZACATECAS	0	5	3	3	4	1	6	3	25
TOTAL POR SALA	153	184	295	258	199	89	284	199	1,661

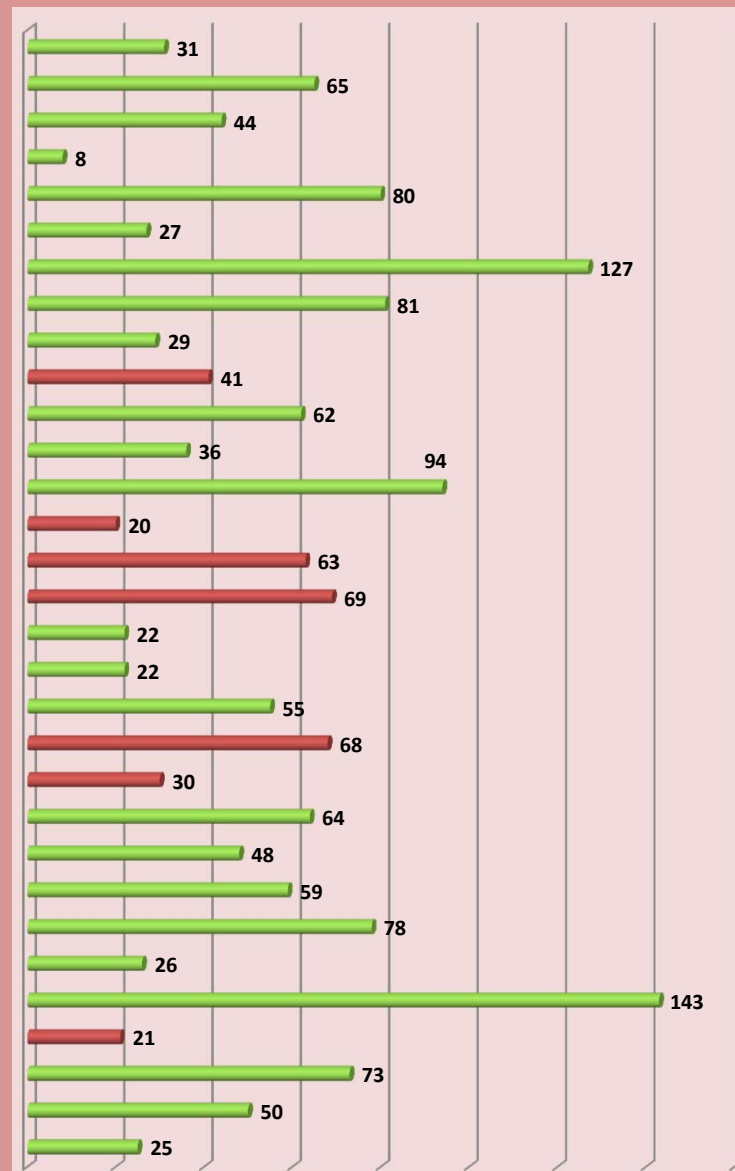

NOTA: Los estados de México, Morelos, Puebla, Querétaro, Tlaxcala, Guanajuato y Michoacán forman parte del seguimiento al Programa de Apoyo al Rezago

DILIGENCIAS DE EXPEDIENTES REALIZADAS POR LAS SALAS

AL 31 DE OCTUBRE DE 2018

CLASIFICADO DE DILIGENCIA DE EXPEDIENTES TURNADAS AL 31 DE OCTUBRE DE 2018

	TURNADAS		REALIZADAS		PENDIENTES	
	del mes	mes ant.	del mes	mes ant.	del mes	mes ant.
Notificación	299	212	200	46	99	166
Inspecciones:	96	35	78	16	18	19
Cotejos:	314	183	201	70	113	113
Req. De Pago:	597	118	568	69	29	49
Reinstalaciones:	11	7	11	0	0	7
Aut.Admis:	89	11	85	11	4	0
Emplazamientos:	526	123	461	92	65	31
Citaciones:	690	576	488	324	202	252
Laudos:	1,423	147	1,345	72	78	75
Otras Notificaciones:	3,728	611	3,417	430	311	181
Diversos:	41	13	40	5	1	8
Ajuste (Exhortos S4)	0	0	0	0	0	0
TOTAL	7,814	2,036	6,894	1,135	920	901

DILIGENCIA DE EXPEDIENTES POR SALA AL 31 DE OCTUBRE DE 2018

	CARGA TOTAL		REALIZADAS		PENDIENTES	
	del mes	mes ant.	del mes	mes ant.	del mes	mes ant.
1a. SALA	630	0	630	0	0	0
2a. SALA	1,063	290	856	231	207	59
3a. SALA	1,239	500	1,218	382	21	118
4a. SALA	1,157	3	1,150	3	7	0
5a. SALA	1,298	429	1,019	217	279	212
6a. SALA	619	0	619	0	0	0
7a. SALA	1,050	322	871	181	179	141
8a. SALA	699	492	472	121	227	371
S.G.A.	0	0	0	0	0	0
Ajuste	59	0	59	0	0	0
TOTAL	7,814	2,036	6,894	1,135	920	901

NOTIFICACION DE EXPEDIENTES

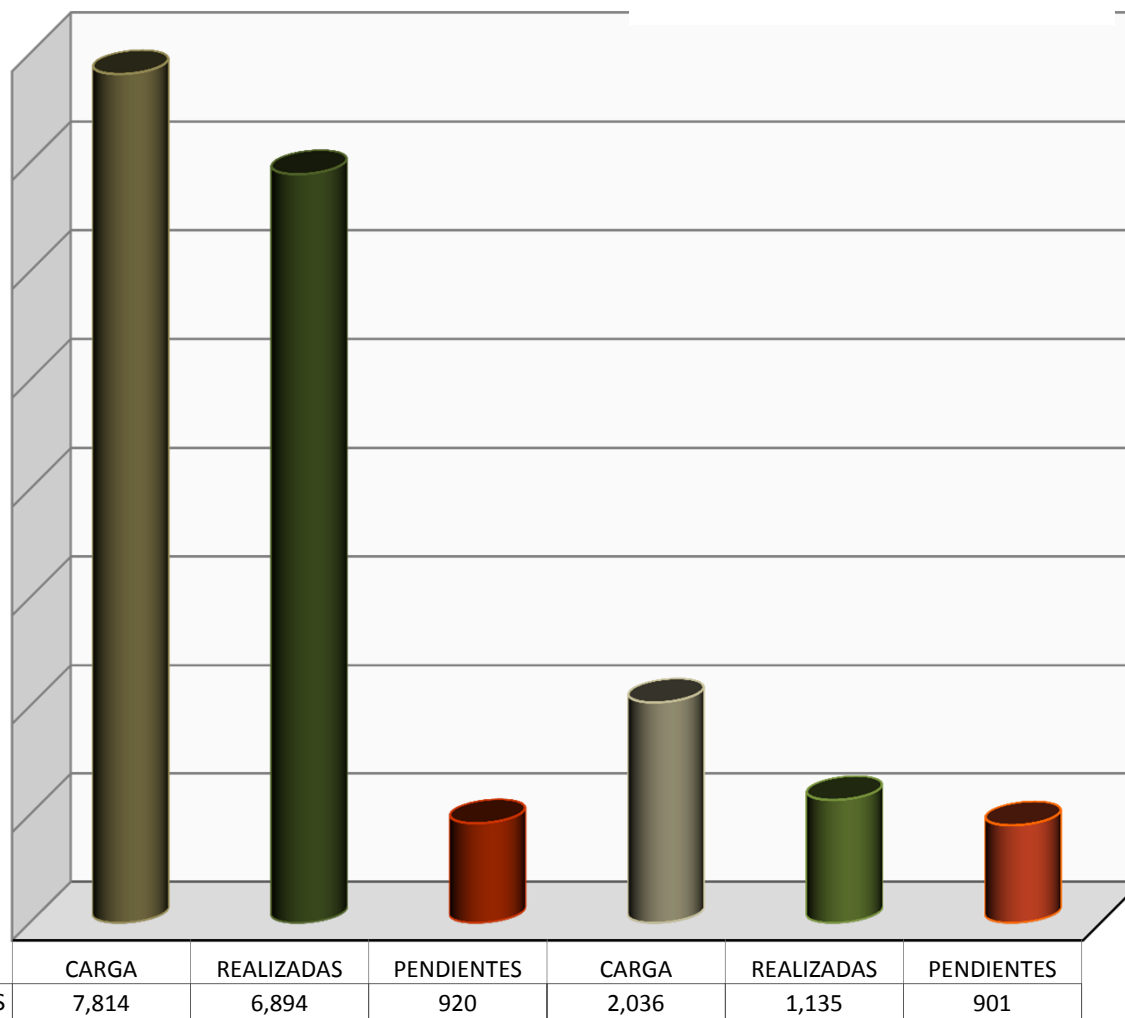

OCTUBRE

MESES ANTERIORES

De las **8,029** diligencias realizadas: **6,894** corresponden al mes de octubre; **1,135** corresponden a meses anteriores. De estas dos cifras, **330** cédulas fueron reportadas como no realizadas y **433** razonadas, quedando **1,821** notificaciones pendientes.

DILIGENCIAS TURNADAS Y REALIZADAS POR LA UNIDAD DE ACTUARIOS (SGA)

AL 31 DE OCTUBRE DE 2018

CLASIFICADO DE DILIGENCIAS TURNADAS AL 31 DE OCTUBRE DE 2018

	TURNADAS		REALIZADAS		PENDIENTES	
	del mes	mes ant.	del mes	mes ant.	del mes	mes ant.
Notificaciones:	0	0	0	0	0	0
Inspecciones:	0	0	0	0	0	0
Cotejos:	2	0	2	0	0	0
Req. De Pago:	0	0	0	0	0	0
Reinstalaciones:	0	0	0	0	0	0
Aut. Admis.:	0	0	0	0	0	0
Emplazamientos:	6	0	6	0	0	0
Citaciones:	17	0	17	0	0	0
Laudos:	0	0	0	0	0	0
Otras Notif.:	227	0	227	0	0	0
Diversos:	0	0	0	0	0	0
Amparos:	0	0	0	0	0	0
TOTAL	252	0	252	0	0	0

DILIGENCIAS POR SALA AL 31 DE OCTUBRE DE 2018

	CARGA TOTAL		REALIZADAS		PENDIENTES	
	del mes	mes ant.	del mes	mes ant.	del mes	mes ant.
1a. SALA	15	0	15	0	0	0
2a. SALA	4	0	4	0	0	0
3a. SALA	6	0	6	0	0	0
4a. SALA	4	0	4	0	0	0
5a. SALA	10	0	10	0	0	0
6a. SALA	8	0	8	0	0	0
7a. SALA	3	0	3	0	0	0
8a. SALA	14	0	14	0	0	0
S.G.A.	188	0	188	0	0	0
AMPAROS	0	0	0	0	0	0
TOTAL	252	0	252	0	0	0

COMPARATIVO DE DILIGENCIAS ACTUARIALES

DEL 31 DE OCTUBRE DE 2017 AL 31 DE OCTUBRE DE 2018

	AÑOS		DIFERENCIA	
	2017	2018	ABS	%
TURNADAS	203	252	49	24.00%
REALIZADAS	203	252	49	24.00%
PENDIENTES	0	0	0	0

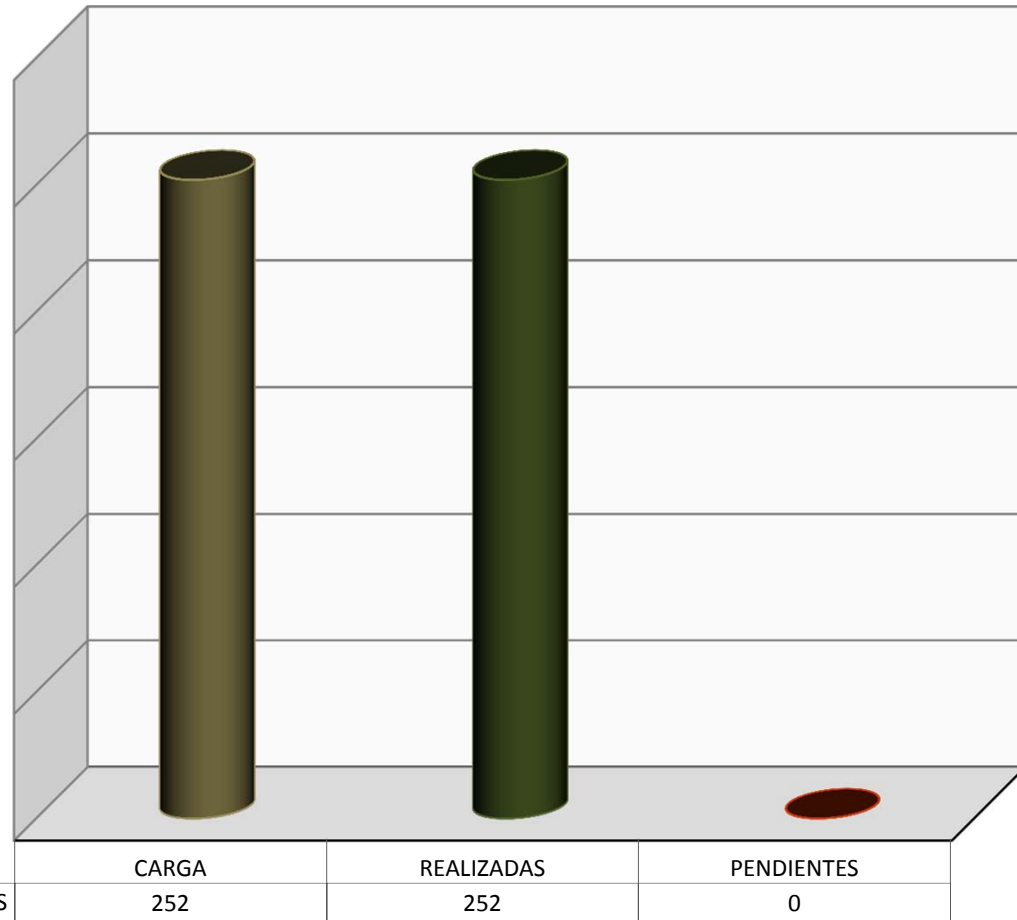

OCTUBRE

DILIGENCIAS DE AMPAROS REALIZADAS POR LAS SALAS

AL 31 DE OCTUBRE DE 2018

CLASIFICADO DE DILIGENCIA DE AMPAROS TURNADAS AL 31 DE OCTUBRE DE 2018

	TURNADAS		REALIZADAS		PENDIENTES	
	del mes	mes ant.	del mes	mes ant.	del mes	mes ant.
Notificación	475	50	468	2	7	48
Inspecciones:	0	0	0	0	0	0
Cotejos:	0	0	0	0	0	0
Req. De Pago:	0	1	0	0	0	1
Reinstalaciones:	0	0	0	0	0	0
Aut. Admis:	0	0	0	0	0	0
Emplazamientos:	0	0	0	0	0	0
Citaciones:	0	0	0	0	0	0
Laudos:	0	0	0	0	0	0
Otras Notificaciones:	0	0	0	0	0	0
Diversos:	0	0	0	0	0	0
Ajuste (Extemporaneas)	0	0	0	0	0	0
TOTAL	475	51	468	2	7	49

NOTIFICACION DE AMPAROS

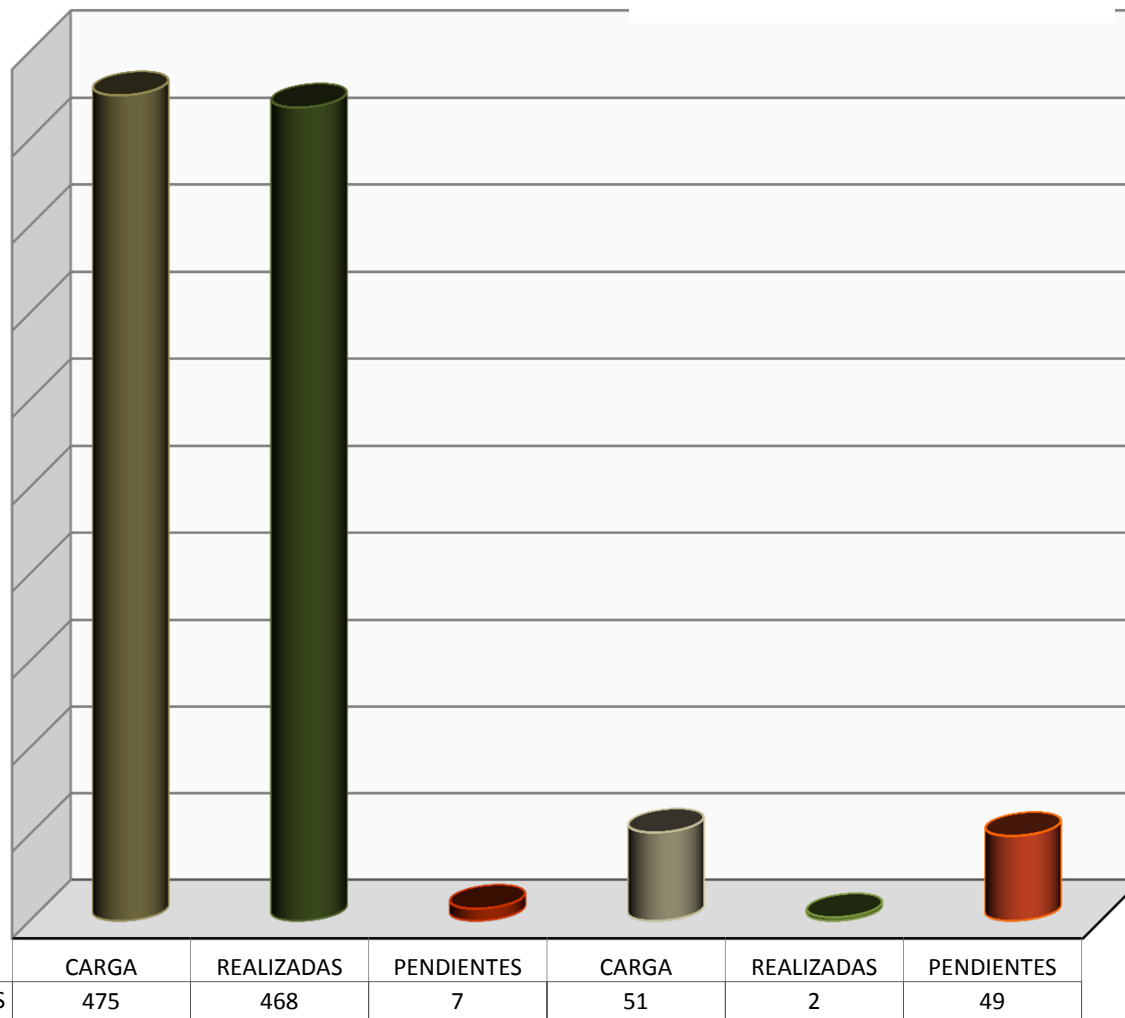

DILIGENCIA DE AMPAROS POR SALA AL 31 DE OCTUBRE DE 2018

	CARGA TOTAL		REALIZADAS		PENDIENTES	
	del mes	mes ant.	del mes	mes ant.	del mes	mes ant.
1a. SALA	64	0	64	0	0	0
2a. SALA	40	37	40	0	0	37
3a. SALA	60	5	60	0	0	5
4a. SALA	115	2	109	2	6	0
5a. SALA	63	3	63	0	0	3
6a. SALA	14	0	14	0	0	0
7a. SALA	47	3	46	0	1	3
8a. SALA	72	1	72	0	0	1
S.G.A.	0	0	0	0	0	0
Ajuste (Extemporaneas)	0	0	0	0	0	0
TOTAL	475	51	468	2	7	49

De las **470** diligencias de amparos realizadas: **468** corresponden al mes de octubre; **2** corresponden a meses anteriores. Quedando **56** cédulas pendientes.



PRODUCTIVIDAD ACTUARIAL AL 31 DE OCTUBRE DE 2018 SALAS: 1 A LA 4

ACTUARIO	PENDIENTE SEP 2018	RECIBIDAS	REALIZADO	RAZONADO	QUEMADAS/ NO REALIZADO	PENDIENTE OCT 2018
100 LIC. RAUL RODRIGUEZ MONROY	0	76	76	0	0	0
101 INHABILITADO	0	0	0	0	0	0
102 INHABILITADO	0	0	0	0	0	0
103 INHABILITADO	0	0	0	0	0	0
104 LIC. ADZUIRA RODRIGUEZ MOSRI	0	8	8	0	0	0
105 INHABILITADO	0	0	0	0	0	0
106 INHABILITADO	0	0	0	0	0	0
107 LIC. RAMON ANGEL GLZ. VALLE	0	174	173	0	1	0
108 INHABILITADO	0	0	0	0	0	0
109 LIC. GABRIELA QUIJANO	0	99	85	14	0	0
110 INHABILITADO	0	0	0	0	0	0
111 INHABILITADO	0	0	0	0	0	0
112 LIC. ANDREU SAUL MEDINA OSNADA	0	113	113	0	0	0
113 LIC. ALBERTO FRANCO PALLAS	0	64	64	0	0	0
114 LIC. HECTOR FRANCISCO SANDOVAL UGALDE	0	22	20	2	0	0
115 LIC. CINTHYA ELIZABETH NARANJO RODRIGUEZ	0	74	72	2	0	0
SUMA PRIMERA SALA:	0	630	611	18	1	0
200 LIC. GUILLERMO ANAYA PEREZ	27	107	116	8	0	10
201 INHABILITADO	0	0	0	0	0	0
202 LIC. MANUEL ALMARAZ MUDOZ	76	224	220	10	0	70
203 LIC. CAYETANO SANCHEZ ROMERO	0	0	0	0	0	0
204 LIC. ALEJANDRA SOLANO PEREZ	62	163	126	17	0	82
205 LIC. SUSANA QUINTANA SERRATO	21	122	123	19	0	1
206 INHABILITADO	0	0	0	0	0	0
207 LIC. SINHUE ANTONIO MORENO FLORES	0	71	70	1	0	0
208 LIC. ARTURO GONZALEZ RIOS	73	256	216	15	0	98
209 INHABILITADO	0	0	0	0	0	0
210 LIC. J.ALBERTO SALVADOR GARCIA	31	120	126	20	0	5
SUMA SEGUNDA SALA:	290	1,063	997	90	0	266
300 INHABILITADO	0	0	0	0	0	0
301 INHABILITADO	0	0	0	0	0	0
302 LIC. BERENICE SANCHEZ MEJIA	92	104	123	6	55	12
303 INHABILITADO	0	0	0	0	0	0
304 LIC. ADRIANA MORENO LOPEZ	3	397	397	0	3	0
305 LIC. PAULINA ALTUZAR CARRAZCO	47	107	112	8	10	24
306 LIC. CRISTIAN MQZ. TOLEDO	43	0	0	0	43	0
307 INHABILITADO	0	0	0	0	0	0
308 LIC. ALEJANDRA A. GARCIA HDZ	36	179	191	8	7	9
309 LIC. GERARDO RAYON TORRES	99	223	238	40	25	19
310 INHABILITADO	0	0	0	0	0	0
311 INHABILITADO	0	0	0	0	0	0
312 LIC. JUAN A. JIMENEZ MARTINEZ	180	71	91	22	66	72
313 LIC. ALEJANDRO CORONA VAZQUEZ	0	158	141	9	5	3
SUMA TERCERA SALA:	500	1,239	1,293	93	214	139
400 LIC. ALEJANDRA DE LA O HERNANDEZ	0	159	159	0	0	0
401 INHABILITADO	0	0	0	0	0	0
402 LIC. ANGELA ESPINOZA PASCUAL	0	96	84	11	0	1
403 LIC. AIDE OLMEDO ROJAS	0	162	139	20	2	1
404 LIC. FERNANDO BONILLA	0	105	94	9	2	0
405 LIC. OMAR BENZ	2	168	100	66	2	2
406 INHABILITADO	0	0	0	0	0	0
407 LIC. VICTOR JOSE MEJIA MEJIA	1	169	129	34	5	2
408 LIC. ANA KAREN CABELLO SANTANA	0	141	132	8	1	0
409 LIC. JOSE MARCOS JIMENEZ TORRES	0	157	146	10	0	1
410 INHABILITADO	0	0	0	0	0	0
SUMA CUARTA SALA:	3	1,157	983	158	12	7



PRODUCTIVIDAD ACTUARIAL AL 31 DE OCTUBRE DE 2018 SALAS: 5 A LA 8

ACTUARIO	PENDIENTE SEP 2018	RECIBIDAS	REALIZADO	RAZONADO	QUEMADAS/ NO REALIZADO	PENDIENTE OCT 2018
500	INHABILITADO	0	0	0	0	0
501	LIC. JUAN URBANO AGUILAR	56	87	60	4	79
502	LIC. GUILLERMO ALFARO ESPEJEL	17	119	117	1	18
503	LIC. RAQUEL BARRIENTOS MENDOZA	1	399	396	0	2
504	LIC. IVAN COSSILEON ESCALANTE	47	97	83	0	59
505	INHABILITADO	0	0	0	0	0
506	LIC. OSCAR MUÑOZ FERNANDEZ	144	204	172	4	172
507	LIC. RAFAEL DOMINGUEZ CAYETANO	28	78	78	0	27
508	LIC. NESTOR VELASQUEZ TELLEZ	22	117	90	1	48
509	INHABILITADO	0	0	0	0	0
510	LIC. ANTONIO AGUILAR CORREA	76	105	106	14	60
511	LIC. MARIANO SILVA RIVERA	38	91	99	0	26
512	LIC. LILIA SANCHEZ VALLE	0	1	1	0	0
SUMA QUINTA SALA:		429	1,298	1,202	24	491
600	LIC. SILVIA G. RIVADENEYRA SIERRA	0	0	0	0	0
601	INHABILITADO	0	1	1	0	0
602	LIC. CARLOS OLIVERARODRIGUEZ	0	75	71	3	0
603	INHABILITADO	0	0	0	0	0
604	INHABILITADO	0	0	0	0	0
605	LIC. BLANCA ELIA MARES GONZALEZ	0	341	336	4	0
606	LIC. PAOLA MERCEDES SALINAS OLMO	0	42	40	2	0
607	LIC. JAVIER HERNANDEZ CISNEROS	0	55	54	1	0
608	LIC. GABRIELA LOPEZ VIDAL	0	105	103	2	0
609	APOYO AL LIC JAVIER HERNANDEZ	0	0	0	0	0
610	APOYO AL LIC JAVIER HERNANDEZ	0	0	0	0	0
SUMA SEXTA SALA:		0	619	605	12	0
700	LIC. FILIBERTO CARO	0	395	394	0	0
701	INHABILITADO	0	0	0	0	0
702	LIC. JUAN GARCIA OLVERA	103	99	63	1	130
703	INHABILITADO	0	0	0	0	0
704	LIC. FAUSTINO TELLEZ SANCHEZ	0	126	123	3	0
705	LIC. SANDRA BAUTISTA NAVARRO	109	157	185	0	77
706	LIC. DIANA ITZEL GIL CHORA	110	272	207	22	113
707	INHABILITADO	0	1	1	0	0
SUMA SÉPTIMA SALA:		322	1,050	973	26	320
800	INHABILITADO	0	0	0	0	0
801	LIC. MARCO A. BONILLA RODRIGUEZ	72	88	100	0	60
802	LIC. JOSE LUIS GARCIA COMAS	140	126	89	1	166
803	LIC. CARLOS ABRAHAM AVILA	118	120	103	0	127
804	LIC. DAVID RENTERIA LEON	110	174	115	0	160
805	INHABILITADO	0	0	0	0	0
806	LIC. ERIKA HERNANDEZ SOLIS	49	140	111	0	73
807	INHABILITADO	0	0	0	0	0
808	INHABILITADO	0	0	0	0	0
809	INHABILITADO	0	0	0	0	0
810	LIC. JUAN JOSE MOLINA VELASCO	3	0	0	0	3
811	LIC. LILIA SANCHEZ VALLE	0	51	35	5	9
SUMA OCTAVA SALA:		492	699	553	6	598
AJUSTE POR COMISIÓN: CLAVE ABOGADO NOTIFICACIONES						
200 3						
204 4						
208 10						
400 8						
407 9						
607 25						
TOTAL		2,036	7,814	7,266	433	1,821

SITUACIÓN DE ACTUARIOS AL 31 DE OCTUBRE DE 2018

9,850

(REALIZADAS + RAZONADAS + NO REALIZADAS+PENDIENTES)

ACUMULADO ANUAL DE CÉDULAS RECIBIDAS

AL 31 DE OCTUBRE DE 2018: **72,664**

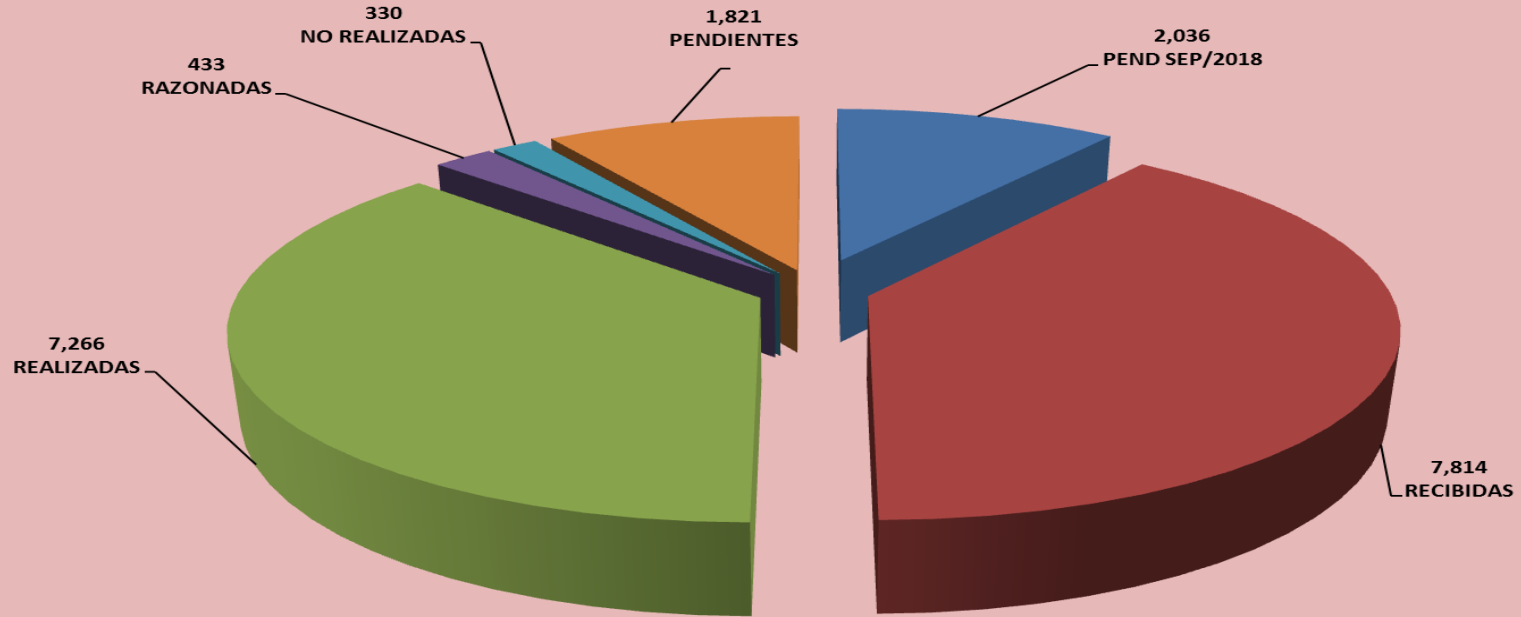

% DE PRODUCTIVIDAD ACTUARIAL POR SALA AL 31 DE OCTUBRE DE 2018

SALA	PENDIENTES (SEP/18)	RECIBIDAS	% RECIBIDO	REALIZADAS	% REALIZADO	RAZONADAS	% RAZONADAS	NO REALIZADAS	% NO REALIZADO	PENDIENTES DE REALIZAR	% PEND. REALIZAR
Primera Sala	0	630	8%	611	8%	18	4%	1	0%	0	0%
Segunda Sala	290	1,063	14%	997	14%	90	21%	0	0%	266	15%
Tercera Sala	500	1,239	16%	1,293	18%	93	21%	214	65%	139	8%
Cuarta Sala	3	1,157	15%	983	14%	158	36%	12	4%	7	0%
Quinta Sala	429	1,298	17%	1,202	17%	24	6%	10	3%	491	27%
Sexta Sala	0	619	8%	605	8%	12	3%	2	1%	0	0%
Séptima Sala	322	1,050	13%	973	13%	26	6%	53	16%	320	18%
Octava Sala	492	699	9%	553	8%	6	1%	34	10%	598	33%
Ajuste	0	59	1%	49	1%	6	1%	4	1%	0	0%
TOTALES:	2,036	7,814	100%	7,266	100%	433	100%	330	100%	1,821	100%